



**ENVIRONNEMENT**

AGENCE IDF RESIDENTIEL

16 Rue Marcel Vigneron  
94110 ARCUEIL  
Tel : 0178121300  
Fax :

COORDONNÉES DESTINATAIRE

MINISTERE DE LA JUSTICE  
Hôtel de Bourvallais  
13 Place Vendôme  
75001 PARIS 1

## DOSSIER DE DIAGNOSTIC TECHNIQUE



### RÉFÉRENCE

**Référence : 002EW424661**

A communiquer pour toute correspondance

Réalisé le : 18/11/2024

Référence mandataire : Tribunal de Proximité Asnières

### DÉSIGNATION DU BIEN

Tribunal de Proximité Asnières  
112 AVENUE DE LA REDOUTE  
92600 ASNIERES

### PROPRIÉTAIRE

MINISTERE DE LA JUSTICE  
Hôtel de Bourvallais  
13 Place Vendôme  
75001 PARIS 1

### Diagnostics



AC Environnement - 64 Rue Clément Ader 42153 RIORGES - Fax : 04 77 44 92 48  
SIRET : 44135591400298 - N° de TVA Intracommunautaire : FR03441355914 - Code APE : 7120B  
Assurée par HDI Global SE 76208471-30015

APPEL GRATUIT DEPUIS UN POSTE FIXE  
N° Vert 0 800 400 100  
[www.ac-environnement.com](http://www.ac-environnement.com)

## Note de synthèse



### AMIANTE : Dossier amiante avant réalisation de travaux dans un immeuble bâti

Dans le cadre de la mission objet du présent rapport, il n'a pas été repéré de matériaux et produits contenant de l'amiante.

Absence



### Diagnostic Plomb avant Travaux

Revêtements et/ou matériaux contenant du plomb



# Rapport de repérage des matériaux et produits contenant de l'amiante avant réalisation de travaux dans un immeuble bâti

Selon le Décret 2017-899 du 9 mai 2017, pris en application de l'article L.4412-2 du Code du travail. Méthodologie d'intervention et contenu du rapport selon l'arrêté du 16 juillet 2019 relatif au repérage de l'amiante avant certaines opérations dans les immeubles bâtis, selon l'arrêté du 14 Décembre 2021 et selon la norme NF X 46-020 d'août 2017 (2ème tirage) "Repérage des matériaux et produits contenant de l'amiante dans les immeubles bâtis – Mission et méthodologie."

## A - RENSEIGNEMENTS ADMINISTRATIFS



### A-1 DÉSIGNATION DE L'IMMEUBLE

Adresse : 112 AVENUE DE LA REDOUTE 92600 ASNIERES

Référence client : Tribunal de Proximité Asnières

Désignation : Tribunal de Proximité Asnières

Date de construction : En 1987

### A-3 OPÉRATEUR DE REPÉRAGE

Nom : BENNACI ABDERRAHMANE

Accompagnateur : ()

Date de repérage : 18/11/2024

Numéro attestation : 729

Délivré le : 15/02/2022

Le présent rapport est établi par une personne dont les compétences sont certifiées par LCP – 25 Avenue Léonard de Vinci – 33600 PESSAC



### A-2 PROPRIÉTAIRE / DONNEUR D'ORDRE

Propriétaire :  
MINISTERE DE LA JUSTICE  
Hôtel de Bourvallais  
13 Place Vendôme  
75001 PARIS 1

Donneur d'ordre :  
MINISTERE DE LA JUSTICE  
Hôtel de Bourvallais  
13 Place Vendôme  
75001 PARIS 1

### A-4 SOCIETE

Société & Siret : AC Environnement (N° 44135591400298)

Date du rapport : 04/12/2024

Assurance : HDI Global SE 76208471-30015

A Riorges, le 04/12/2024

PRÉSENCE D'AMIANTE DANS LE CADRE DE LA MISSION

Non

PRÉSENCE DE LOCAUX OU PARTIES DE LOCAUX NON VISITÉS ET OU  
DE COMPOSANTS OU PARTIES DE COMPOSANTS NON INSPECTÉS

Oui

Le présent rapport ne peut être reproduit que dans son intégralité.

## B - SOMMAIRE

### A - Renseignements administratifs

- A-1 - Désignation de l'immeuble
- A-2 - Propriétaire / Donneur d'ordre
- A-3 - Opérateur de repérage
- A-4 - Société

### B - Sommaire

### C - Locaux ou parties de locaux et composants ou parties de composant

- C-1 - Locaux visités
- C-2 - Locaux ou partie(s) de locaux non visité(s) et composant(s) ou partie(s) de composant non inspecté(s)

### D- Etude préalable

- D-1 - Descriptif des travaux envisagés
- D-2 - Périmètre du bâtiment concerné
- D-3 - Objectif de la mission
- D-4 - Document(s) mis à disposition
- D-5 - Périmètre et programme de repérage de l'opérateur
- D-6 - Motifs de réduction ou d'augmentation du nombre de prélèvements
- D-7 - Adjonction(s) ou exclusion(s) par rapport à la norme NF 46-020
- D-8 - Conditions existantes au moment du prélèvement

### E - Conditions de repérage

- E-1 - Modalités de repérage
- E-2 - Moyens d'investigation
- E-3 - Obligations de communication du rapport de repérage

### F - Conclusions

- F-1 - Conclusion(s) du présent rapport de repérage
- F-2 - Réserves / Commentaires

### G - Grille de résultats du repérage

### Annexes

- Annexe : Plans
- Annexe : Reportage photographique
- Annexe : Grille d'évaluation de l'état de conservation
- Annexe : Prélèvements et analyses

## C - LOCAUX OU PARTIE(S) DE LOCAUX ET COMPOSANT(S) OU PARTIE(S) DE COMPOSANT

### C-1 LISTE DES LOCAUX VISITÉS

Tribunal grande instance - sous sol - Vol 1 (Entrée)	Tribunal grande instance - sous sol - Vol 2 (Parking)
Tribunal grande instance - sous sol - Vol 3 (Sas 1)	Tribunal grande instance - sous sol - Vol 5 (Local technique 2)
Tribunal grande instance - sous sol - Vol 6 (Sas 2)	Tribunal grande instance - sous sol - Vol 7 (Archives 1)
Tribunal grande instance - Rdc - Vol 8 (Sas 3)	Tribunal grande instance - Rdc - Vol 9 (Sas 4)
Tribunal grande instance - Rdc - Vol 10 (Hall 1)	Tribunal grande instance - Rdc - Vol 11 (Local 3)
Tribunal grande instance - Rdc - Vol 12 (Local 4)	Tribunal grande instance - Rdc - Vol 13 (Sas 5)
Tribunal grande instance - Rdc - Vol 15 (Hall 2)	Tribunal grande instance - Rdc - Vol 16 (Escalier 1)
Tribunal grande instance - Rdc - Vol 17 (Circulation 1)	Tribunal grande instance - Rdc - Vol 18 (Accueil)
Tribunal grande instance - Rdc - Vol 19 (Local technique 3)	Tribunal grande instance - Rdc - Vol 20 (Sas 6)
Tribunal grande instance - Rdc - Vol 21 (Sanitaires 1)	Tribunal grande instance - Rdc - Vol 22 (Circulation 2)
Tribunal grande instance - Rdc - Vol 23 (Vestiaire)	Tribunal grande instance - Rdc - Vol 24 (Salle d'audience)
Tribunal grande instance - Rdc - Vol 25 (Sas 7)	Tribunal grande instance - Rdc - Vol 26 (Chambre de conseil)
Tribunal grande instance - étage 1 - Vol 28 (Circulation 4)	Tribunal grande instance - étage 1 - Vol 29 (Bureau 1)

Tribunal grande instance - étage 1 - Vol 30 (Sas 8)	Tribunal grande instance - étage 1 - Vol 31 (Bibliothèque)
Tribunal grande instance - étage 1 - Vol 32 (Bureau 2)	Tribunal grande instance - étage 1 - Vol 33 (Sas 9)
Tribunal grande instance - étage 1 - Vol 35 (Sas 10)	Tribunal grande instance - étage 1 - Vol 36 (Archives 2)
Tribunal grande instance - étage 1 - Vol 37 (Sas 11)	Tribunal grande instance - étage 1 - Vol 38 (Bureau 3)
Tribunal grande instance - étage 1 - Vol 39 (Bureau 4)	Tribunal grande instance - étage 1 - Vol 40 (Terrasse)
Tribunal grande instance - étage 2 - Vol 43 (Escalier 2)	Tribunal grande instance - étage 2 - Vol 44 (Circulation 5)
Tribunal grande instance - étage 2 - Vol 45 (Circulation 6)	Tribunal grande instance - étage 2 - Vol 46 (Balcon 1)
Tribunal grande instance - étage 2 - Vol 47 (Bureau 5)	Tribunal grande instance - étage 2 - Vol 48 (Bureau 6)
Tribunal grande instance - étage 2 - Vol 49 (Bureau 7)	Tribunal grande instance - étage 2 - Vol 50 (Sas 13)
Tribunal grande instance - étage 2 - Vol 52 (Bureau 8)	Tribunal grande instance - étage 2 - Vol 53 (Bureau 9)
Tribunal grande instance - étage 2 - Vol 54 (Bureau 10)	Tribunal grande instance - étage 2 - Vol 55 (Bureau 11)
Tribunal grande instance - étage 2 - Vol 56 (Dégagement 2)	Tribunal grande instance - étage 2 - Vol 57 (Local 6)
Tribunal grande instance - étage 2 - Vol 58 (Sanitaires 2)	Tribunal grande instance - étage 2 - Vol 59 (Cuisine)
Tribunal grande instance - étage 2 - Vol 60 (Balcon 2)	Tribunal grande instance - étage 2 - Vol 61 (Dégagement 1)
Tribunal grande instance - étage 2 - Vol 62 (Sas 12)	Tribunal grande instance - étage 3 - Vol 63 (Sas 14)
Tribunal grande instance - étage 3 - Vol 64 (Circulation 7)	Tribunal grande instance - étage 3 - Vol 65 (Circulation 8)
Tribunal grande instance - étage 3 - Vol 66 (Bureau 13)	Tribunal grande instance - étage 3 - Vol 67 (Sas 16)
Tribunal grande instance - étage 3 - Vol 68 (Bureau 14)	Tribunal grande instance - étage 3 - Vol 69 (Sas 17)
Tribunal grande instance - étage 3 - Vol 70 (Bureau 15)	Tribunal grande instance - étage 3 - Vol 72 (Bureau 16)
Tribunal grande instance - étage 3 - Vol 73 (Bureau 17)	Tribunal grande instance - étage 3 - Vol 74 (Bureau 18)
Tribunal grande instance - étage 3 - Vol 75 (Bureau 19)	Tribunal grande instance - étage 3 - Vol 76 (Local 7)
Tribunal grande instance - étage 3 - Vol 77 (Sanitaires 3)	Tribunal grande instance - étage 3 - Vol 78 (Bureau 12)
Tribunal grande instance - étage 3 - Vol 79 (Balcon 3)	Tribunal grande instance - étage 3 - Vol 80 (Sas 15)
Façade Est - Vol 81 (Façade est)	Façade sud - Vol 82 (Façade sud)
Façade ouest - Vol 83 (Façade ouest)	Façade nord - Vol 84 (Façade nord)
Tribunal grande instance - étage 3 - Vol 85 (Archives 3)	

## C-2 LOCAUX OU PARTIE(S) DE LOCAUX NON VISITÉ(S) ET COMPOSANT(S) OU PARTIE(S) DE COMPOSANT NON INSPECTÉ(S)

Localisation / Désignation	Justification	Investigation complémentaire restant à réaliser
Tribunal grande instance - Rdc - Vol 27 (Chaufferie)	Absence de trappe de visite	Volume complet Non accesible (pas de clé)
Tribunal grande instance - étage 1 - Vol 86 (Ascenseur 4)	Moyen investigation non mis a disposition	Volume complet Pas d'ascensoriste
Tribunal grande instance - Rdc - Vol 14 (Ascenseur 1)	Moyen investigation non mis a disposition	Volume complet Pas d'ascensoriste
Tribunal grande instance - étage 2 - Vol 51 (Ascenseur 2)	Moyen investigation non mis a disposition	Volume complet Pas d'ascensoriste
Tribunal grande instance - étage 1 - Vol 41 (Circulation 3)	Absence de trappe de visite	Volume entier Murs construit autour pour bloquer l'accès

Toiture - Vol 87 (Toiture)	Moyen investigation non mis a disposition	Volume complet Pas moyen d'accès
Tribunal grande instance - étage 1 - Vol 34 (Machinerie ascenseur)	Absence de trappe de visite	Volume entier Non accessible (pas de clé)
Tribunal grande instance - étage 3 - Vol 71 (Ascenseur 3)	Moyen investigation non mis a disposition	Volume entier Pas d'ascensoriste
Tribunal grande instance - étage 1 - Vol 42 (Local 5)	Absence de trappe de visite	Volume complet Non accessible
Tribunal grande instance - sous sol - Vol 4 (Local technique 1)	Absence de trappe de visite	Volume complet Local technique non accessible pas d'ouverture
Vol 83 (Façade ouest) - Façade ouest	Moyen investigation non mis a disposition	Interieur Pas de clé pour ouvrir le portail
Vol 83 (Façade ouest) - Façade ouest	Moyen investigation non mis a disposition	Interieur Pas de clé pour ouvrir le portail



## D - ÉTUDE PRÉALABLE

### D-1 PROGRAMME DE TRAVAUX DU DONNEUR D'ORDRE

Réfection complete du bâtiment (restructuration)

### D-2 PÉRIMÈTRE DU BATIMENT CONCERNÉ DÉFINI PAR LE DONNEUR D'ORDRE

Bâtiment complet

### D-3 OBJECTIF DE LA MISSION

Ce repérage a pour objectif d'identifier et localiser les matériaux et produits contenant de l'amiante incorporés ou faisant indissociablement corps avec l'immeuble ou la partie d'immeuble sur lequel des travaux sont programmés.

### D-4 DOCUMENTS MIS A DISPOSITION PAR LE DONNEUR D'ORDRE

Bon de commande - L\_39853 - Ministère de la justice - 09/10/2024

### D-5 PROGRAMME ET PÉRIMÈTRE DE REPÉRAGE DÉFINI PAR L'OPÉRATEUR DE REPÉRAGE

Sur la base de la liste en annexe 1 de l'arrêté du 16 juillet 2019, ainsi que sur la base des informations transmises par le donneur d'ordre et après étude du périmètre et du programme de travaux envisagé, nous avons inspecté tous les matériaux ou produits susceptibles de contenir de l'amiante affectés par les travaux pour les ouvrages ou composants de la construction

Ouvrage ou composant de la construction inspecté	Plan de l'immeuble	Locaux	Localisation
Parois verticales intérieures et enduits	Tribunal grande instance - sous sol	Vol 1 (Entrée) - Vol 2 (Parking) - Vol 3 (Sas 1) - Vol 5 (Local technique 2) - Vol 6 (Sas 2) - Vol 7 (Archives 1)	
Plafond et faux-plafonds	Tribunal grande instance - sous sol	Vol 1 (Entrée) - Vol 2 (Parking) - Vol 3 (Sas 1) - Vol 5 (Local technique 2) - Vol 6 (Sas 2) - Vol 7 (Archives 1)	
Revêtement de sol	Tribunal grande instance - sous sol	Vol 1 (Entrée) - Vol 2 (Parking) - Vol 3 (Sas 1) - Vol 5 (Local technique 2) - Vol 6 (Sas 2)	
Parois verticales intérieures et enduits	Tribunal grande instance - Rdc	Vol 8 (Sas 3) - Vol 9 (Sas 4) - Vol 10 (Hall 1) - Vol 11 (Local 3) - Vol 12 (Local 4) - Vol 13 (Sas 5) - Vol 15 (Hall 2) - Vol 17 (Circulation 1) - Vol 19 (Local technique 3) - Vol 20 (Sas 6) - Vol 21 (Sanitaires 1) - Vol 22 (Circulation 2) - Vol 23 (Vestiaire) - Vol 24 (Salle d'audience) - Vol 25 (Sas 7) - Vol 26 (Chambre de conseil)	

Plafond et faux-plafonds	Tribunal grande instance - Rdc	Vol 8 (Sas 3) - Vol 9 (Sas 4) - Vol 10 (Hall 1) - Vol 11 (Local 3) - Vol 12 (Local 4) - Vol 13 (Sas 5) - Vol 15 (Hall 2) - Vol 16 (Escalier 1) - Vol 17 (Circulation 1) - Vol 18 (Accueil) - Vol 19 (Local technique 3) - Vol 20 (Sas 6) - Vol 21 (Sanitaires 1) - Vol 22 (Circulation 2) - Vol 23 (Vestiaire) - Vol 24 (Salle d'audience) - Vol 25 (Sas 7) - Vol 26 (Chambre de conseil)
Revêtement de mur	Tribunal grande instance - Rdc	Vol 9 (Sas 4) - Vol 10 (Hall 1) - Vol 11 (Local 3) - Vol 13 (Sas 5) - Vol 15 (Hall 2) - Vol 21 (Sanitaires 1) - Vol 23 (Vestiaire) - Vol 24 (Salle d'audience) - Vol 25 (Sas 7) - Vol 26 (Chambre de conseil)
Revêtement de sol	Tribunal grande instance - Rdc	Vol 9 (Sas 4) - Vol 10 (Hall 1) - Vol 11 (Local 3) - Vol 12 (Local 4) - Vol 13 (Sas 5) - Vol 15 (Hall 2) - Vol 16 (Escalier 1) - Vol 17 (Circulation 1) - Vol 18 (Accueil) - Vol 19 (Local technique 3) - Vol 20 (Sas 6) - Vol 21 (Sanitaires 1) - Vol 22 (Circulation 2) - Vol 23 (Vestiaire) - Vol 24 (Salle d'audience) - Vol 25 (Sas 7) - Vol 26 (Chambre de conseil)
Equipements divers et accessoires	Tribunal grande instance - Rdc	Vol 24 (Salle d'audience) - Vol 25 (Sas 7)
Parois verticales intérieures et enduits	Tribunal grande instance - étage 1	Vol 28 (Circulation 4) - Vol 29 (Bureau 1) - Vol 30 (Sas 8) - Vol 31 (Bibliothèque) - Vol 32 (Bureau 2) - Vol 33 (Sas 9) - Vol 35 (Sas 10) - Vol 36 (Archives 2) - Vol 37 (Sas 11) - Vol 38 (Bureau 3) - Vol 39 (Bureau 4) - Vol 40 (Terrasse)
Plafond et faux-plafonds	Tribunal grande instance - étage 1	Vol 28 (Circulation 4) - Vol 29 (Bureau 1) - Vol 30 (Sas 8) - Vol 31 (Bibliothèque) - Vol 32 (Bureau 2) - Vol 36 (Archives 2) - Vol 38 (Bureau 3) - Vol 39 (Bureau 4)
Revêtement de sol	Tribunal grande instance - étage 1	Vol 29 (Bureau 1) - Vol 36 (Archives 2) - Vol 38 (Bureau 3) - Vol 40 (Terrasse)
Façades	Tribunal grande instance - étage 1	Vol 40 (Terrasse)

Parois verticales intérieures et enduits	Tribunal grande instance - étage 2	Vol 43 (Escalier 2) - Vol 44 (Circulation 5) - Vol 45 (Circulation 6) - Vol 47 (Bureau 5) - Vol 48 (Bureau 6) - Vol 49 (Bureau 7) - Vol 50 (Sas 13) - Vol 52 (Bureau 8) - Vol 53 (Bureau 9) - Vol 54 (Bureau 10) - Vol 55 (Bureau 11) - Vol 56 (Dégagement 2) - Vol 57 (Local 6) - Vol 58 (Sanitaires 2) - Vol 59 (Cuisine) - Vol 61 (Dégagement 1)
Plafond et faux-plafonds	Tribunal grande instance - étage 2	Vol 43 (Escalier 2) - Vol 44 (Circulation 5) - Vol 45 (Circulation 6) - Vol 47 (Bureau 5) - Vol 48 (Bureau 6) - Vol 49 (Bureau 7) - Vol 50 (Sas 13) - Vol 52 (Bureau 8) - Vol 53 (Bureau 9) - Vol 54 (Bureau 10) - Vol 55 (Bureau 11) - Vol 56 (Dégagement 2) - Vol 57 (Local 6) - Vol 58 (Sanitaires 2) - Vol 59 (Cuisine) - Vol 61 (Dégagement 1) - Vol 62 (Sas 12)
Revêtement de sol	Tribunal grande instance - étage 2	Vol 43 (Escalier 2) - Vol 44 (Circulation 5) - Vol 45 (Circulation 6) - Vol 46 (Balcon 1) - Vol 47 (Bureau 5) - Vol 48 (Bureau 6) - Vol 49 (Bureau 7) - Vol 50 (Sas 13) - Vol 52 (Bureau 8) - Vol 53 (Bureau 9) - Vol 54 (Bureau 10) - Vol 55 (Bureau 11) - Vol 56 (Dégagement 2) - Vol 57 (Local 6) - Vol 58 (Sanitaires 2) - Vol 59 (Cuisine) - Vol 60 (Balcon 2) - Vol 61 (Dégagement 1) - Vol 62 (Sas 12)
Equipements divers et accessoires	Tribunal grande instance - étage 2	Vol 55 (Bureau 11) - Vol 59 (Cuisine) - Vol 60 (Balcon 2)
Façades	Tribunal grande instance - étage 2	Vol 55 (Bureau 11) - Vol 60 (Balcon 2)
Revêtement de mur	Tribunal grande instance - étage 2	Vol 58 (Sanitaires 2) - Vol 59 (Cuisine)
Equipements divers et accessoires	Tribunal grande instance - étage 3	Vol 63 (Sas 14) - Vol 65 (Circulation 8)
Façades	Tribunal grande instance - étage 3	Vol 63 (Sas 14) - Vol 65 (Circulation 8)

Parois verticales intérieures et enduits	Tribunal grande instance - étage 3	Vol 63 (Sas 14) - Vol 64 (Circulation 7) - Vol 65 (Circulation 8) - Vol 66 (Bureau 13) - Vol 67 (Sas 16) - Vol 68 (Bureau 14) - Vol 69 (Sas 17) - Vol 70 (Bureau 15) - Vol 72 (Bureau 16) - Vol 73 (Bureau 17) - Vol 74 (Bureau 18) - Vol 75 (Bureau 19) - Vol 76 (Local 7) - Vol 77 (Sanitaires 3) - Vol 78 (Bureau 12) - Vol 80 (Sas 15) - Vol 85 (Archives 3)
Plafond et faux-plafonds	Tribunal grande instance - étage 3	Vol 63 (Sas 14) - Vol 64 (Circulation 7) - Vol 65 (Circulation 8) - Vol 66 (Bureau 13) - Vol 67 (Sas 16) - Vol 68 (Bureau 14) - Vol 69 (Sas 17) - Vol 70 (Bureau 15) - Vol 72 (Bureau 16) - Vol 73 (Bureau 17) - Vol 74 (Bureau 18) - Vol 75 (Bureau 19) - Vol 76 (Local 7) - Vol 77 (Sanitaires 3) - Vol 78 (Bureau 12) - Vol 80 (Sas 15) - Vol 85 (Archives 3)
Revêtement de sol	Tribunal grande instance - étage 3	Vol 63 (Sas 14) - Vol 64 (Circulation 7) - Vol 65 (Circulation 8) - Vol 66 (Bureau 13) - Vol 67 (Sas 16) - Vol 68 (Bureau 14) - Vol 69 (Sas 17) - Vol 70 (Bureau 15) - Vol 72 (Bureau 16) - Vol 73 (Bureau 17) - Vol 74 (Bureau 18) - Vol 75 (Bureau 19) - Vol 76 (Local 7) - Vol 77 (Sanitaires 3) - Vol 78 (Bureau 12) - Vol 79 (Balcon 3) - Vol 80 (Sas 15) - Vol 85 (Archives 3)
Revêtement de mur	Tribunal grande instance - étage 3	Vol 64 (Circulation 7) - Vol 65 (Circulation 8) - Vol 77 (Sanitaires 3)
Installations industrielles	Tribunal grande instance - étage 3	Vol 75 (Bureau 19)
Conduits, canalisations et équipements	Tribunal grande instance - étage 3	Vol 77 (Sanitaires 3)
Façades	Façade Est	Vol 81 (Façade est)
Parois verticales intérieures et enduits	Façade Est	Vol 81 (Façade est)
Revêtement de sol	Façade Est	Vol 81 (Façade est)
Façades	Façade sud	Vol 82 (Façade sud)
Plafond et faux-plafonds	Façade sud	Vol 82 (Façade sud)
Façades	Façade ouest	Vol 83 (Façade ouest)
Parois verticales intérieures et enduits	Façade ouest	Vol 83 (Façade ouest)
Plafond et faux-plafonds	Façade ouest	Vol 83 (Façade ouest)



Revêtement de sol	Façade ouest	Vol 83 (Façade ouest)
Façades	Façade nord	Vol 84 (Façade nord)
Plafond et faux-plafonds	Façade nord	Vol 84 (Façade nord)

**D-6** MOTIF(S) AYANT PU CONDUIRE A RÉDUIRE OU AUGMENTER LE NOMBRE DE PRÉLÈVEMENTS TEL QU'INDIQUÉ EN ANNEXE A DE LA NORME NF 46-020 POUR CHACUN DES MATÉRIEUX ET PRODUITS REPÉRÉS

NC

**D-7** ADJONCTION(S) OU EXCLUSIONS PAR RAPPORT A LA NORME NF 46-020

NC

**D-8** CONDITIONS EXISTANTES AU MOMENT DU PRÉLÈVEMENT SUSCEPTIBLES D'INFLUENCER L'INTERPRÉTATION DES RÉSULTATS DES ANALYSES

NC

## E - CONDITIONS DE REPÉRAGE

### E-1 MODALITÉS DE REPÉRAGE

Dans un premier temps, dans le périmètre des travaux, et selon le programme de repérage découlant du programme des travaux envisagés, l'opérateur de repérage recherche la présence de Matériaux et Produits Susceptibles de Contenir de l'Amiante (MPSCA) faisant indissociablement corps avec le bâti et qui seront sollicités directement ou indirectement par les travaux. Ces MPSCA correspondent entre autre aux parties d'ouvrages ou de composants à inspecter ou à sonder de la « Liste non exhaustive des matériaux ou produits susceptibles de contenir de l'amiante à repérer » de l'annexe 1 de l'arrêté du 16 juillet 2019 relatif au repérage de l'amiante avant certaines opérations dans les immeubles bâtis. Toutefois, cette liste n'étant pas exhaustive, s'il a connaissance d'autres MPSCA, il les repère également.

L'inspection des ouvrages doit être exhaustive. Le repérage peut nécessiter des sondages destructifs ou des démontages particuliers. Par exemple, il convient de procéder aux investigations suivantes :

- les pléniums doivent être inspectés ;
- les gaines techniques doivent être contrôlées ;
- les cloisons démontables doivent être examinées (têtes, pieds et joints de la cloison, réservations) ;
- les éléments de façade, gaines maçonnées, joints de cloisons devront être sondés ou démontés s'il y a présomption de présence de matériaux contenant de l'amiante.

L'ensemble du périmètre du bâtiment concerné par les travaux doit être visité et inspecté. En cas de défaut d'accessibilité du fait du donneur d'ordre et alors que l'opérateur lui a au préalable demandé les moyens d'accès adaptés (démontage spécifique, ouverture de gaine ou de volume vide sans accès prévu, fourniture de nacelle, etc.), l'opérateur rédigera un pré-rapport.

Lorsque, dans des cas très exceptionnels et qui doivent être justifiés, certaines parties d'ouvrages ne sont pas accessibles avant que les travaux ne commencent, l'opérateur de repérage rédige un rapport dans lequel il émet les réserves correspondantes et préconise les investigations approfondies complémentaires qui devront être réalisées entre les différentes étapes des travaux.

Il examine de façon exhaustive tous les locaux et parties de locaux situés dans le périmètre des travaux. La définition de zones présentant des similitudes d'ouvrage permet d'optimiser le nombre de prélèvements qui sont transmis pour analyse. Les sondages itératifs et comparatifs permettent de déterminer les limites et l'étendue des zones présentant des similitudes d'ouvrage.

Dans un second temps, et pour chacun des ouvrages ou composants repérés, en fonction des informations dont il dispose et de sa connaissance des matériaux et produits utilisés, il atteste, le cas échéant, de la présence ou de l'absence d'amiante. En cas de doute et selon les prescriptions réglementaires et normatives il détermine les prélèvements et analyses de matériaux nécessaires pour conclure.

Conformément aux prescriptions de l'arrêté du 16 juillet 2019 et de la norme NF X46-020 d'août 2017 (2ème tirage), les analyses des échantillons de ces produits et matériaux sont réalisées couches par couches par un organisme accrédité par le COFRAC.

L'opérateur de repérage veille à la traçabilité des échantillons prélevés : ces échantillons sont repérés de manière que les ouvrages dans lesquels ils ont été prélevés puissent être identifiés.

### E-2 MOYENS D'INVESTIGATION

Pour la réalisation de notre repérage, nos moyens d'investigations mis en œuvre garantissent la réalisation d'investigations approfondies destructives et non destructives, telles que :

- Dépose de certains blocs prises pour examiner la composition interne des cloisons.
- Dépose des éléments de finition (plinthes, couvre-joints, etc) des cloisons démontables pour examiner les têtes, pieds et joints de ces cloisons.
- Détermination des sondages destructifs ou les démontages particuliers nécessaires pour permettre d'accéder aux matériaux susceptibles de contenir de l'amiante (élément de façade, gaine maçonnée, joint de cloisons, etc). Dans le cas où le risque de découverte de matériaux et produits friables contenant de l'amiante est probable, les moyens de prévention adéquats devront être mis en œuvre.
- Classement des matériaux et produits selon leurs caractéristiques.
- Prélèvements pour déterminer par analyse, lorsque les marquages des matériaux ou les documents consultés par l'opérateur de repérage ne lui ont pas permis de conclure, la présence effective d'amiante dans des matériaux et produits susceptibles d'en contenir.

### E-3 OBLIGATIONS DE COMMUNICATION DU RAPPORT DE REPERAGE

Le présent rapport est à communiquer à toute personne physique ou morale amenée à concevoir, organiser ou exécuter des travaux dans l'immeuble bâti.

Il est rappelé en outre les dispositions de l'article 11 de l'arrêté du 16/07/2019 :

« Si le donneur d'ordre n'est pas le propriétaire de l'immeuble bâti concerné par la mission de repérage, il adresse à ce dernier une copie du rapport établi par l'opérateur de repérage. En cas de mission de repérage portant sur une partie privative d'un immeuble collectif à usage d'habitation, son propriétaire met à jour le contenu du « dossier amiante - parties privatives » (DAPP) prévu au I de l'article R. 1334-29-4 du code de la santé publique, en y intégrant les données issues du rapport ou du pré-rapport de repérage amiante avant travaux. Il tient à disposition et communique ce DAPP, ainsi complété, selon les modalités prévues au II de l'article R. 1334-29-4 du code de la santé publique.

En cas de mission de repérage portant sur les parties communes d'un immeuble collectif à usage d'habitation ou sur un immeuble non utilisé à fin d'habitation, son propriétaire met à jour le contenu du « dossier technique amiante » (DTA) prévu au I de l'article R. 1334-29-5 du code de la santé publique ainsi que de sa fiche récapitulative, en y intégrant les données issues du rapport ou du pré-rapport de repérage amiante avant travaux. Il tient à disposition et communique ce DTA, ainsi complété, selon les modalités prévues au II de l'article R. 1334-29-5 du code de la santé publique.

En cas de mission de repérage portant sur tout ou partie d'un immeuble d'habitation ne comprenant qu'un seul logement, son propriétaire conserve le rapport ou le pré-rapport restituant les conditions de réalisation et les conclusions de cette recherche d'amiante avant travaux. Il communique ce rapport ou ce pré-rapport, sur leur demande, à toute personne physique ou morale appelée à effectuer des travaux dans l'immeuble bâti ainsi qu'aux agents de contrôle de l'inspection du travail mentionnés à l'article L. 8211-1 du code du travail, aux agents du service de prévention des organismes de sécurité sociale et, en cas d'opération relevant du champ de l'article R. 4534-1 du code du travail, de l'organisme professionnel de prévention du bâtiment et des travaux publics. »

## F - CONCLUSIONS

### F-1 CONCLUSIONS(S) DU PRÉSENT RAPPORT DE REPÉRAGE

Dans le cadre de la mission objet du présent rapport, il n'a pas été repéré de matériaux et produits contenant de l'amiante.

L'attention du donneur d'ordre/maître d'ouvrage/propriétaire est attirée sur le fait qu'en présence de locaux ou de partie de locaux non visités, de composants ou de parties de composant non inspectés faisant partie du périmètre et du programme des travaux, l'information sur la présence ou l'absence d'amiante ne peut être considérée comme exhaustive et ses obligations réglementaires de repérage définies aux articles R4412 - 97 et suivants du Code du travail ne sont pas remplies. Des investigations approfondies complémentaires seront à réaliser lorsque ces locaux/ parties de locaux, composant ou partie de composant seront accessibles de manière sécurisée.

Localisation	Matériau	Justification	Investigation complémentaire restant à réaliser	Moyen d'accès à mettre en oeuvre
Tribunal grande instance - Rdc - Vol 27 (Chaufferie)		Absence de trappe de visite	Volume complet Non accessible (pas de clé)	
Tribunal grande instance - étage 1 - Vol 86 (Ascenseur 4)		Moyen investigation non mis a disposition	Volume complet Pas d'ascensoriste	
Tribunal grande instance - Rdc - Vol 14 (Ascenseur 1)		Moyen investigation non mis a disposition	Volume complet Pas d'ascensoriste	
Tribunal grande instance - étage 2 - Vol 51 (Ascenseur 2)		Moyen investigation non mis a disposition	Volume complet Pas d'ascensoriste	
Tribunal grande instance - étage 1 - Vol 41 (Circulation 3)		Absence de trappe de visite	Volume entier Murs construit autour pour bloquer l'accès	
Toiture - Vol 87 (Toiture)		Moyen investigation non mis a disposition	Volume complet Pas moyen d'accès	
Tribunal grande instance - étage 1 - Vol 34 (Machinerie ascenseur)		Absence de trappe de visite	Volume entier Non accessible (pas de clé)	
Tribunal grande instance - étage 3 - Vol 71 (Ascenseur 3)		Moyen investigation non mis a disposition	Volume entier Pas d'ascensoriste	
Tribunal grande instance - étage 1 - Vol 42 (Local 5)		Absence de trappe de visite	Volume complet Non accessible	



Tribunal grande instance - sous sol - Vol 4 (Local technique 1)	Absence de trappe de visite	Volume complet Local technique non accessible pas d'ouverture
Vol 83 (Façade ouest) - Façade ouest	Moyen investigation non mis a disposition	Interieur Pas de clé pour ouvrir le portail
Vol 83 (Façade ouest) - Façade ouest	Moyen investigation non mis a disposition	Interieur Pas de clé pour ouvrir le portail

## F-2 RÉSERVES / COMMENTAIRES

- les éléments ont été visités ponctuellement. Le repérage peut être compléter au cours des travaux si des matériaux susceptibles de contenir de l'amiante sont découverts.
- pour les fenêtre, -Joints dormant est inaccessibles sans travaux destructifs.
- pour les isolations murs extérieur (doublage) inaccessibles sans travaux destructifs.
- pas d'accès à la toiture et pas d'étancheité mis à disposition
- L'ensemble des machineries d'ascenseurs n'a pas été visité lors de nos investigations, ces parties de locaux nécessitant la présence d'un ascensoriste.

## G - SOMMAIRE DES GRILLES DE RÉSULTAT DE REPÉRAGE

- 1 - Façades**
- 2 - Parois verticales intérieures et enduits**
- 3 - Plafond et faux-plafonds**
- 4 - Revêtement de sol**
- 5 - Revêtement de mur**
- 6 - Conduits, canalisations et équipements**
- 7 - Equipements divers et accessoires**
- 8 - Installations industrielles**

## GRILLE DE RÉSULTAT DU REPÉRAGE DES MPCA POUR LA CATEGORIE : Façades

Plan	Localisation	Composant	Partie composant	Réf action	Observation	Précision loc.	Ref photo	Ref Prél.	Descriptif	Résultat	Conclusion
Tribunal grande instance - étage 2	Vol 60 (Balcon 2)	Murs	Enduit ciment	P68	Réalisation d'un prélèvement		002EW424661 n°68 - 1	P68	Peinture / Enduit / Mortier - Effritable / Effritable - Blanc / Blanc / Gris	Négatif	Négatif sur analyse
Tribunal grande instance - étage 2	Vol 60 (Balcon 2)	Murs	Enduit ciment	P69	Réalisation d'un prélèvement		002EW424661 n°69 - 1	P69	Peinture / Enduit / Mortier - Effritable / Effritable - Blanc / Blanc / Gris	Négatif	Négatif sur analyse
Tribunal grande instance - étage 1	Vol 40 (Terrasse)	Murs	Enduit ciment	P165	Réalisation d'un prélèvement		002EW424661 n°165 - 1	P165	Enduit / Béton - Effritable / Dur - Blanc / Gris	Négatif	Négatif sur analyse
Tribunal grande instance - étage 2	Vol 55 (Bureau 11)	Menuiseries	Mastic vitrier	P182	Réalisation d'un prélèvement		002EW424661 n°182 - 1	P182	Joint - Souple - Noir	Négatif	Négatif sur analyse
Tribunal grande instance - étage 3	Vol 65 (Circulation 8)	Menuiseries	Mastic vitrier	P188	Réalisation d'un prélèvement		002EW424661 n°188 - 1	P188	Joint / Matériau - Souple / Effritable - Translucide / Gris	Négatif	Négatif sur analyse



## GRILLE DE RÉSULTAT DU REPÉRAGE DES MPCA POUR LA CATEGORIE : Façades

Plan	Localisation	Composant	Partie composant	Réf action	Observation	Précision loc.	Ref photo	Ref Prél.	Descriptif	Résultat	Conclusion
Tribunal grande instance - étage 3	Vol 65 (Circulation 8)	Murs	Enduit ciment	P189	Réalisation d'un prélèvement		002EW424661 n°189 - 1	P189	Peinture / Enduit / Mortier - Effritable / Effritable - Gris / Blanc / Gris	Négatif	Négatif sur analyse
Tribunal grande instance - étage 3	Vol 65 (Circulation 8)	Menuiseries	Joint d'étanchéité	P190	Réalisation d'un prélèvement		002EW424661 n°190 - 1	P190	Joint / Matériau - Souple - Effritable - Noir / Blanc	Négatif	Négatif sur analyse
Tribunal grande instance - étage 3	Vol 63 (Sas 14)	Menuiseries	Mastic vitrier	P193	Réalisation d'un prélèvement		002EW424661 n°193 - 1	P193	Joint - Souple - Noir	Négatif	Négatif sur analyse
Tribunal grande instance - étage 3	Vol 63 (Sas 14)	Murs	Enduit ciment	P194	Réalisation d'un prélèvement		002EW424661 n°194 - 1	P194	Peinture / Enduit / Mortier - Effritable / Effritable - Blanc / Blanc / Gris	Négatif	Négatif sur analyse
Tribunal grande instance - étage 3	Vol 63 (Sas 14)	Murs	Enduit ciment	P195	Réalisation d'un prélèvement		002EW424661 n°195 - 1	P195	Peinture / Enduit / Mortier - Effritable / Effritable / Dur - Blanc Gris / Blanc / Gris	Négatif	Négatif sur analyse



## GRILLE DE RÉSULTAT DU REPÉRAGE DES MPCA POUR LA CATEGORIE : Façades

Plan	Localisation	Composant	Partie composant	Réf action	Observation	Précision loc.	Ref photo	Ref Prél.	Descriptif	Résultat	Conclusion
Façade Est	Vol 81 (Façade est)	Murs	Enduit ciment	P201	Réalisation d'un prélèvement		002EW 42466 1 n °201 - 1 - 002EW 42466 1 n °201 - 2	P201	Peinture / Enduit / Mortier - Effritable / Effritable / Effritable - Blanc / Blanc / Gris	Négatif	Négatif sur analyse
Façade Est	Vol 81 (Façade est)	Murs	Enduit ciment	S149	Sondage et extension de la ZPSO du prélèvement P201		002EW 42466 1 n °201 - 1 - 002EW 42466 1 n °201 - 2	P201	Peinture / Enduit / Mortier - Effritable / Effritable / Effritable - Blanc / Blanc / Gris	Négatif	Négatif sur analyse
Façade Est	Vol 81 (Façade est)	Murs	Joint de scellement	P202	Réalisation d'un prélèvement		002EW 42466 1 n °202 - 1	P202	Mortier - Dur - Gris	Négatif	Négatif sur analyse
Façade ouest	Vol 83 (Façade ouest)	Murs	Enduit ciment	P205	Réalisation d'un prélèvement		002EW 42466 1 n °205 - 1	P205	Peinture / Enduit / Ciment - Effritable / Effritable / Dur - Blanc / Blanc / Gris	Négatif	Négatif sur analyse

## GRILLE DE RÉSULTAT DU REPÉRAGE DES MPCA POUR LA CATEGORIE : Façades

Plan	Localisation	Composant	Partie composant	Réf action	Observation	Précision loc.	Ref photo	Ref Prél.	Descriptif	Résultat	Conclusion
Façade ouest	Vol 83 (Façade ouest)	Murs	Enduit ciment	S150	Sondage et extension de la ZPSO du prélèvement P205		002EW 42466 1 n °205 - 1	P205	Peinture / Enduit / Ciment - Effritable / Effritable / Dur - Blanc / Blanc / Gris	Négatif	Négatif sur analyse
Façade ouest	Vol 83 (Façade ouest)	Murs	Enduit ciment	S151	Sondage et extension de la ZPSO du prélèvement P205		002EW 42466 1 n °205 - 1	P205	Peinture / Enduit / Ciment - Effritable / Effritable / Dur - Blanc / Blanc / Gris	Négatif	Négatif sur analyse
Façade ouest	Vol 83 (Façade ouest)	Murs	Enduit ciment	S150 - S151	Sondage et extension de la ZPSO du prélèvement P205		002EW 42466 1 n °205 - 1	P205	Peinture / Enduit / Ciment - Effritable / Effritable / Dur - Blanc / Blanc / Gris	Négatif	Négatif sur analyse
Façade ouest	Vol 83 (Façade ouest)	Murs	Enduit ciment	P206	Réalisation d'un prélèvement		002EW 42466 1 n °206 - 1	P206	Peinture / Enduit / Ciment - Effritable / Effritable / Effritable - Blanc / Blanc / Gris	Négatif	Négatif sur analyse
Façade nord	Vol 84 (Façade nord)	Murs	Enduit ciment	P207	Réalisation d'un prélèvement		002EW 42466 1 n °207 - 1	P207	Peinture / Mortier - Effritable / Effritable - Gris / Gris	Négatif	Négatif sur analyse

## GRILLE DE RÉSULTAT DU REPÉRAGE DES MPCA POUR LA CATEGORIE : Façades

Plan	Localisation	Composant	Partie composant	Réf action	Observation	Précision loc.	Ref photo	Ref Prél.	Descriptif	Résultat	Conclusion
Façade Est	Vol 81 (Façade est)	Murs	Enduit ciment	P208	Réalisation d'un prélèvement		002EW 42466 1 n °208 - 1	P208	Mortier - Effritable - Gris	Négatif	Négatif sur analyse
Façade Est	Vol 81 (Façade est)	Murs	Enduit ciment	P208	Sondage et extension de la ZPSO du prélèvement P208		002EW 42466 1 n °208 - 1	P208	Mortier - Effritable - Gris	Négatif	Négatif sur analyse
Façade ouest	Vol 83 (Façade ouest)	Murs	Enduit ciment	P211	Réalisation d'un prélèvement		002EW 42466 1 n °211 - 2	P211	Peinture / Mortier - Effritable / Effritable - Beige / Gris	Négatif	Négatif sur analyse
Façade ouest	Vol 83 (Façade ouest)	Murs	Enduit ciment	P211	Sondage et extension de la ZPSO du prélèvement P211		002EW 42466 1 n °211 - 2	P211	Peinture / Mortier - Effritable / Effritable - Beige / Gris	Négatif	Négatif sur analyse
Façade sud	Vol 82 (Façade sud)	Murs	Enduit ciment	S198	Sondage et extension de la ZPSO du prélèvement P211		002EW 42466 1 n °211 - 2	P211	Peinture / Mortier - Effritable / Effritable - Beige / Gris	Négatif	Négatif sur analyse
Façade sud	Vol 82 (Façade sud)	Murs	Soubassement	P212	Réalisation d'un prélèvement		002EW 42466 1 n °212 - 2	P212	Mortier - Effritable - Gris	Négatif	Négatif sur analyse
Façade ouest	Vol 83 (Façade ouest)	Murs	Joint de scellement	P216	Réalisation d'un prélèvement		002EW 42466 1 n °216 - 2	P216	Mortier - Dur - Beige	Négatif	Négatif sur analyse

## GRILLE DE RÉSULTAT DU REPÉRAGE DES MPCA POUR LA CATEGORIE : Façades

Plan	Localisation	Composant	Partie composant	Réf action	Observation	Précision loc.	Ref photo	Ref Prél.	Descriptif	Résultat	Conclusion
Façade Est	Vol 81 (Façade est)	Murs	Joint de scellement	P217	Réalisation d'un prélèvement		002EW 42466 1 n °217 - 2	P217	Mortier - Effritable - Beige	Négatif	Négatif sur analyse
Façade nord	Vol 84 (Façade nord)	Murs	Enduit ciment	P218	Réalisation d'un prélèvement		002EW 42466 1 n °218 - 2	P218	Peinture / Enduit / Mortier - Effritable / Effritable - Gris / Blanc / Gris	Négatif	Négatif sur analyse
Façade nord	Vol 84 (Façade nord)	Murs	Joint de scellement	P219	Réalisation d'un prélèvement		002EW 42466 1 n °219 - 2	P219	Mortier / Matériau - Dur / Effritable - Beige / Marron	Négatif	Négatif sur analyse
Façade nord	Vol 84 (Façade nord)	Murs	Revêtement metal	S200	Réalisation d'un sondage		S200 - 2				Négatif sur jugement personnel de l'opérateur de repérage

## GRILLE DE RÉSULTAT DU REPÉRAGE DES MPCA POUR LA CATEGORIE : Façades

Plan	Localisation	Composant	Partie composant	Réf action	Observation	Précision loc.	Ref photo	Ref Prél.	Descriptif	Résultat	Conclusion
Façade nord	Vol 84 (Façade nord)	Murs	Revêtement metal	S200	Sondage et extension de la ZPSO du sondage S200		S200 - 2				Négatif sur jugement personnel de l'opérateur de repérage
Façade sud	Vol 82 (Façade sud)	Murs	Revêtement metal	S200	Sondage et extension de la ZPSO du sondage S200		S200 - 2				Négatif sur jugement personnel de l'opérateur de repérage

## GRILLE DE RÉSULTAT DU REPÉRAGE DES MPCA POUR LA CATEGORIE : Parois verticales intérieures et enduits

Plan	Localisation	Composant	Partie composant	Réf action	Observation	Précision loc.	Ref photo	Ref Prél.	Descriptif	Résultat	Conclusion
Tribunal grande instance - sous sol	Vol 2 (Parking)	Poteaux (périphériques et intérieurs)	Enduits ciment	P1	Réalisation d'un prélèvement		002EW 42466 1 n°1 - 2	P1	Béton - Dur - Gris	Négatif	Négatif sur analyse
Tribunal grande instance - sous sol	Vol 2 (Parking)	Poteaux (périphériques et intérieurs)	Enduits ciment	S1	Sondage et extension de la ZPSO du prélèvement P1		002EW 42466 1 n°1 - 2	P1	Béton - Dur - Gris	Négatif	Négatif sur analyse

## GRILLE DE RÉSULTAT DU REPÉRAGE DES MPCA POUR LA CATEGORIE : Parois verticales intérieures et enduits

Plan	Localisation	Composant	Partie composant	Réf action	Observation	Précision loc.	Ref photo	Ref Prél.	Descriptif	Résultat	Conclusion
Tribunal grande instance - sous sol	Vol 2 (Parking)	Murs et cloisons	Enduit de rebouchage	P2	Réalisation d'un prélèvement		002EW424661 n°2 - 2	P2	Béton - Dur - Gris	Négatif	Négatif sur analyse
Tribunal grande instance - sous sol	Vol 2 (Parking)	Murs et cloisons	Enduit de rebouchage	S2	Sondage et extension de la ZPSO du prélèvement P2		002EW424661 n°2 - 2	P2	Béton - Dur - Gris	Négatif	Négatif sur analyse
Tribunal grande instance - sous sol	Vol 1 (Entrée)	Murs et cloisons	Enduit de rebouchage	S3	Sondage et extension de la ZPSO du prélèvement P2		002EW424661 n°2 - 2	P2	Béton - Dur - Gris	Négatif	Négatif sur analyse
Tribunal grande instance - sous sol	Vol 2 (Parking) - Vol 1 (Entrée)	Murs et cloisons	Enduit de rebouchage	S2 - S3	Sondage et extension de la ZPSO du prélèvement P2		002EW424661 n°2 - 2	P2	Béton - Dur - Gris	Négatif	Négatif sur analyse
Tribunal grande instance - sous sol	Vol 2 (Parking)	Murs et cloisons	Enduits ciment	P4	Réalisation d'un prélèvement		002EW424661 n°4 - 2	P4	Mortier - Dur - Gris	Négatif	Négatif sur analyse
Tribunal grande instance - sous sol	Vol 1 (Entrée)	Murs et cloisons	Enduits ciment	S152	Sondage et extension de la ZPSO du prélèvement P4		002EW424661 n°4 - 2	P4	Mortier - Dur - Gris	Négatif	Négatif sur analyse
Tribunal grande instance - sous sol	Vol 2 (Parking)	Murs et cloisons	Enduits ciment	P4	Sondage et extension de la ZPSO du prélèvement P4		002EW424661 n°4 - 2	P4	Mortier - Dur - Gris	Négatif	Négatif sur analyse

## GRILLE DE RÉSULTAT DU REPÉRAGE DES MPCA POUR LA CATEGORIE : Parois verticales intérieures et enduits

Plan	Localisation	Composant	Partie composant	Réf action	Observation	Précision loc.	Ref photo	Ref Prél.	Descriptif	Résultat	Conclusion
Tribunal grande instance - sous sol	Vol 1 (Entrée) - Vol 2 (Parking)	Murs et cloisons	Enduits ciment	S152 - P4	Sondage et extension de la ZPSO du prélèvement P4		002EW 42466 1 n°4 - 2	P4	Mortier - Dur - Gris	Négatif	Négatif sur analyse
Tribunal grande instance - sous sol	Vol 2 (Parking)	Murs et cloisons	Enduits ciment	P6	Réalisation d'un prélèvement		002EW 42466 1 n°6 - 2	P6	Béton - Dur - Gris	Négatif	Négatif sur analyse
Tribunal grande instance - sous sol	Vol 2 (Parking)	Murs et cloisons	Enduits ciment	P6	Sondage et extension de la ZPSO du prélèvement P6		002EW 42466 1 n°6 - 2	P6	Béton - Dur - Gris	Négatif	Négatif sur analyse
Tribunal grande instance - sous sol	Vol 5 (Local technique 2)	Murs et cloisons	Enduits ciment	S5	Sondage et extension de la ZPSO du prélèvement P6		002EW 42466 1 n°6 - 2	P6	Béton - Dur - Gris	Négatif	Négatif sur analyse
Tribunal grande instance - sous sol	Vol 2 (Parking) - Vol 5 (Local technique 2)	Murs et cloisons	Enduits ciment	P6 - S5	Sondage et extension de la ZPSO du prélèvement P6		002EW 42466 1 n°6 - 2	P6	Béton - Dur - Gris	Négatif	Négatif sur analyse
Tribunal grande instance - sous sol	Vol 2 (Parking)	Murs et cloisons	Enduit de rebouchage	P7	Réalisation d'un prélèvement		002EW 42466 1 n°7 - 2	P7	Mortier - Effritable - Gris	Négatif	Négatif sur analyse
Tribunal grande instance - sous sol	Vol 2 (Parking)	Murs et cloisons	Enduit de rebouchage	P7	Sondage et extension de la ZPSO du prélèvement P7		002EW 42466 1 n°7 - 2	P7	Mortier - Effritable - Gris	Négatif	Négatif sur analyse



## GRILLE DE RÉSULTAT DU REPÉRAGE DES MPCA POUR LA CATEGORIE : Parois verticales intérieures et enduits

Plan	Localisation	Composant	Partie composant	Réf action	Observation	Précision loc.	Ref photo	Ref Prél.	Descriptif	Résultat	Conclusion
Tribunal grande instance - sous sol	Vol 2 (Parking)	Murs et cloisons	Enduit de rebouchage	S40	Sondage et extension de la ZPSO du prélèvement P7		002EW424661 n°7 - 2	P7	Mortier - Effritable - Gris	Négatif	Négatif sur analyse
Tribunal grande instance - sous sol	Vol 2 (Parking)	Murs et cloisons	Enduit de rebouchage	P7 - S40	Sondage et extension de la ZPSO du prélèvement P7		002EW424661 n°7 - 2	P7	Mortier - Effritable - Gris	Négatif	Négatif sur analyse
Tribunal grande instance - sous sol	Vol 2 (Parking)	Murs et cloisons	Enduits ciment	P10	Réalisation d'un prélèvement		002EW424661 n°10 - 2	P10	Mortier - Dur - Gris	Négatif	Négatif sur analyse
Tribunal grande instance - sous sol	Vol 2 (Parking)	Murs et cloisons	Enduits ciment	S12	Sondage et extension de la ZPSO du prélèvement P10		002EW424661 n°10 - 2	P10	Mortier - Dur - Gris	Négatif	Négatif sur analyse
Tribunal grande instance - sous sol	Vol 2 (Parking)	Murs et cloisons	Enduits ciment	S13	Sondage et extension de la ZPSO du prélèvement P10		002EW424661 n°10 - 2	P10	Mortier - Dur - Gris	Négatif	Négatif sur analyse
Tribunal grande instance - sous sol	Vol 5 (Local technique 2)	Murs et cloisons	Enduits ciment	S153	Sondage et extension de la ZPSO du prélèvement P10		002EW424661 n°10 - 2	P10	Mortier - Dur - Gris	Négatif	Négatif sur analyse
Tribunal grande instance - sous sol	Vol 2 (Parking)	Murs et cloisons	Enduits ciment	S154	Sondage et extension de la ZPSO du prélèvement P10		002EW424661 n°10 - 2	P10	Mortier - Dur - Gris	Négatif	Négatif sur analyse

## GRILLE DE RÉSULTAT DU REPÉRAGE DES MPCA POUR LA CATEGORIE : Parois verticales intérieures et enduits

Plan	Localisation	Composant	Partie composant	Réf action	Observation	Précision loc.	Ref photo	Ref Pré.	Descriptif	Résultat	Conclusion
Tribunal grande instance - sous sol	Vol 3 (Sas 1)	Murs et cloisons	Enduits ciment	S155	Sondage et extension de la ZPSO du prélèvement P10		002EW 42466 1 n°10 - 2	P10	Mortier - Dur - Gris	Négatif	Négatif sur analyse
Tribunal grande instance - sous sol	Vol 2 (Parking) - Vol 5 (Local technique 2) - Vol 3 (Sas 1)	Murs et cloisons	Enduits ciment	S12 - S13 - S153 - S154 - S155	Sondage et extension de la ZPSO du prélèvement P10		002EW 42466 1 n°10 - 2	P10	Mortier - Dur - Gris	Négatif	Négatif sur analyse
Tribunal grande instance - sous sol	Vol 6 (Sas 2)	Cloisons légères ou préfabriquées	Enduits plâtre	P11	Réalisation d'un prélèvement		002EW 42466 1 n°11 - 2	P11	Peinture / Plâtre - Effritable / Effritable - Gris / Bleu	Négatif	Négatif sur analyse
Tribunal grande instance - sous sol	Vol 6 (Sas 2)	Cloisons légères ou préfabriquées	Enduits plâtre	P11	Sondage et extension de la ZPSO du prélèvement P11		002EW 42466 1 n°11 - 2	P11	Peinture / Plâtre - Effritable / Effritable - Gris / Bleu	Négatif	Négatif sur analyse
Tribunal grande instance - sous sol	Vol 7 (Archives 1)	Cloisons légères ou préfabriquées	Enduits plâtre	S14	Sondage et extension de la ZPSO du prélèvement P11		002EW 42466 1 n°11 - 2	P11	Peinture / Plâtre - Effritable / Effritable - Gris / Bleu	Négatif	Négatif sur analyse
Tribunal grande instance - sous sol	Vol 2 (Parking)	Cloisons légères ou préfabriquées	Enduits plâtre	S15	Sondage et extension de la ZPSO du prélèvement P11		002EW 42466 1 n°11 - 2	P11	Peinture / Plâtre - Effritable / Effritable - Gris / Bleu	Négatif	Négatif sur analyse
Tribunal grande instance - sous sol	Vol 6 (Sas 2)	Cloisons légères ou préfabriquées	Enduits plâtre	S162	Sondage et extension de la ZPSO du prélèvement P11		002EW 42466 1 n°11 - 2	P11	Peinture / Plâtre - Effritable / Effritable - Gris / Bleu	Négatif	Négatif sur analyse

## GRILLE DE RÉSULTAT DU REPÉRAGE DES MPCA POUR LA CATEGORIE : Parois verticales intérieures et enduits

Plan	Localisation	Composant	Partie composant	Réf action	Observation	Précision loc.	Ref photo	Ref Prél.	Descriptif	Résultat	Conclusion
Tribunal grande instance - sous sol	Vol 6 (Sas 2) - Vol 7 (Archives 1) - Vol 2 (Parking)	Cloisons légères ou préfabriquées	Enduits plâtre	P11 - S14 - S15 - S162	Sondage et extension de la ZPSO du prélèvement P11		002EW 42466 1 n°11 - 2	P11	Peinture / Plâtre - Effritable / Effritable - Gris / Bleu	Négatif	Négatif sur analyse
Tribunal grande instance - sous sol	Vol 2 (Parking)	Murs et cloisons	Joint de scellement	P13	Réalisation d'un prélèvement		002EW 42466 1 n°13 - 2	P13	Mortier - Dur - Gris	Négatif	Négatif sur analyse
Tribunal grande instance - sous sol	Vol 2 (Parking)	Murs et cloisons	Joint de scellement	P13	Sondage et extension de la ZPSO du prélèvement P13		002EW 42466 1 n°13 - 2	P13	Mortier - Dur - Gris	Négatif	Négatif sur analyse
Tribunal grande instance - sous sol	Vol 3 (Sas 1)	Murs et cloisons	Joint de scellement	S156	Sondage et extension de la ZPSO du prélèvement P13		002EW 42466 1 n°13 - 2	P13	Mortier - Dur - Gris	Négatif	Négatif sur analyse
Tribunal grande instance - sous sol	Vol 5 (Local technique 2)	Murs et cloisons	Joint de scellement	S157	Sondage et extension de la ZPSO du prélèvement P13		002EW 42466 1 n°13 - 2	P13	Mortier - Dur - Gris	Négatif	Négatif sur analyse
Tribunal grande instance - sous sol	Vol 2 (Parking) - Vol 3 (Sas 1) - Vol 5 (Local technique 2)	Murs et cloisons	Joint de scellement	P13 - S156 - S157	Sondage et extension de la ZPSO du prélèvement P13		002EW 42466 1 n°13 - 2	P13	Mortier - Dur - Gris	Négatif	Négatif sur analyse

## GRILLE DE RÉSULTAT DU REPÉRAGE DES MPCA POUR LA CATEGORIE : Parois verticales intérieures et enduits

Plan	Localisation	Composant	Partie composant	Réf action	Observation	Précision loc.	Ref photo	Ref Prél.	Descriptif	Résultat	Conclusion
Tribunal grande instance - Rdc	Vol 26 (Chambre de conseil)	Murs et cloisons	Jonction entre panneaux préfabriqués	P19	Réalisation d'un prélèvement		002EW 42466 1 n°19 - 2	P19	Enduit /	Négatif	Négatif sur analyse
									Papier /		
									Enduit /		
									Carton /		
									Plâtre -		
									Effritable /		
									Souple		
									Fibreux /		
									Effritable /		
									Souple		
									Fibreux /		
									Effritable -		
									Blanc /		
Tribunal grande instance - Rdc	Vol 25 (Sas 7)	Murs et cloisons	Jonction entre panneaux préfabriqués	S56	Sondage et extension de la ZPSO du prélèvement P19		002EW 42466 1 n°19 - 2	P19	Enduit /	Négatif	Négatif sur analyse
									Papier /		
									Enduit /		
									Carton /		
									Plâtre -		
									Effritable /		
									Souple		
									Fibreux /		
									Effritable /		
									Souple		
									Fibreux /		
									Effritable -		
									Blanc /		
									Beige /		
									Blanc /		
									Marron /		
									Blanc		

## GRILLE DE RÉSULTAT DU REPÉRAGE DES MPCA POUR LA CATEGORIE : Parois verticales intérieures et enduits

Plan	Localisation	Composant	Partie composant	Réf action	Observation	Précision loc.	Ref photo	Ref Prél.	Descriptif	Résultat	Conclusion
Tribunal grande instance - Rdc	Vol 26 (Chambre de conseil)	Murs et cloisons	Enduits ciment	P20	Réalisation d'un prélèvement		002EW424661 n°20	P20	Peinture / Enduit / Béton - Effritable / Effritable / Dur - Blanc / Blanc / Gris	Négatif	Négatif sur analyse
Tribunal grande instance - Rdc	Vol 25 (Sas 7)	Murs et cloisons	Enduits ciment	S55	Sondage et extension de la ZPSO du prélèvement P20		002EW424661 n°20	P20	Peinture / Enduit / Béton - Effritable / Effritable / Dur - Blanc / Blanc / Gris	Négatif	Négatif sur analyse
Tribunal grande instance - Rdc	Vol 24 (Salle d'audience)	Murs et cloisons	Enduits ciment	S163	Sondage et extension de la ZPSO du prélèvement P20		002EW424661 n°20	P20	Peinture / Enduit / Béton - Effritable / Effritable / Dur - Blanc / Blanc / Gris	Négatif	Négatif sur analyse
Tribunal grande instance - Rdc	Vol 25 (Sas 7) - Vol 24 (Salle d'audience)	Murs et cloisons	Enduits ciment	S55 - S163	Sondage et extension de la ZPSO du prélèvement P20		002EW424661 n°20	P20	Peinture / Enduit / Béton - Effritable / Effritable / Dur - Blanc / Blanc / Gris	Négatif	Négatif sur analyse
Tribunal grande instance - Rdc	Vol 26 (Chambre de conseil)	Gaines et coffre verticaux	Enduits plâtre	P21	Réalisation d'un prélèvement		002EW424661 n°21	P21	Peinture / Plâtre - Effritable / Dur - Beige / Blanc	Négatif	Négatif sur analyse

## GRILLE DE RÉSULTAT DU REPÉRAGE DES MPCA POUR LA CATEGORIE : Parois verticales intérieures et enduits

Plan	Localisation	Composant	Partie composant	Réf action	Observation	Précision loc.	Ref photo	Ref Pré.	Descriptif	Résultat	Conclusion
Tribunal grande instance - Rdc	Vol 23 (Vestiaire)	Gaines et coffre verticaux	Enduits plâtre	S32	Sondage et extension de la ZPSO du prélèvement P21		002EW 42466 1 n°21 - 2	P21	Peinture / Plâtre - Effritable / Dur - Beige / Blanc	Négatif	Négatif sur analyse
Tribunal grande instance - Rdc	Vol 15 (Hall 2)	Poteaux (périphériques et intérieurs)	Enduits ciment	P22	Réalisation d'un prélèvement		002EW 42466 1 n°22 - 2	P22	Peinture / Enduit / Mortier - Effritable / Dur - Noir / Blanc / Gris	Négatif	Négatif sur analyse
Tribunal grande instance - Rdc	Vol 15 (Hall 2)	Poteaux (périphériques et intérieurs)	Enduits ciment	S31	Sondage et extension de la ZPSO du prélèvement P22		002EW 42466 1 n°22 - 2	P22	Peinture / Enduit / Mortier - Effritable / Dur - Noir / Blanc / Gris	Négatif	Négatif sur analyse
Tribunal grande instance - Rdc	Vol 21 (Sanitaires 1)	Murs et cloisons	Enduits ciment	P29	Réalisation d'un prélèvement			P29	Béton - Dur - Gris	Négatif	Négatif sur analyse
Tribunal grande instance - Rdc	Vol 21 (Sanitaires 1)	Murs et cloisons	Enduits ciment	P29	Sondage et extension de la ZPSO du prélèvement P29			P29	Béton - Dur - Gris	Négatif	Négatif sur analyse

## GRILLE DE RÉSULTAT DU REPÉRAGE DES MPCA POUR LA CATEGORIE : Parois verticales intérieures et enduits

Plan	Localisation	Composant	Partie composant	Réf action	Observation	Précision loc.	Ref photo	Ref Prél.	Descriptif	Résultat	Conclusion
Tribunal grande instance - Rdc	Vol 21 (Sanitaires 1)	Murs et cloisons	Jonction entre panneaux préfabriqués	P30	Réalisation d'un prélèvement		002EW 42466 1 n°30 - 2	P30	Enduit /	Négatif	Négatif sur analyse
									Papier /		
									Enduit /		
									Carton /		
									Plâtre -		
									Effritable /		
									Souple		
									Fibreux /		
									Effritable /		
									Souple		
									Fibreux /		
									Effritable -		
									Blanc /		
									Beige /		
									Blanc /		
									Marron Vert /		
									Blanc		
Tribunal grande instance - Rdc	Vol 21 (Sanitaires 1)	Murs et cloisons	Jonction entre panneaux préfabriqués	P30	Sondage et extension de la ZPSO du prélèvement P30		002EW 42466 1 n°30 - 2	P30	Enduit /	Négatif	Négatif sur analyse
									Papier /		
									Enduit /		
									Carton /		
									Plâtre -		
									Effritable /		
									Souple		
									Fibreux /		
									Effritable /		
									Souple		
									Fibreux /		
									Effritable -		
									Blanc /		
									Beige /		
									Blanc /		
									Marron Vert /		
									Blanc		

## GRILLE DE RÉSULTAT DU REPÉRAGE DES MPCA POUR LA CATEGORIE : Parois verticales intérieures et enduits

Plan	Localisation	Composant	Partie composant	Réf action	Observation	Précision loc.	Ref photo	Ref Pré.	Descriptif	Résultat	Conclusion
Tribunal grande instance - Rdc	Vol 21 (Sanitaires 1)	Gaines et coffre verticaux	Enduits plâtre	P32	Réalisation d'un prélèvement		002EW424661 n°32 - 2	P32	Plâtre - Effritable - Blanc	Négatif	Négatif sur analyse
Tribunal grande instance - Rdc	Vol 22 (Circulation 2)	Murs et cloisons	Enduits ciment	P35	Réalisation d'un prélèvement		002EW424661 n°35 - 1	P35	Peinture / Béton - Effritable / Dur - Blanc / Gris	Négatif	Négatif sur analyse
Tribunal grande instance - Rdc	Vol 22 (Circulation 2)	Murs et cloisons	Enduits ciment	P35	Sondage et extension de la ZPSO du prélèvement P35		002EW424661 n°35 - 1	P35	Peinture / Béton - Effritable / Dur - Blanc / Gris	Négatif	Négatif sur analyse
Tribunal grande instance - Rdc	Vol 15 (Hall 2)	Murs et cloisons	Enduits ciment	S61	Sondage et extension de la ZPSO du prélèvement P35		002EW424661 n°35 - 1	P35	Peinture / Béton - Effritable / Dur - Blanc / Gris	Négatif	Négatif sur analyse
Tribunal grande instance - Rdc	Vol 23 (Vestiaire)	Murs et cloisons	Enduits ciment	S62	Sondage et extension de la ZPSO du prélèvement P35		002EW424661 n°35 - 1	P35	Peinture / Béton - Effritable / Dur - Blanc / Gris	Négatif	Négatif sur analyse
Tribunal grande instance - Rdc	Vol 24 (Salle d'audience)	Murs et cloisons	Enduits ciment	S63	Sondage et extension de la ZPSO du prélèvement P35		002EW424661 n°35 - 1	P35	Peinture / Béton - Effritable / Dur - Blanc / Gris	Négatif	Négatif sur analyse
Tribunal grande instance - Rdc	Vol 20 (Sas 6)	Murs et cloisons	Enduits ciment	S166	Sondage et extension de la ZPSO du prélèvement P35		002EW424661 n°35 - 1	P35	Peinture / Béton - Effritable / Dur - Blanc / Gris	Négatif	Négatif sur analyse



## GRILLE DE RÉSULTAT DU REPÉRAGE DES MPCA POUR LA CATEGORIE : Parois verticales intérieures et enduits

Plan	Localisation	Composant	Partie composant	Réf action	Observation	Précision loc.	Ref photo	Ref Pré.	Descriptif	Résultat	Conclusion
Tribunal grande instance - Rdc	Vol 22 (Circulation 2) - Vol 15 (Hall 2) - Vol 23 (Vestiaire) - Vol 24 (Salle d'audience) - Vol 20 (Sas 6)	Murs et cloisons	Enduits ciment	P35 -	Sondage et extension de la ZPSO du prélèvement P35		002EW	P35	Peinture / Béton - Effritable / Dur - Blanc / Gris	Négatif	Négatif sur analyse
				S61 -			42466				
				S62 -			1 n°35				
				S63 -			- 1				
Tribunal grande instance - Rdc	Vol 24 (Salle d'audience)	Cloisons légères ou préfabriquées	Panneaux de cloisons	P36	Réalisation d'un prélèvement		002EW	P36	Peinture / Enduit / Papier / Enduit / Carton / Plâtre - Effritable / Effritable / Souple Fibreux / Effritable / Souple Fibreux / Effritable - Blanc / Blanc / Beige / Blanc / Marron / Blanc	Négatif	Négatif sur analyse
							42466				
							1 n°36				
							- 2				



## GRILLE DE RÉSULTAT DU REPÉRAGE DES MPCA POUR LA CATEGORIE : Parois verticales intérieures et enduits

Plan	Localisation	Composant	Partie composant	Réf action	Observation	Précision loc.	Ref photo	Ref Prél.	Descriptif	Résultat	Conclusion
Tribunal grande instance - Rdc	Vol 23 (Vestiaire)	Cloisons légères ou préfabriquées	Panneaux de cloisons	S83	Sondage et extension de la ZPSO du prélèvement P36		002EW424661 n°36 - 2	P36	Peinture / Enduit / Papier / Enduit / Carton / Plâtre - Effritable / Effritable / Souple Fibreux / Effritable / Souple Fibreux / Effritable - Blanc / Blanc / Beige / Blanc / Marron / Blanc	Négatif	Négatif sur analyse
Tribunal grande instance - Rdc	Vol 17 (Circulation 1)	Poteaux (périphériques et intérieurs)	Enduits ciment	P37	Réalisation d'un prélèvement		002EW424661 n°37 - 1	P37	Peinture / Enduit / Béton - Effritable / Effritable / Dur - Gris / Blanc / Gris	Négatif	Négatif sur analyse
Tribunal grande instance - Rdc	Vol 17 (Circulation 1)	Poteaux (périphériques et intérieurs)	Enduits ciment	P37	Sondage et extension de la ZPSO du prélèvement P37		002EW424661 n°37 - 1	P37	Peinture / Enduit / Béton - Effritable / Effritable / Dur - Gris / Blanc / Gris	Négatif	Négatif sur analyse

## GRILLE DE RÉSULTAT DU REPÉRAGE DES MPCA POUR LA CATEGORIE : Parois verticales intérieures et enduits

Plan	Localisation	Composant	Partie composant	Réf action	Observation	Précision loc.	Ref photo	Ref Prél.	Descriptif	Résultat	Conclusion
Tribunal grande instance - Rdc	Vol 17 (Circulation 1)	Cloisons légères ou préfabriquées	Enduits plâtre	P38	Réalisation d'un prélèvement		002EW424661 n°38 - 2	P38	Peinture / Plâtre - Effritable - Blanc / Blanc	Négatif	Négatif sur analyse
Tribunal grande instance - Rdc	Vol 17 (Circulation 1)	Cloisons légères ou préfabriquées	Enduits plâtre	P38	Sondage et extension de la ZPSO du prélèvement P38		002EW424661 n°38 - 2	P38	Peinture / Plâtre - Effritable - Blanc / Blanc	Négatif	Négatif sur analyse
Tribunal grande instance - Rdc	Vol 15 (Hall 2)	Cloisons légères ou préfabriquées	Enduits plâtre	S164	Sondage et extension de la ZPSO du prélèvement P38		002EW424661 n°38 - 2	P38	Peinture / Plâtre - Effritable - Blanc / Blanc	Négatif	Négatif sur analyse
Tribunal grande instance - Rdc	Vol 19 (Local technique 3)	Cloisons légères ou préfabriquées	Enduits plâtre	S165	Sondage et extension de la ZPSO du prélèvement P38		002EW424661 n°38 - 2	P38	Peinture / Plâtre - Effritable - Blanc / Blanc	Négatif	Négatif sur analyse
Tribunal grande instance - Rdc	Vol 17 (Circulation 1) - Vol 15 (Hall 2) - Vol 19 (Local technique 3)	Cloisons légères ou préfabriquées	Enduits plâtre	P38 - S164 - S165	Sondage et extension de la ZPSO du prélèvement P38		002EW424661 n°38 - 2	P38	Peinture / Plâtre - Effritable - Blanc / Blanc	Négatif	Négatif sur analyse

GRILLE DE RÉSULTAT DU REPÉRAGE DES MPCA POUR LA CATEGORIE : Parois verticales intérieures et enduits

Plan	Localisation	Composant	Partie composant	Réf action	Observation	Précision loc.	Ref photo	Ref Prél.	Descriptif	Résultat	Conclusion
Tribunal grande instance - étage 1	Vol 38 (Bureau 3)	Murs et cloisons	Jonction entre panneaux préfabriqués	P41	Réalisation d'un prélèvement		002EW 42466 1 n°41 - 2	P41	Peinture /	Négatif	Négatif sur analyse
									Enduit /		
									Papier /		
									Enduit /		
									Carton /		
									Plâtre -		
									Effritable /		
									Effritable /		
									Souple		
									Fibreux /		
									Effritable /		
									Souple		
									Fibreux /		
									Effritable -		
									Gris / Blanc /		
									Beige /		
									Blanc /		
									Marron /		
									Blanc		

## GRILLE DE RÉSULTAT DU REPÉRAGE DES MPCA POUR LA CATEGORIE : Parois verticales intérieures et enduits

Plan	Localisation	Composant	Partie composant	Réf action	Observation	Précision loc.	Ref photo	Ref Prél.	Descriptif	Résultat	Conclusion
Tribunal grande instance - étage 1	Vol 38 (Bureau 3)	Murs et cloisons	Jonction entre panneaux préfabriqués	S33	Sondage et extension de la ZPSO du prélèvement P41		002EW 42466 1 n°41 - 2	P41	Peinture / Enduit / Papier / Enduit / Carton / Plâtre - Effritable / Effritable / Souple Fibreux / Effritable / Souple Fibreux / Effritable - Gris / Blanc / Beige / Blanc / Marron / Blanc	Négatif	Négatif sur analyse

## GRILLE DE RÉSULTAT DU REPÉRAGE DES MPCA POUR LA CATEGORIE : Parois verticales intérieures et enduits

Plan	Localisation	Composant	Partie composant	Réf action	Observation	Précision loc.	Ref photo	Ref Prél.	Descriptif	Résultat	Conclusion
Tribunal grande instance - étage 1	Vol 39 (Bureau 4)	Murs et cloisons	Jonction entre panneaux préfabriqués	S34	Sondage et extension de la ZPSO du prélèvement P41		002EW 42466 1 n°41 - 2	P41	Peinture / Enduit / Papier / Enduit / Carton / Plâtre - Effritable / Effritable / Souple Fibreux / Effritable / Souple Fibreux / Effritable - Gris / Blanc / Beige / Blanc / Marron / Blanc	Négatif	Négatif sur analyse

## GRILLE DE RÉSULTAT DU REPÉRAGE DES MPCAs POUR LA CATEGORIE : Parois verticales intérieures et enduits

Plan	Localisation	Composant	Partie composant	Réf action	Observation	Précision loc.	Ref photo	Ref Prél.	Descriptif	Résultat	Conclusion
Tribunal grande instance - étage 1	Vol 38 (Bureau 3) - Vol 39 (Bureau 4)	Murs et cloisons	Jonction entre panneaux préfabriqués	S33 - S34	Sondage et extension de la ZPSO du prélèvement P41		002EW 42466 1 n°41 - 2	P41	Peinture /	Négatif	Négatif sur analyse
									Enduit /		
									Papier /		
									Enduit /		
									Carton /		
									Plâtre -		
									Effritable /		
									Effritable /		
									Souple		
									Fibreux /		
									Effritable /		
									Souple		
									Fibreux /		
									Effritable -		
									Gris / Blanc /		
									Beige /		
									Blanc /		
									Marron /		
									Blanc		
Tribunal grande instance - étage 1	Vol 39 (Bureau 4)	Murs et cloisons	Enduits ciment	P42	Réalisation d'un prélèvement		002EW 42466 1 n°42 - 2	P42	Peinture /	Négatif	Négatif sur analyse
									Enduit /		
									Mortier -		
									Effritable /		
									Effritable /		
									Dur - Gris /		
									Blanc / Gris		
Tribunal grande instance - étage 1	Vol 39 (Bureau 4)	Gainés et coffre verticaux	Enduits plâtre	P44	Réalisation d'un prélèvement		002EW 42466 1 n°44 - 2	P44	Peinture /	Négatif	Négatif sur analyse
									Enduit /		
									Plâtre -		
									Effritable /		
									Effritable /		
									Effritable -		
									Gris / Blanc /		
									Blanc		

## GRILLE DE RÉSULTAT DU REPÉRAGE DES MPCA POUR LA CATEGORIE : Parois verticales intérieures et enduits

Plan	Localisation	Composant	Partie composant	Réf action	Observation	Précision loc.	Ref photo	Ref Prél.	Descriptif	Résultat	Conclusion
Tribunal grande instance - étage 1	Vol 28 (Circulation 4)	Murs et cloisons	Enduits ciment	P47	Réalisation d'un prélèvement		002EW424661 n°47 - 2	P47	Peinture / Enduit / Mortier - Effritable / Effritable / Dur - Gris / Blanc / Gris	Négatif	Négatif sur analyse
Tribunal grande instance - étage 1	Vol 37 (Sas 11)	Murs et cloisons	Enduits ciment	S111	Sondage et extension de la ZPSO du prélèvement P47		002EW424661 n°47 - 2	P47	Peinture / Enduit / Mortier - Effritable / Effritable / Dur - Gris / Blanc / Gris	Négatif	Négatif sur analyse
Tribunal grande instance - étage 1	Vol 38 (Bureau 3)	Murs et cloisons	Enduits ciment	S112	Sondage et extension de la ZPSO du prélèvement P47		002EW424661 n°47 - 2	P47	Peinture / Enduit / Mortier - Effritable / Effritable / Dur - Gris / Blanc / Gris	Négatif	Négatif sur analyse
Tribunal grande instance - étage 1	Vol 37 (Sas 11)	Murs et cloisons	Enduits ciment	S113	Sondage et extension de la ZPSO du prélèvement P47		002EW424661 n°47 - 2	P47	Peinture / Enduit / Mortier - Effritable / Effritable / Dur - Gris / Blanc / Gris	Négatif	Négatif sur analyse
Tribunal grande instance - étage 1	Vol 37 (Sas 11) - Vol 38 (Bureau 3)	Murs et cloisons	Enduits ciment	S111 - S112 - S113	Sondage et extension de la ZPSO du prélèvement P47		002EW424661 n°47 - 2	P47	Peinture / Enduit / Mortier - Effritable / Effritable / Dur - Gris / Blanc / Gris	Négatif	Négatif sur analyse



## GRILLE DE RÉSULTAT DU REPÉRAGE DES MPCA POUR LA CATEGORIE : Parois verticales intérieures et enduits

Plan	Localisation	Composant	Partie composant	Réf action	Observation	Précision loc.	Ref photo	Ref Prél.	Descriptif	Résultat	Conclusion
Tribunal grande instance - étage 1	Vol 28 (Circulation 4)	Murs et cloisons	Jonction entre panneaux préfabriqués	P49	Réalisation d'un prélèvement		002EW 42466 1 n°49 - 2	P49	Peinture /	Négatif	Négatif sur analyse
									Enduit /		
									Papier /		
									Enduit /		
									Carton /		
									Plâtre -		
									Effritable /		
									Effritable /		
									Souple		
									Fibreux /		
									Effritable /		
									Souple		
									Fibreux /		
									Effritable -		
									Blanc		
									Marron /		
									Blanc /		
									Beige /		
									Blanc /		
									Marron /		
									Blanc		

## GRILLE DE RÉSULTAT DU REPÉRAGE DES MPCA POUR LA CATEGORIE : Parois verticales intérieures et enduits

Plan	Localisation	Composant	Partie composant	Réf action	Observation	Précision loc.	Ref photo	Ref Prél.	Descriptif	Résultat	Conclusion
Tribunal grande instance - étage 1	Vol 33 (Sas 9)	Murs et cloisons	Jonction entre panneaux préfabriqués	S35	Sondage et extension de la ZPSO du prélèvement P49		002EW 42466 1 n°49 - 2	P49	Peinture / Enduit / Papier / Enduit / Carton / Plâtre - Effritable / Effritable / Souple Fibreux / Effritable / Souple Fibreux / Effritable - Blanc Marron / Blanc / Beige / Blanc / Marron / Blanc	Négatif	Négatif sur analyse

## GRILLE DE RÉSULTAT DU REPÉRAGE DES MPCA POUR LA CATEGORIE : Parois verticales intérieures et enduits

Plan	Localisation	Composant	Partie composant	Réf action	Observation	Précision loc.	Ref photo	Ref Prél.	Descriptif	Résultat	Conclusion
Tribunal grande instance - étage 1	Vol 28 (Circulation 4)	Murs et cloisons	Jonction entre panneaux préfabriqués	S36	Sondage et extension de la ZPSO du prélèvement P49		002EW 42466 1 n°49 - 2	P49	Peinture / Enduit / Papier / Enduit / Carton / Plâtre - Effritable / Effritable / Souple Fibreux / Effritable / Souple Fibreux / Effritable - Blanc Marron / Blanc / Beige / Blanc / Marron / Blanc	Négatif	Négatif sur analyse

## GRILLE DE RÉSULTAT DU REPÉRAGE DES MPCA POUR LA CATEGORIE : Parois verticales intérieures et enduits

Plan	Localisation	Composant	Partie composant	Réf action	Observation	Précision loc.	Ref photo	Ref Prél.	Descriptif	Résultat	Conclusion
Tribunal grande instance - étage 1	Vol 36 (Archives 2)	Murs et cloisons	Jonction entre panneaux préfabriqués	S99	Sondage et extension de la ZPSO du prélèvement P49		002EW 42466 1 n°49 - 2	P49	Peinture / Enduit / Papier / Enduit / Carton / Plâtre - Effritable / Effritable / Souple Fibreux / Effritable / Souple Fibreux / Effritable - Blanc Marron / Blanc / Beige / Blanc / Marron / Blanc	Négatif	Négatif sur analyse

## GRILLE DE RÉSULTAT DU REPÉRAGE DES MPCA POUR LA CATEGORIE : Parois verticales intérieures et enduits

Plan	Localisation	Composant	Partie composant	Réf action	Observation	Précision loc.	Ref photo	Ref Pré.	Descriptif	Résultat	Conclusion
Tribunal grande instance - étage 1	Vol 33 (Sas 9) - Vol 28 (Circulation 4) - Vol 36 (Archives 2)	Murs et cloisons	Jonction entre panneaux préfabriqués	S35 -	Sondage et extension de la ZPSO du prélèvement P49		002EW	P49	Peinture /	Négatif	Négatif sur analyse
				S36 -			42466		Enduit /		
				S99			1 n°49		Papier /		
							- 2		Enduit /		
									Carton /		
									Plâtre -		
									Effritable /		
									Effritable /		
									Souple		
									Fibreux /		
									Effritable /		
									Souple		
									Fibreux /		
									Effritable -		
									Blanc		
									Marron /		
									Blanc /		
									Beige /		
									Blanc /		
									Marron /		
									Blanc		
Tribunal grande instance - étage 1	Vol 28 (Circulation 4)	Poteaux (périphériqu es et intérieurs)	Enduits ciment	P50	Réalisation d'un prélèvement		002EW	P50	Peinture /	Négatif	Négatif sur analyse
							42466		Enduit /		
							1 n°50		Mortier -		
							- 2		Effritable /		
									Effritable /		
									Dur - Blanc		
									Marron / Gris		
									Blanc / Gris		

## GRILLE DE RÉSULTAT DU REPÉRAGE DES MPCA POUR LA CATEGORIE : Parois verticales intérieures et enduits

Plan	Localisation	Composant	Partie composant	Réf action	Observation	Précision loc.	Ref photo	Ref Prél.	Descriptif	Résultat	Conclusion
Tribunal grande instance - étage 1	Vol 28 (Circulation 4)	Poteaux (périphériques et intérieurs)	Enduits ciment	S37	Sondage et extension de la ZPSO du prélèvement P50		002EW 42466 1 n°50 - 2	P50	Peinture / Enduit / Mortier - Effritable / Effritable / Dur - Blanc Marron / Gris Blanc / Gris	Négatif	Négatif sur analyse
Tribunal grande instance - étage 1	Vol 28 (Circulation 4)	Murs et cloisons	Enduits plâtre	P51	Réalisation d'un prélèvement		002EW 42466 1 n°51 - 2	P51	Peinture / Plâtre - Effritable / Effritable - Marron / Blanc	Négatif	Négatif sur analyse
Tribunal grande instance - étage 1	Vol 28 (Circulation 4)	Murs et cloisons	Enduits plâtre	S38	Sondage et extension de la ZPSO du prélèvement P51		002EW 42466 1 n°51 - 2	P51	Peinture / Plâtre - Effritable / Effritable - Marron / Blanc	Négatif	Négatif sur analyse
Tribunal grande instance - étage 1	Vol 29 (Bureau 1)	Murs et cloisons	Enduits ciment	P57	Réalisation d'un prélèvement		002EW 42466 1 n°57 - 1	P57	Peinture / Enduit / Mortier - Effritable / Effritable / Effritable - Blanc Gris / Blanc / Gris	Négatif	Négatif sur analyse

## GRILLE DE RÉSULTAT DU REPÉRAGE DES MPCA POUR LA CATEGORIE : Parois verticales intérieures et enduits

Plan	Localisation	Composant	Partie composant	Réf action	Observation	Précision loc.	Ref photo	Ref Prél.	Descriptif	Résultat	Conclusion
Tribunal grande instance - étage 1	Vol 30 (Sas 8)	Murs et cloisons	Enduits ciment	S114	Sondage et extension de la ZPSO du prélèvement P57		002EW 42466 1 n°57 - 1	P57	Peinture / Enduit / Mortier - Effritable / Effritable / Effritable - Blanc Gris / Blanc / Gris	Négatif	Négatif sur analyse
Tribunal grande instance - étage 1	Vol 31 (Bibliothèque)	Murs et cloisons	Enduits ciment	S115	Sondage et extension de la ZPSO du prélèvement P57		002EW 42466 1 n°57 - 1	P57	Peinture / Enduit / Mortier - Effritable / Effritable / Effritable - Blanc Gris / Blanc / Gris	Négatif	Négatif sur analyse
Tribunal grande instance - étage 1	Vol 31 (Bibliothèque)	Murs et cloisons	Enduits ciment	S116	Sondage et extension de la ZPSO du prélèvement P57		002EW 42466 1 n°57 - 1	P57	Peinture / Enduit / Mortier - Effritable / Effritable / Effritable - Blanc Gris / Blanc / Gris	Négatif	Négatif sur analyse
Tribunal grande instance - étage 1	Vol 30 (Sas 8) - Vol 31 (Bibliothèque)	Murs et cloisons	Enduits ciment	S114 - S115 - S116	Sondage et extension de la ZPSO du prélèvement P57		002EW 42466 1 n°57 - 1	P57	Peinture / Enduit / Mortier - Effritable / Effritable / Effritable - Blanc Gris / Blanc / Gris	Négatif	Négatif sur analyse

## GRILLE DE RÉSULTAT DU REPÉRAGE DES MPCA POUR LA CATEGORIE : Parois verticales intérieures et enduits

Plan	Localisation	Composant	Partie composant	Réf action	Observation	Précision loc.	Ref photo	Ref Pré.	Descriptif	Résultat	Conclusion
Tribunal grande instance - étage 2	Vol 59 (Cuisine)	Murs et cloisons	Enduits ciment	P60	Réalisation d'un prélèvement		002EW	P60	Peinture /	Négatif	Négatif sur analyse
							42466		Enduit /		
							1 n°60		Béton -		
							- 1		Effritable /		
									Effritable /		
Tribunal grande instance - étage 2	Vol 59 (Cuisine)	Murs et cloisons	Jonction entre panneaux préfabriqués	P61	Réalisation d'un prélèvement		002EW	P61	Peinture /	Négatif	Négatif sur analyse
							42466		Enduit /		
							1 n°61		Papier /		
							- 1		Enduit /		
									Carton /		
									Plâtre -		
									Effritable /		
									Effritable /		
									Souple		
									Fibreux /		
									Effritable /		
									Souple		
									Fibreux /		
									Effritable -		
									Blanc / Blanc		
									/ Beige /		
									Blanc /		
	Marron /										
	Blanc										



## GRILLE DE RÉSULTAT DU REPÉRAGE DES MPCA POUR LA CATEGORIE : Parois verticales intérieures et enduits

Plan	Localisation	Composant	Partie composant	Réf action	Observation	Précision loc.	Ref photo	Ref Prél.	Descriptif	Résultat	Conclusion
Tribunal grande instance - étage 2	Vol 59 (Cuisine)	Murs et cloisons	Jonction entre panneaux préfabriqués	P62	Réalisation d'un prélèvement		002EW 42466 1 n°62 - 1	P62	Peinture /	Négatif	Négatif sur analyse
									Enduit /		
									Papier /		
									Enduit /		
									Carton /		
									Plâtre -		
									Effritable /		
									Effritable /		
									Souple		
									Fibreux /		
									Effritable /		
									Souple		
									Fibreux /		
									Effritable -		
									Gris / Blanc /		
									Beige /		
									Blanc /		
									Marron /		
									Blanc		



## GRILLE DE RÉSULTAT DU REPÉRAGE DES MPCAs POUR LA CATEGORIE : Parois verticales intérieures et enduits

Plan	Localisation	Composant	Partie composant	Réf action	Observation	Précision loc.	Ref photo	Ref Prél.	Descriptif	Résultat	Conclusion
Tribunal grande instance - étage 2	Vol 58 (Sanitaires 2)	Murs et cloisons	Jonction entre panneaux préfabriqués	S260	Sondage et extension de la ZPSO du prélèvement P62		002EW 42466 1 n°62 - 1	P62	Peinture / Enduit / Papier / Enduit / Carton / Plâtre - Effritable / Effritable / Souple Fibreux / Effritable / Souple Fibreux / Effritable - Gris / Blanc / Beige / Blanc / Marron / Blanc	Négatif	Négatif sur analyse
Tribunal grande instance - étage 2	Vol 59 (Cuisine)	Cloisons légères ou préfabriquées	Enduits plâtre	P63	Réalisation d'un prélèvement		002EW 42466 1 n°63 - 1 - 002EW 42466 1 n°63 - 2	P63	Peinture / Plâtre - Effritable / Effritable - Gris Beige / Blanc Bleu	Négatif	Négatif sur analyse
Tribunal grande instance - étage 2	Vol 59 (Cuisine)	Poteaux (périphériques et intérieurs)	Enduits ciment	P73	Réalisation d'un prélèvement			P73	Peinture / Enduit / Mortier - Effritable / Effritable / Effritable - Blanc / Blanc / Gris	Négatif	Négatif sur analyse

## GRILLE DE RÉSULTAT DU REPÉRAGE DES MPCA POUR LA CATEGORIE : Parois verticales intérieures et enduits

Plan	Localisation	Composant	Partie composant	Réf action	Observation	Précision loc.	Ref photo	Ref Prél.	Descriptif	Résultat	Conclusion
Tribunal grande instance - étage 2	Vol 58 (Sanitaires 2)	Cloisons légères ou préfabriquées	Enduits plâtre	P79	Réalisation d'un prélèvement			P79	Peinture / Plâtre - Effritable / Effritable - Gris / Blanc	Négatif	Négatif sur analyse
Tribunal grande instance - étage 2	Vol 58 (Sanitaires 2)	Cloisons légères ou préfabriquées	Enduits plâtre	P79	Sondage et extension de la ZPSO du prélèvement P79			P79	Peinture / Plâtre - Effritable / Effritable - Gris / Blanc	Négatif	Négatif sur analyse
Tribunal grande instance - étage 2	Vol 58 (Sanitaires 2)	Gaines et coffres verticaux	Enduits plâtre	P80	Réalisation d'un prélèvement		002EW424661 n°80 - 1	P80	Peinture / Plâtre - Effritable / Effritable - Blanc / Blanc	Négatif	Négatif sur analyse
Tribunal grande instance - étage 2	Vol 55 (Bureau 11)	Murs et cloisons	Jonction entre panneaux préfabriqués	P84	Réalisation d'un prélèvement		002EW424661 n°84 - 1	P84	Peinture / Enduit / Papier / Enduit / Carton / Plâtre - Effritable / Effritable / Souple Fibreux / Effritable / Souple Fibreux / Effritable - Blanc / Blanc / Beige / Blanc / Marron / Blanc	Négatif	Négatif sur analyse

## GRILLE DE RÉSULTAT DU REPÉRAGE DES MPCA POUR LA CATEGORIE : Parois verticales intérieures et enduits

Plan	Localisation	Composant	Partie composant	Réf action	Observation	Précision loc.	Ref photo	Ref Prél.	Descriptif	Résultat	Conclusion
Tribunal grande instance - étage 2	Vol 54 (Bureau 10)	Murs et cloisons	Jonction entre panneaux préfabriqués	S218	Sondage et extension de la ZPSO du prélèvement P84		002EW 42466 1 n°84 - 1	P84	Peinture / Enduit / Papier / Enduit / Carton / Plâtre - Effritable / Effritable / Souple Fibreux / Effritable / Souple Fibreux / Effritable - Blanc / Blanc / Beige / Blanc / Marron / Blanc	Négatif	Négatif sur analyse



GRILLE DE RÉSULTAT DU REPÉRAGE DES MPCA POUR LA CATEGORIE : Parois verticales intérieures et enduits

Plan	Localisation	Composant	Partie composant	Réf action	Observation	Précision loc.	Ref photo	Ref Prél.	Descriptif	Résultat	Conclusion
Tribunal grande instance - étage 2	Vol 53 (Bureau 9)	Murs et cloisons	Jonction entre panneaux préfabriqués	S219	Sondage et extension de la ZPSO du prélèvement P84		002EW 42466 1 n°84 - 1	P84	Peinture / Enduit / Papier / Enduit / Carton / Plâtre - Effritable / Effritable / Souple Fibreux / Effritable / Souple Fibreux / Effritable - Blanc / Blanc / Beige / Blanc / Marron / Blanc	Négatif	Négatif sur analyse



## GRILLE DE RÉSULTAT DU REPÉRAGE DES MPCA POUR LA CATEGORIE : Parois verticales intérieures et enduits

Plan	Localisation	Composant	Partie composant	Réf action	Observation	Précision loc.	Ref photo	Ref Prél.	Descriptif	Résultat	Conclusion
Tribunal grande instance - étage 2	Vol 52 (Bureau 8)	Murs et cloisons	Jonction entre panneaux préfabriqués	S220	Sondage et extension de la ZPSO du prélèvement P84		002EW 42466 1 n°84 - 1	P84	Peinture / Enduit / Papier / Enduit / Carton / Plâtre - Effritable / Effritable / Souple Fibreux / Effritable / Souple Fibreux / Effritable - Blanc / Blanc / Beige / Blanc / Marron / Blanc	Négatif	Négatif sur analyse

## GRILLE DE RÉSULTAT DU REPÉRAGE DES MPCA POUR LA CATEGORIE : Parois verticales intérieures et enduits

Plan	Localisation	Composant	Partie composant	Réf action	Observation	Précision loc.	Ref photo	Ref Prél.	Descriptif	Résultat	Conclusion
Tribunal grande instance - étage 2	Vol 49 (Bureau 7)	Murs et cloisons	Jonction entre panneaux préfabriqués	S221	Sondage et extension de la ZPSO du prélèvement P84		002EW 42466 1 n°84 - 1	P84	Peinture / Enduit / Papier / Enduit / Carton / Plâtre - Effritable / Effritable / Souple Fibreux / Effritable / Souple Fibreux / Effritable - Blanc / Blanc / Beige / Blanc / Marron / Blanc	Négatif	Négatif sur analyse

## GRILLE DE RÉSULTAT DU REPÉRAGE DES MPCA POUR LA CATEGORIE : Parois verticales intérieures et enduits

Plan	Localisation	Composant	Partie composant	Réf action	Observation	Précision loc.	Ref photo	Ref Prél.	Descriptif	Résultat	Conclusion
Tribunal grande instance - étage 2	Vol 48 (Bureau 6)	Murs et cloisons	Jonction entre panneaux préfabriqués	S222	Sondage et extension de la ZPSO du prélèvement P84		002EW 42466 1 n°84 - 1	P84	Peinture / Enduit / Papier / Enduit / Carton / Plâtre - Effritable / Effritable / Souple Fibreux / Effritable / Souple Fibreux / Effritable - Blanc / Blanc / Beige / Blanc / Marron / Blanc	Négatif	Négatif sur analyse



GRILLE DE RÉSULTAT DU REPÉRAGE DES MPCA POUR LA CATEGORIE : Parois verticales intérieures et enduits

Plan	Localisation	Composant	Partie composant	Réf action	Observation	Précision loc.	Ref photo	Ref Prél.	Descriptif	Résultat	Conclusion
Tribunal grande instance - étage 2	Vol 47 (Bureau 5)	Murs et cloisons	Jonction entre panneaux préfabriqués	S223	Sondage et extension de la ZPSO du prélèvement P84		002EW 42466 1 n°84 - 1	P84	Peinture / Enduit / Papier / Enduit / Carton / Plâtre - Effritable / Effritable / Souple Fibreux / Effritable / Souple Fibreux / Effritable - Blanc / Blanc / Beige / Blanc / Marron / Blanc	Négatif	Négatif sur analyse

## GRILLE DE RÉSULTAT DU REPÉRAGE DES MPCA POUR LA CATEGORIE : Parois verticales intérieures et enduits

Plan	Localisation	Composant	Partie composant	Réf action	Observation	Précision loc.	Ref photo	Ref Prél.	Descriptif	Résultat	Conclusion
Tribunal grande instance - étage 2	Vol 57 (Local 6)	Murs et cloisons	Jonction entre panneaux préfabriqués	S262	Sondage et extension de la ZPSO du prélèvement P84		002EW 42466 1 n°84 - 1	P84	Peinture / Enduit / Papier / Enduit / Carton / Plâtre - Effritable / Effritable / Souple Fibreux / Effritable / Souple Fibreux / Effritable - Blanc / Blanc / Beige / Blanc / Marron / Blanc	Négatif	Négatif sur analyse

## GRILLE DE RÉSULTAT DU REPÉRAGE DES MPCA POUR LA CATEGORIE : Parois verticales intérieures et enduits

Plan	Localisation	Composant	Partie composant	Réf action	Observation	Précision loc.	Ref photo	Ref Prél.	Descriptif	Résultat	Conclusion
Tribunal grande instance - étage 2	Vol 54 (Bureau 10) - Vol 53 (Bureau 9) -	Murs et cloisons	Jonction entre panneaux préfabriqués	S218 -	Sondage et extension de la ZPSO du prélèvement P84		002EW	P84	Peinture /	Négatif	Négatif sur analyse
	Vol 52 (Bureau 8) - Vol 49 (Bureau 7) -			S219 -			42466		Enduit /		
	Vol 48 (Bureau 6) - Vol 47 (Bureau 5) -			S220 -			1 n°84		Papier /		
	Vol 57 (Local 6)			S221 -			- 1		Enduit /		
				S222 -					Carton /		
				S223 -					Plâtre -		
				S262					Effritable /		
									Effritable /		
									Souple		
									Fibreux /		
									Effritable /		
									Souple		
									Fibreux /		
									Effritable -		
									Blanc / Blanc		
									/ Beige /		
									Blanc /		
									Marron /		
									Blanc		

## GRILLE DE RÉSULTAT DU REPÉRAGE DES MPCA POUR LA CATEGORIE : Parois verticales intérieures et enduits

Plan	Localisation	Composant	Partie composant	Réf action	Observation	Précision loc.	Ref photo	Ref Prél.	Descriptif	Résultat	Conclusion
Tribunal grande instance - étage 2	Vol 55 (Bureau 11)	Cloisons légères ou préfabriquée s	Panneaux de cloisons	P85	Réalisation d'un prélèvement		002EW 42466 1 n°85 - 1	P85	Peinture / Enduit / Papier / Enduit / Carton / Plâtre - Effritable / Effritable / Souple Fibreux / Effritable / Souple Fibreux / Effritable - Blanc / Blanc / Beige / Blanc / Marron / Blanc	Négatif	Négatif sur analyse

## GRILLE DE RÉSULTAT DU REPÉRAGE DES MPCA POUR LA CATEGORIE : Parois verticales intérieures et enduits

Plan	Localisation	Composant	Partie composant	Réf action	Observation	Précision loc.	Ref photo	Ref Prél.	Descriptif	Résultat	Conclusion
Tribunal grande instance - étage 2	Vol 54 (Bureau 10)	Cloisons légères ou préfabriquée s	Panneaux de cloisons	S263	Sondage et extension de la ZPSO du prélèvement P85		002EW 42466 1 n°85 - 1	P85	Peinture / Enduit / Papier / Enduit / Carton / Plâtre - Effritable / Effritable / Souple Fibreux / Effritable / Souple Fibreux / Effritable - Blanc / Blanc / Beige / Blanc / Marron / Blanc	Négatif	Négatif sur analyse

## GRILLE DE RÉSULTAT DU REPÉRAGE DES MPCA POUR LA CATEGORIE : Parois verticales intérieures et enduits

Plan	Localisation	Composant	Partie composant	Réf action	Observation	Précision loc.	Ref photo	Ref Prél.	Descriptif	Résultat	Conclusion
Tribunal grande instance - étage 2	Vol 53 (Bureau 9)	Cloisons légères ou préfabriquée s	Panneaux de cloisons	S264	Sondage et extension de la ZPSO du prélèvement P85		002EW 42466 1 n°85 - 1	P85	Peinture / Enduit / Papier / Enduit / Carton / Plâtre - Effritable / Effritable / Souple Fibreux / Effritable / Souple Fibreux / Effritable - Blanc / Blanc / Beige / Blanc / Marron / Blanc	Négatif	Négatif sur analyse

GRILLE DE RÉSULTAT DU REPÉRAGE DES MPCA POUR LA CATEGORIE : Parois verticales intérieures et enduits

Plan	Localisation	Composant	Partie composant	Réf action	Observation	Précision loc.	Ref photo	Ref Prél.	Descriptif	Résultat	Conclusion
Tribunal grande instance - étage 2	Vol 52 (Bureau 8)	Cloisons légères ou préfabriquée s	Panneaux de cloisons	S265	Sondage et extension de la ZPSO du prélèvement P85		002EW 42466 1 n°85 - 1	P85	Peinture / Enduit / Papier / Enduit / Carton / Plâtre - Effritable / Effritable / Souple Fibreux / Effritable / Souple Fibreux / Effritable - Blanc / Blanc / Beige / Blanc / Marron / Blanc	Négatif	Négatif sur analyse

## GRILLE DE RÉSULTAT DU REPÉRAGE DES MPCA POUR LA CATEGORIE : Parois verticales intérieures et enduits

Plan	Localisation	Composant	Partie composant	Réf action	Observation	Précision loc.	Ref photo	Ref Prél.	Descriptif	Résultat	Conclusion
Tribunal grande instance - étage 2	Vol 49 (Bureau 7)	Cloisons légères ou préfabriquée s	Panneaux de cloisons	S268	Sondage et extension de la ZPSO du prélèvement P85		002EW 42466 1 n°85 - 1	P85	Peinture / Enduit / Papier / Enduit / Carton / Plâtre - Effritable / Effritable / Souple Fibreux / Effritable / Souple Fibreux / Effritable - Blanc / Blanc / Beige / Blanc / Marron / Blanc	Négatif	Négatif sur analyse



GRILLE DE RÉSULTAT DU REPÉRAGE DES MPCA POUR LA CATEGORIE : Parois verticales intérieures et enduits

Plan	Localisation	Composant	Partie composant	Réf action	Observation	Précision loc.	Ref photo	Ref Prél.	Descriptif	Résultat	Conclusion
Tribunal grande instance - étage 2	Vol 57 (Local 6)	Cloisons légères ou préfabriquée s	Panneaux de cloisons	S288	Sondage et extension de la ZPSO du prélèvement P85		002EW 42466 1 n°85 - 1	P85	Peinture / Enduit / Papier / Enduit / Carton / Plâtre - Effritable / Effritable / Souple Fibreux / Effritable / Souple Fibreux / Effritable - Blanc / Blanc / Beige / Blanc / Marron / Blanc	Négatif	Négatif sur analyse

## GRILLE DE RÉSULTAT DU REPÉRAGE DES MPCA POUR LA CATEGORIE : Parois verticales intérieures et enduits

Plan	Localisation	Composant	Partie composant	Réf action	Observation	Précision loc.	Ref photo	Ref Prél.	Descriptif	Résultat	Conclusion
Tribunal grande instance - étage 2	Vol 54 (Bureau 10) - Vol 53 (Bureau 9) - Vol 52 (Bureau 8) - Vol 49 (Bureau 7) - Vol 57 (Local 6)	Cloisons légères ou préfabriquée s	Panneaux de cloisons	S263 -	Sondage et extension de la ZPSO du prélèvement P85		002EW	P85	Peinture /	Négatif	Négatif sur analyse
				S264 -			42466		Enduit /		
				S265 -			1 n°85		Papier /		
				S268 -			- 1		Enduit /		
				S288					Carton /		
Tribunal grande instance - étage 2	Vol 55 (Bureau 11)	Poteaux (périphériqu es et intérieurs)	Enduits ciment	P86	Réalisation d'un prélèvement		002EW	P86	Peinture /	Négatif	Négatif sur analyse
							42466		Enduit /		
							1 n°86		Mortier -		
							- 1		Effritable /		
									Effritable /		
Tribunal grande instance - étage 2	Vol 54 (Bureau 10)	Poteaux (périphériqu es et intérieurs)	Enduits ciment	S289	Sondage et extension de la ZPSO du prélèvement P86		002EW	P86	Peinture /	Négatif	Négatif sur analyse
							42466		Enduit /		
							1 n°86		Mortier -		
							- 1		Effritable /		
									Effritable /		

## GRILLE DE RÉSULTAT DU REPÉRAGE DES MPCA POUR LA CATEGORIE : Parois verticales intérieures et enduits

Plan	Localisation	Composant	Partie composant	Réf action	Observation	Précision loc.	Ref photo	Ref Prél.	Descriptif	Résultat	Conclusion
Tribunal grande instance - étage 2	Vol 53 (Bureau 9)	Poteaux (périphériques et intérieurs)	Enduits ciment	S290	Sondage et extension de la ZPSO du prélèvement P86		002EW424661 n°86 - 1	P86	Peinture / Enduit / Mortier - Effritable / Effritable - Blanc / Blanc / Gris	Négatif	Négatif sur analyse
Tribunal grande instance - étage 2	Vol 57 (Local 6)	Poteaux (périphériques et intérieurs)	Enduits ciment	S291	Sondage et extension de la ZPSO du prélèvement P86		002EW424661 n°86 - 1	P86	Peinture / Enduit / Mortier - Effritable / Effritable - Blanc / Blanc / Gris	Négatif	Négatif sur analyse
Tribunal grande instance - étage 2	Vol 49 (Bureau 7)	Poteaux (périphériques et intérieurs)	Enduits ciment	S292	Sondage et extension de la ZPSO du prélèvement P86		002EW424661 n°86 - 1	P86	Peinture / Enduit / Mortier - Effritable / Effritable - Blanc / Blanc / Gris	Négatif	Négatif sur analyse
Tribunal grande instance - étage 2	Vol 49 (Bureau 7)	Poteaux (périphériques et intérieurs)	Enduits ciment	S293	Sondage et extension de la ZPSO du prélèvement P86		002EW424661 n°86 - 1	P86	Peinture / Enduit / Mortier - Effritable / Effritable - Blanc / Blanc / Gris	Négatif	Négatif sur analyse

## GRILLE DE RÉSULTAT DU REPÉRAGE DES MPCA POUR LA CATEGORIE : Parois verticales intérieures et enduits

Plan	Localisation	Composant	Partie composant	Réf action	Observation	Précision loc.	Ref photo	Ref Prél.	Descriptif	Résultat	Conclusion
Tribunal grande instance - étage 2	Vol 48 (Bureau 6)	Poteaux (périphériques et intérieurs)	Enduits ciment	S294	Sondage et extension de la ZPSO du prélèvement P86		002EW424661 n°86 - 1	P86	Peinture / Enduit / Mortier - Effritable / Effritable - Blanc / Blanc / Gris	Négatif	Négatif sur analyse
Tribunal grande instance - étage 2	Vol 47 (Bureau 5)	Poteaux (périphériques et intérieurs)	Enduits ciment	S295	Sondage et extension de la ZPSO du prélèvement P86		002EW424661 n°86 - 1	P86	Peinture / Enduit / Mortier - Effritable / Effritable - Blanc / Blanc / Gris	Négatif	Négatif sur analyse
Tribunal grande instance - étage 2	Vol 54 (Bureau 10) - Vol 53 (Bureau 9) - Vol 57 (Local 6) - Vol 49 (Bureau 7) - Vol 48 (Bureau 6) - Vol 47 (Bureau 5)	Poteaux (périphériques et intérieurs)	Enduits ciment	S289 - S290 - S291 - S292 - S293 - S294 - S295	Sondage et extension de la ZPSO du prélèvement P86		002EW424661 n°86 - 1	P86	Peinture / Enduit / Mortier - Effritable / Effritable - Blanc / Blanc / Gris	Négatif	Négatif sur analyse
Tribunal grande instance - étage 2	Vol 55 (Bureau 11)	Murs et cloisons	Enduits ciment	P87	Réalisation d'un prélèvement		002EW424661 n°87 - 1	P87	Peinture / Enduit / Mortier - Effritable / Effritable - Blanc / Blanc / Gris	Négatif	Négatif sur analyse

## GRILLE DE RÉSULTAT DU REPÉRAGE DES MPCA POUR LA CATEGORIE : Parois verticales intérieures et enduits

Plan	Localisation	Composant	Partie composant	Réf action	Observation	Précision loc.	Ref photo	Ref Prél.	Descriptif	Résultat	Conclusion
Tribunal grande instance - étage 2	Vol 45 (Circulation 6)	Gaines et coffres verticaux	Enduits plâtre	P91	Réalisation d'un prélèvement		002EW424661 n°91 - 1	P91	Peinture / Enduit / Plâtre - Effritable / Effritable / Effritable - Gris / Blanc / Blanc	Négatif	Négatif sur analyse
Tribunal grande instance - étage 2	Vol 45 (Circulation 6)	Poteaux (périphériques et intérieurs)	Enduits ciment	P94	Réalisation d'un prélèvement			P94	Peinture / Enduit / Mortier - Effritable / Effritable / Effritable - Gris / Blanc / Gris	Négatif	Négatif sur analyse
Tribunal grande instance - étage 2	Vol 45 (Circulation 6)	Poteaux (périphériques et intérieurs)	Enduits ciment	S297	Sondage et extension de la ZPSO du prélèvement P94			P94	Peinture / Enduit / Mortier - Effritable / Effritable / Effritable - Gris / Blanc / Gris	Négatif	Négatif sur analyse
Tribunal grande instance - étage 2	Vol 44 (Circulation 5)	Poteaux (périphériques et intérieurs)	Enduits ciment	S298	Sondage et extension de la ZPSO du prélèvement P94			P94	Peinture / Enduit / Mortier - Effritable / Effritable / Effritable - Gris / Blanc / Gris	Négatif	Négatif sur analyse

## GRILLE DE RÉSULTAT DU REPÉRAGE DES MPCA POUR LA CATEGORIE : Parois verticales intérieures et enduits

Plan	Localisation	Composant	Partie composant	Réf action	Observation	Précision loc.	Ref photo	Ref Prél.	Descriptif	Résultat	Conclusion
Tribunal grande instance - étage 2	Vol 45 (Circulation 6) - Vol 44 (Circulation 5)	Poteaux (périphériques et intérieurs)	Enduits ciment	S297 - S298	Sondage et extension de la ZPSO du prélèvement P94			P94	Peinture / Enduit / Mortier - Effritable / Effritable / Effritable - Gris / Blanc / Gris	Négatif	Négatif sur analyse
Tribunal grande instance - étage 2	Vol 45 (Circulation 6)	Murs et cloisons	Jonction entre panneaux préfabriqués	P95	Réalisation d'un prélèvement		002EW 42466 1 n°95 - 1	P95	Peinture / Enduit / Papier / Enduit / Carton / Plâtre - Effritable / Effritable / Souple Fibreux / Effritable / Souple Fibreux / Effritable - Blanc / Blanc / Beige / Blanc / Marron / Blanc	Négatif	Négatif sur analyse



## GRILLE DE RÉSULTAT DU REPÉRAGE DES MPCA POUR LA CATEGORIE : Parois verticales intérieures et enduits

Plan	Localisation	Composant	Partie composant	Réf action	Observation	Précision loc.	Ref photo	Ref Prél.	Descriptif	Résultat	Conclusion
Tribunal grande instance - étage 2	Vol 43 (Escalier 2)	Murs et cloisons	Jonction entre panneaux préfabriqués	S269	Sondage et extension de la ZPSO du prélèvement P95		002EW 42466 1 n°95 - 1	P95	Peinture / Enduit / Papier / Enduit / Carton / Plâtre - Effritable / Effritable / Souple Fibreux / Effritable / Souple Fibreux / Effritable - Blanc / Blanc / Beige / Blanc / Marron / Blanc	Négatif	Négatif sur analyse
Tribunal grande instance - étage 2	Vol 47 (Bureau 5)	Murs et cloisons	Jonction entre panneaux préfabriqués	P96	Réalisation d'un prélèvement			P96	Peinture / Enduit / Papier / Enduit / Plâtre - Effritable / Effritable / Souple Fibreux / Effritable / Effritable - Blanc / Blanc / Beige / Blanc / Blanc	Négatif	Négatif sur analyse

## GRILLE DE RÉSULTAT DU REPÉRAGE DES MPCA POUR LA CATEGORIE : Parois verticales intérieures et enduits

Plan	Localisation	Composant	Partie composant	Réf action	Observation	Précision loc.	Ref photo	Ref Prél.	Descriptif	Résultat	Conclusion
Tribunal grande instance - étage 2	Vol 45 (Circulation 6)	Murs et cloisons	Jonction entre panneaux préfabriqués	S296	Sondage et extension de la ZPSO du prélèvement P96			P96	Peinture / Enduit / Papier / Enduit / Plâtre - Effritable / Effritable / Souple Fibreux / Effritable / Effritable - Blanc / Blanc / Beige / Blanc / Blanc	Négatif	Négatif sur analyse
Tribunal grande instance - étage 2	Vol 61 (Dégagement 1)	Murs et cloisons	Jonction entre panneaux préfabriqués	S301	Sondage et extension de la ZPSO du prélèvement P96			P96	Peinture / Enduit / Papier / Enduit / Plâtre - Effritable / Effritable / Souple Fibreux / Effritable / Effritable - Blanc / Blanc / Beige / Blanc / Blanc	Négatif	Négatif sur analyse



## GRILLE DE RÉSULTAT DU REPÉRAGE DES MPCA POUR LA CATEGORIE : Parois verticales intérieures et enduits

Plan	Localisation	Composant	Partie composant	Réf action	Observation	Précision loc.	Ref photo	Ref Prél.	Descriptif	Résultat	Conclusion
Tribunal grande instance - étage 2	Vol 45 (Circulation 6) - Vol 61 (Dégagement 1)	Murs et cloisons	Jonction entre panneaux préfabriqués	S296 - S301	Sondage et extension de la ZPSO du prélèvement P96			P96	Peinture / Enduit / Papier / Enduit / Plâtre - Effritable / Effritable / Souple Fibreux / Effritable / Effritable - Blanc / Blanc / Beige / Blanc / Blanc	Négatif	Négatif sur analyse
Tribunal grande instance - étage 2	Vol 47 (Bureau 5)	Murs et cloisons	Jonction entre panneaux préfabriqués	P97	Réalisation d'un prélèvement		002EW 42466 1 n°97 - 1	P97	Peinture / Enduit / Papier / Enduit / Carton / Plâtre - Effritable / Effritable / Souple Fibreux / Effritable / Effritable Fibreux / Effritable - Blanc / Blanc / Beige / Blanc / Marron / Blanc	Négatif	Négatif sur analyse

## GRILLE DE RÉSULTAT DU REPÉRAGE DES MPCA POUR LA CATEGORIE : Parois verticales intérieures et enduits

Plan	Localisation	Composant	Partie composant	Réf action	Observation	Précision loc.	Ref photo	Ref Prél.	Descriptif	Résultat	Conclusion
Tribunal grande instance - étage 2	Vol 48 (Bureau 6)	Murs et cloisons	Enduits plâtre	P99	Réalisation d'un prélèvement		002EW424661 n°99 - 1	P99	Peinture / Enduit / Plâtre - Effritable / Effritable / Effritable - Blanc / Blanc / Blanc	Négatif	Négatif sur analyse
Tribunal grande instance - étage 2	Vol 49 (Bureau 7)	Cloisons légères ou préfabriquées	Panneaux de cloisons	P100	Réalisation d'un prélèvement		002EW424661 n°100 - 1	P100	Peinture / Enduit / Papier / Enduit / Carton / Plâtre - Effritable / Effritable / Souple Fibreux / Effritable / Souple Fibreux / Effritable - Blanc / Blanc / Beige / Blanc / Marron / Blanc	Négatif	Négatif sur analyse

GRILLE DE RÉSULTAT DU REPÉRAGE DES MPCA POUR LA CATEGORIE : Parois verticales intérieures et enduits

Plan	Localisation	Composant	Partie composant	Réf action	Observation	Précision loc.	Ref photo	Ref Prél.	Descriptif	Résultat	Conclusion
Tribunal grande instance - étage 2	Vol 49 (Bureau 7)	Cloisons légères ou préfabriquée s	Panneaux de cloisons	P100	Sondage et extension de la ZPSO du prélèvement P100		002EW 42466 1 n °100 - 1	P100	Peinture / Enduit / Papier / Enduit / Carton / Plâtre - Effritable / Effritable / Souple Fibreux / Effritable / Souple Fibreux / Effritable - Blanc / Blanc / Beige / Blanc / Marron / Blanc	Négatif	Négatif sur analyse

## GRILLE DE RÉSULTAT DU REPÉRAGE DES MPCA POUR LA CATEGORIE : Parois verticales intérieures et enduits

Plan	Localisation	Composant	Partie composant	Réf action	Observation	Précision loc.	Ref photo	Ref Prél.	Descriptif	Résultat	Conclusion
Tribunal grande instance - étage 2	Vol 48 (Bureau 6)	Cloisons légères ou préfabriquée s	Panneaux de cloisons	S224	Sondage et extension de la ZPSO du prélèvement P100		002EW 42466 1 n °100 - 1	P100	Peinture / Enduit / Papier / Enduit / Carton / Plâtre - Effritable / Effritable / Souple Fibreux / Effritable / Souple Fibreux / Effritable - Blanc / Blanc / Beige / Blanc / Marron / Blanc	Négatif	Négatif sur analyse

GRILLE DE RÉSULTAT DU REPÉRAGE DES MPCA POUR LA CATEGORIE : Parois verticales intérieures et enduits

Plan	Localisation	Composant	Partie composant	Réf action	Observation	Précision loc.	Ref photo	Ref Prél.	Descriptif	Résultat	Conclusion
Tribunal grande instance - étage 2	Vol 47 (Bureau 5)	Cloisons légères ou préfabriquée s	Panneaux de cloisons	S225	Sondage et extension de la ZPSO du prélèvement P100		002EW 42466 1 n °100 - 1	P100	Peinture / Enduit / Papier / Enduit / Carton / Plâtre - Effritable / Effritable / Souple Fibreux / Effritable / Souple Fibreux / Effritable - Blanc / Blanc / Beige / Blanc / Marron / Blanc	Négatif	Négatif sur analyse



## GRILLE DE RÉSULTAT DU REPÉRAGE DES MPCA POUR LA CATEGORIE : Parois verticales intérieures et enduits

Plan	Localisation	Composant	Partie composant	Réf action	Observation	Précision loc.	Ref photo	Ref Prél.	Descriptif	Résultat	Conclusion
Tribunal grande instance - étage 2	Vol 45 (Circulation 6)	Cloisons légères ou préfabriquées	Panneaux de cloisons	S226	Sondage et extension de la ZPSO du prélèvement P100		002EW	P100	Peinture /	Négatif	Négatif sur analyse
							42466		Enduit /		
							1 n		Papier /		
							°100 -		Enduit /		
							1		Carton /		
									Plâtre -		
									Effritable /		
									Effritable /		
									Souple		
									Fibreux /		
									Effritable /		
									Souple		
									Fibreux /		
									Effritable -		
									Blanc / Blanc		
									/ Beige /		
									Blanc /		
									Marron /		
									Blanc		

## GRILLE DE RÉSULTAT DU REPÉRAGE DES MPCA POUR LA CATEGORIE : Parois verticales intérieures et enduits

Plan	Localisation	Composant	Partie composant	Réf action	Observation	Précision loc.	Ref photo	Ref Prél.	Descriptif	Résultat	Conclusion
Tribunal grande instance - étage 2	Vol 52 (Bureau 8)	Cloisons légères ou préfabriquée s	Panneaux de cloisons	S266	Sondage et extension de la ZPSO du prélèvement P100		002EW 42466 1 n °100 - 1	P100	Peinture / Enduit / Papier / Enduit / Carton / Plâtre - Effritable / Effritable / Souple Fibreux / Effritable / Souple Fibreux / Effritable - Blanc / Blanc / Beige / Blanc / Marron / Blanc	Négatif	Négatif sur analyse



## GRILLE DE RÉSULTAT DU REPÉRAGE DES MPCA POUR LA CATEGORIE : Parois verticales intérieures et enduits

Plan	Localisation	Composant	Partie composant	Réf action	Observation	Précision loc.	Ref photo	Ref Prél.	Descriptif	Résultat	Conclusion
Tribunal grande instance - étage 2	Vol 44 (Circulation 5)	Cloisons légères ou préfabriquées	Panneaux de cloisons	S267	Sondage et extension de la ZPSO du prélèvement P100		002EW 42466 1 n °100 - 1	P100	Peinture / Enduit / Papier / Enduit / Carton / Plâtre - Effritable / Effritable / Souple Fibreux / Effritable / Souple Fibreux / Effritable - Blanc / Blanc / Beige / Blanc / Marron / Blanc	Négatif	Négatif sur analyse



## GRILLE DE RÉSULTAT DU REPÉRAGE DES MPCA POUR LA CATEGORIE : Parois verticales intérieures et enduits

Plan	Localisation	Composant	Partie composant	Réf action	Observation	Précision loc.	Ref photo	Ref Prél.	Descriptif	Résultat	Conclusion
Tribunal grande instance - étage 2	Vol 49 (Bureau 7) - Vol 48 (Bureau 6) - Vol 47 (Bureau 5) - Vol 45 (Circulation 6) - Vol 52 (Bureau 8) - Vol 44 (Circulation 5)	Cloisons légères ou préfabriquée s	Panneaux de cloisons	P100 -	Sondage et extension de la ZPSO du prélèvement P100		002EW	P100	Peinture /	Négatif	Négatif sur analyse
				S224 -			42466		Enduit /		
				S225 -			1 n		Papier /		
				S226 -			°100 -		Enduit /		
				S266 -			1		Carton /		
				S267					Plâtre -		
									Effritable /		
									Effritable /		
									Souple		
									Fibreux /		
Tribunal grande instance - étage 3	Vol 65 (Circulation 8)	Gaines et coffre verticaux	Enduits ciment	P103	Réalisation d'un prélèvement		002EW	P103	Peinture /	Négatif	Négatif sur analyse
							42466		Enduit /		
							1 n		Mortier -		
							°103 -		Effritable /		
							1		Effritable /		
									Dur - Blanc /		
									Blanc / Gris		

## GRILLE DE RÉSULTAT DU REPÉRAGE DES MPCA POUR LA CATEGORIE : Parois verticales intérieures et enduits

Plan	Localisation	Composant	Partie composant	Réf action	Observation	Précision loc.	Ref photo	Ref Prél.	Descriptif	Résultat	Conclusion
Tribunal grande instance - étage 3	Vol 68 (Bureau 14)	Cloisons légères ou préfabriquée s	Panneaux de cloisons	P105	Réalisation d'un prélèvement		002EW 42466 1 n °105 - 1	P105	Peinture / Enduit / Papier / Enduit / Carton / Plâtre - Effritable / Effritable / Souple Fibreux / Effritable / Souple Fibreux / Effritable - Blanc / Blanc / Blanc / Blanc / Marron / Blanc	Négatif	Négatif sur analyse

## GRILLE DE RÉSULTAT DU REPÉRAGE DES MPCA POUR LA CATEGORIE : Parois verticales intérieures et enduits

Plan	Localisation	Composant	Partie composant	Réf action	Observation	Précision loc.	Ref photo	Ref Prél.	Descriptif	Résultat	Conclusion
Tribunal grande instance - étage 3	Vol 70 (Bureau 15)	Cloisons légères ou préfabriquée s	Panneaux de cloisons	S227	Sondage et extension de la ZPSO du prélèvement P105		002EW 42466 1 n °105 - 1	P105	Peinture / Enduit / Papier / Enduit / Carton / Plâtre - Effritable / Effritable / Souple Fibreux / Effritable / Souple Fibreux / Effritable - Blanc / Blanc / Blanc / Blanc / Marron / Blanc	Négatif	Négatif sur analyse

## GRILLE DE RÉSULTAT DU REPÉRAGE DES MPCA POUR LA CATEGORIE : Parois verticales intérieures et enduits

Plan	Localisation	Composant	Partie composant	Réf action	Observation	Précision loc.	Ref photo	Ref Prél.	Descriptif	Résultat	Conclusion
Tribunal grande instance - étage 3	Vol 72 (Bureau 16)	Cloisons légères ou préfabriquée s	Panneaux de cloisons	S228	Sondage et extension de la ZPSO du prélèvement P105		002EW 42466 1 n °105 - 1	P105	Peinture / Enduit / Papier / Enduit / Carton / Plâtre - Effritable / Effritable / Souple Fibreux / Effritable / Souple Fibreux / Effritable - Blanc / Blanc / Blanc / Blanc / Marron / Blanc	Négatif	Négatif sur analyse

## GRILLE DE RÉSULTAT DU REPÉRAGE DES MPCA POUR LA CATEGORIE : Parois verticales intérieures et enduits

Plan	Localisation	Composant	Partie composant	Réf action	Observation	Précision loc.	Ref photo	Ref Prél.	Descriptif	Résultat	Conclusion
Tribunal grande instance - étage 3	Vol 73 (Bureau 17)	Cloisons légères ou préfabriquée s	Panneaux de cloisons	S229	Sondage et extension de la ZPSO du prélèvement P105		002EW 42466 1 n °105 - 1	P105	Peinture / Enduit / Papier / Enduit / Carton / Plâtre - Effritable / Effritable / Souple Fibreux / Effritable / Souple Fibreux / Effritable - Blanc / Blanc / Blanc / Blanc / Marron / Blanc	Négatif	Négatif sur analyse

## GRILLE DE RÉSULTAT DU REPÉRAGE DES MPCA POUR LA CATEGORIE : Parois verticales intérieures et enduits

Plan	Localisation	Composant	Partie composant	Réf action	Observation	Précision loc.	Ref photo	Ref Prél.	Descriptif	Résultat	Conclusion
Tribunal grande instance - étage 3	Vol 64 (Circulation 7)	Cloisons légères ou préfabriquée s	Panneaux de cloisons	S230	Sondage et extension de la ZPSO du prélèvement P105		002EW 42466 1 n °105 - 1	P105	Peinture / Enduit / Papier / Enduit / Carton / Plâtre - Effritable / Effritable / Souple Fibreux / Effritable / Souple Fibreux / Effritable - Blanc / Blanc / Blanc / Blanc / Marron / Blanc	Négatif	Négatif sur analyse

## GRILLE DE RÉSULTAT DU REPÉRAGE DES MPCA POUR LA CATEGORIE : Parois verticales intérieures et enduits

Plan	Localisation	Composant	Partie composant	Réf action	Observation	Précision loc.	Ref photo	Ref Prél.	Descriptif	Résultat	Conclusion
Tribunal grande instance - étage 3	Vol 65 (Circulation 8)	Cloisons légères ou préfabriquée s	Panneaux de cloisons	S231	Sondage et extension de la ZPSO du prélèvement P105		002EW 42466 1 n °105 - 1	P105	Peinture / Enduit / Papier / Enduit / Carton / Plâtre - Effritable / Effritable / Souple Fibreux / Effritable / Souple Fibreux / Effritable - Blanc / Blanc / Blanc / Blanc / Marron / Blanc	Négatif	Négatif sur analyse

## GRILLE DE RÉSULTAT DU REPÉRAGE DES MPCA POUR LA CATEGORIE : Parois verticales intérieures et enduits

Plan	Localisation	Composant	Partie composant	Réf action	Observation	Précision loc.	Ref photo	Ref Prél.	Descriptif	Résultat	Conclusion
Tribunal grande instance - étage 3	Vol 85 (Archives 3)	Cloisons légères ou préfabriquée s	Panneaux de cloisons	S232	Sondage et extension de la ZPSO du prélèvement P105		002EW 42466 1 n °105 - 1	P105	Peinture / Enduit / Papier / Enduit / Carton / Plâtre - Effritable / Effritable / Souple Fibreux / Effritable / Souple Fibreux / Effritable - Blanc / Blanc / Blanc / Blanc / Marron / Blanc	Négatif	Négatif sur analyse



## GRILLE DE RÉSULTAT DU REPÉRAGE DES MPCA POUR LA CATEGORIE : Parois verticales intérieures et enduits

Plan	Localisation	Composant	Partie composant	Réf action	Observation	Précision loc.	Ref photo	Ref Prél.	Descriptif	Résultat	Conclusion
Tribunal grande instance - étage 3	Vol 66 (Bureau 13)	Cloisons légères ou préfabriquée s	Panneaux de cloisons	S255	Sondage et extension de la ZPSO du prélèvement P105		002EW 42466 1 n °105 - 1	P105	Peinture / Enduit / Papier / Enduit / Carton / Plâtre - Effritable / Effritable / Souple Fibreux / Effritable / Souple Fibreux / Effritable - Blanc / Blanc / Blanc / Blanc / Marron / Blanc	Négatif	Négatif sur analyse

## GRILLE DE RÉSULTAT DU REPÉRAGE DES MPCA POUR LA CATEGORIE : Parois verticales intérieures et enduits

Plan	Localisation	Composant	Partie composant	Réf action	Observation	Précision loc.	Ref photo	Ref Prél.	Descriptif	Résultat	Conclusion
Tribunal grande instance - étage 3	Vol 66 (Bureau 13)	Cloisons légères ou préfabriquée s	Panneaux de cloisons	S256	Sondage et extension de la ZPSO du prélèvement P105		002EW 42466 1 n °105 - 1	P105	Peinture / Enduit / Papier / Enduit / Carton / Plâtre - Effritable / Effritable / Souple Fibreux / Effritable / Souple Fibreux / Effritable - Blanc / Blanc / Blanc / Blanc / Marron / Blanc	Négatif	Négatif sur analyse

## GRILLE DE RÉSULTAT DU REPÉRAGE DES MPCA POUR LA CATEGORIE : Parois verticales intérieures et enduits

Plan	Localisation	Composant	Partie composant	Réf action	Observation	Précision loc.	Ref photo	Ref Prél.	Descriptif	Résultat	Conclusion
Tribunal grande instance - étage 3	Vol 65 (Circulation 8)	Cloisons légères ou préfabriquée s	Panneaux de cloisons	S257	Sondage et extension de la ZPSO du prélèvement P105		002EW 42466 1 n °105 - 1	P105	Peinture / Enduit / Papier / Enduit / Carton / Plâtre - Effritable / Effritable / Souple Fibreux / Effritable / Souple Fibreux / Effritable - Blanc / Blanc / Blanc / Blanc / Marron / Blanc	Négatif	Négatif sur analyse



## GRILLE DE RÉSULTAT DU REPÉRAGE DES MPCA POUR LA CATEGORIE : Parois verticales intérieures et enduits

Plan	Localisation	Composant	Partie composant	Réf action	Observation	Précision loc.	Ref photo	Ref Prél.	Descriptif	Résultat	Conclusion
Tribunal grande instance - étage 3	Vol 70 (Bureau 15) - Vol 72 (Bureau 16) - Vol 73 (Bureau 17) - Vol 64 (Circulation 7) - Vol 65 (Circulation 8) - Vol 85 (Archives 3) - Vol 66 (Bureau 13)	Cloisons légères ou préfabriquées	Panneaux de cloisons	S227 -	Sondage et extension de la ZPSO du prélèvement P105		002EW	P105	Peinture /	Négatif	Négatif sur analyse
				S228 -			42466		Enduit /		
				S229 -			1 n		Papier /		
				S230 -			°105 -		Enduit /		
				S231 -			1		Carton /		
				S232 -					Plâtre -		
				S255 -					Effritable /		
				S256 -					Effritable /		
				S257					Souple		
									Fibreux /		
									Effritable /		
									Souple		
Tribunal grande instance - étage 3	Vol 64 (Circulation 7)	Poteaux (périphériques et intérieurs)	Enduits ciment	P107	Réalisation d'un prélèvement		002EW	P107	Peinture /	Négatif	Négatif sur analyse
							42466		Enduit /		
							1 n		Mortier -		
Tribunal grande instance - étage 3	Vol 63 (Sas 14)	Murs et cloisons	Enduits ciment	P109	Réalisation d'un prélèvement		°107 -	P109	Effritable /	Négatif	Négatif sur analyse
							1		Effritable -		
									Gris / Blanc / Gris		
Tribunal grande instance - étage 3	Vol 63 (Sas 14)	Murs et cloisons	Enduits ciment	P109	Réalisation d'un prélèvement		002EW	P109	Peinture /	Négatif	Négatif sur analyse
							42466		Enduit /		
							1 n		Mortier -		
							°109 -		Effritable /		
							1		Effritable -		
									Blanc / Blanc / Gris		

## GRILLE DE RÉSULTAT DU REPÉRAGE DES MPCA POUR LA CATEGORIE : Parois verticales intérieures et enduits

Plan	Localisation	Composant	Partie composant	Réf action	Observation	Précision loc.	Ref photo	Ref Prél.	Descriptif	Résultat	Conclusion
Tribunal grande instance - étage 3	Vol 80 (Sas 15)	Murs et cloisons	Enduits ciment	S237	Sondage et extension de la ZPSO du prélèvement P109		002EW424661 n°109 - 1	P109	Peinture / Enduit / Mortier - Effritable / Effritable - Blanc / Blanc / Gris	Négatif	Négatif sur analyse
Tribunal grande instance - étage 3	Vol 63 (Sas 14)	Murs et cloisons	Enduits ciment	S238	Sondage et extension de la ZPSO du prélèvement P109		002EW424661 n°109 - 1	P109	Peinture / Enduit / Mortier - Effritable / Effritable - Blanc / Blanc / Gris	Négatif	Négatif sur analyse
Tribunal grande instance - étage 3	Vol 64 (Circulation 7)	Murs et cloisons	Enduits ciment	S239	Sondage et extension de la ZPSO du prélèvement P109		002EW424661 n°109 - 1	P109	Peinture / Enduit / Mortier - Effritable / Effritable - Blanc / Blanc / Gris	Négatif	Négatif sur analyse
Tribunal grande instance - étage 3	Vol 78 (Bureau 12)	Murs et cloisons	Enduits ciment	S240	Sondage et extension de la ZPSO du prélèvement P109		002EW424661 n°109 - 1	P109	Peinture / Enduit / Mortier - Effritable / Effritable - Blanc / Blanc / Gris	Négatif	Négatif sur analyse

## GRILLE DE RÉSULTAT DU REPÉRAGE DES MPCA POUR LA CATEGORIE : Parois verticales intérieures et enduits

Plan	Localisation	Composant	Partie composant	Réf action	Observation	Précision loc.	Ref photo	Ref Prél.	Descriptif	Résultat	Conclusion
Tribunal grande instance - étage 3	Vol 64 (Circulation 7)	Murs et cloisons	Enduits ciment	S241	Sondage et extension de la ZPSO du prélèvement P109		002EW 42466 1 n °109 - 1	P109	Peinture / Enduit / Mortier - Effritable / Effritable / Effritable - Blanc / Blanc / Gris	Négatif	Négatif sur analyse
Tribunal grande instance - étage 3	Vol 69 (Sas 17)	Murs et cloisons	Enduits ciment	S242	Sondage et extension de la ZPSO du prélèvement P109		002EW 42466 1 n °109 - 1	P109	Peinture / Enduit / Mortier - Effritable / Effritable / Effritable - Blanc / Blanc / Gris	Négatif	Négatif sur analyse
Tribunal grande instance - étage 3	Vol 70 (Bureau 15)	Murs et cloisons	Enduits ciment	S243	Sondage et extension de la ZPSO du prélèvement P109		002EW 42466 1 n °109 - 1	P109	Peinture / Enduit / Mortier - Effritable / Effritable / Effritable - Blanc / Blanc / Gris	Négatif	Négatif sur analyse
Tribunal grande instance - étage 3	Vol 67 (Sas 16)	Murs et cloisons	Enduits ciment	S244	Sondage et extension de la ZPSO du prélèvement P109		002EW 42466 1 n °109 - 1	P109	Peinture / Enduit / Mortier - Effritable / Effritable / Effritable - Blanc / Blanc / Gris	Négatif	Négatif sur analyse

## GRILLE DE RÉSULTAT DU REPÉRAGE DES MPCA POUR LA CATEGORIE : Parois verticales intérieures et enduits

Plan	Localisation	Composant	Partie composant	Réf action	Observation	Précision loc.	Ref photo	Ref Prél.	Descriptif	Résultat	Conclusion
Tribunal grande instance - étage 3	Vol 72 (Bureau 16)	Murs et cloisons	Enduits ciment	S245	Sondage et extension de la ZPSO du prélèvement P109		002EW 42466 1 n °109 - 1	P109	Peinture / Enduit / Mortier - Effritable / Effritable - Blanc / Blanc / Gris	Négatif	Négatif sur analyse
Tribunal grande instance - étage 3	Vol 80 (Sas 15) - Vol 63 (Sas 14) - Vol 64 (Circulation 7) - Vol 78 (Bureau 12) - Vol 69 (Sas 17) - Vol 70 (Bureau 15) - Vol 67 (Sas 16) - Vol 72 (Bureau 16)	Murs et cloisons	Enduits ciment	S237 - S238 - S239 - S240 - S241 - S242 - S243 - S244 - S245	Sondage et extension de la ZPSO du prélèvement P109		002EW 42466 1 n °109 - 1	P109	Peinture / Enduit / Mortier - Effritable / Effritable - Blanc / Blanc / Gris	Négatif	Négatif sur analyse
Tribunal grande instance - étage 3	Vol 75 (Bureau 19)	Cloisons légères ou préfabriquées	Panneaux de cloisons	P113	Réalisation d'un prélèvement		002EW 42466 1 n °113 - 1	P113	Peinture / Enduit / Carton / Plâtre - Effritable / Effritable / Souple Fibreux / Effritable - Blanc / Blanc / Marron / Blanc	Négatif	Négatif sur analyse



## GRILLE DE RÉSULTAT DU REPÉRAGE DES MPCA POUR LA CATEGORIE : Parois verticales intérieures et enduits

Plan	Localisation	Composant	Partie composant	Réf action	Observation	Précision loc.	Ref photo	Ref Prél.	Descriptif	Résultat	Conclusion
Tribunal grande instance - étage 3	Vol 74 (Bureau 18)	Cloisons légères ou préfabriquées	Panneaux de cloisons	S233	Sondage et extension de la ZPSO du prélèvement P113		002EW424661 n°113 - 1	P113	Peinture / Enduit / Carton / Plâtre - Effritable / Effritable / Souple Fibreux / Effritable - Blanc / Blanc / Marron / Blanc	Négatif	Négatif sur analyse
Tribunal grande instance - étage 3	Vol 76 (Local 7)	Cloisons légères ou préfabriquées	Panneaux de cloisons	S234	Sondage et extension de la ZPSO du prélèvement P113		002EW424661 n°113 - 1	P113	Peinture / Enduit / Carton / Plâtre - Effritable / Effritable / Souple Fibreux / Effritable - Blanc / Blanc / Marron / Blanc	Négatif	Négatif sur analyse



## GRILLE DE RÉSULTAT DU REPÉRAGE DES MPCA POUR LA CATEGORIE : Parois verticales intérieures et enduits

Plan	Localisation	Composant	Partie composant	Réf action	Observation	Précision loc.	Ref photo	Ref Prél.	Descriptif	Résultat	Conclusion
Tribunal grande instance - étage 3	Vol 78 (Bureau 12)	Cloisons légères ou préfabriquée s	Panneaux de cloisons	S235	Sondage et extension de la ZPSO du prélèvement P113		002EW 42466 1 n °113 - 1	P113	Peinture / Enduit / Carton / Plâtre - Effritable / Effritable / Souple Fibreux / Effritable - Blanc / Blanc / Marron / Blanc	Négatif	Négatif sur analyse
Tribunal grande instance - étage 3	Vol 64 (Circulation 7)	Cloisons légères ou préfabriquée s	Panneaux de cloisons	S236	Sondage et extension de la ZPSO du prélèvement P113		002EW 42466 1 n °113 - 1	P113	Peinture / Enduit / Carton / Plâtre - Effritable / Effritable / Souple Fibreux / Effritable - Blanc / Blanc / Marron / Blanc	Négatif	Négatif sur analyse

## GRILLE DE RÉSULTAT DU REPÉRAGE DES MPCA POUR LA CATEGORIE : Parois verticales intérieures et enduits

Plan	Localisation	Composant	Partie composant	Réf action	Observation	Précision loc.	Ref photo	Ref Prél.	Descriptif	Résultat	Conclusion
Tribunal grande instance - étage 3	Vol 74 (Bureau 18) - Vol 76 (Local 7) - Vol 78 (Bureau 12) - Vol 64 (Circulation 7)	Cloisons légères ou préfabriquées	Panneaux de cloisons	S233 - S234 - S235 - S236	Sondage et extension de la ZPSO du prélèvement P113		002EW 42466 1 n °113 - 1	P113	Peinture / Enduit / Carton / Plâtre - Effritable / Effritable / Souple Fibreux / Effritable - Blanc / Blanc / Marron / Blanc	Négatif	Négatif sur analyse
Tribunal grande instance - étage 3	Vol 75 (Bureau 19)	Murs et cloisons	Enduit de rebouchage	P114	Réalisation d'un prélèvement		002EW 42466 1 n °114 - 1	P114	Peinture / Enduit / Plâtre - Effritable / Effritable / Effritable - Blanc / Blanc / Blanc	Négatif	Négatif sur analyse
Tribunal grande instance - étage 3	Vol 77 (Sanitaires 3)	Cloisons légères ou préfabriquées	Enduits plâtre	P125	Réalisation d'un prélèvement		002EW 42466 1 n °125 - 1	P125	Peinture / Plâtre - Effritable / Pulvérulent - Bleu / Blanc	Négatif	Négatif sur analyse
Tribunal grande instance - étage 3	Vol 77 (Sanitaires 3)	Cloisons légères ou préfabriquées	Enduits plâtre	P125	Sondage et extension de la ZPSO du prélèvement P125		002EW 42466 1 n °125 - 1	P125	Peinture / Plâtre - Effritable / Pulvérulent - Bleu / Blanc	Négatif	Négatif sur analyse
Tribunal grande instance - étage 3	Vol 77 (Sanitaires 3)	Gaines et coffre verticaux	Enduits plâtre	P126	Réalisation d'un prélèvement		002EW 42466 1 n °126 - 1	P126	Peinture / Plâtre - Effritable / Pulvérulent - Bleu / Blanc	Négatif	Négatif sur analyse

## GRILLE DE RÉSULTAT DU REPÉRAGE DES MPCA POUR LA CATEGORIE : Parois verticales intérieures et enduits

Plan	Localisation	Composant	Partie composant	Réf action	Observation	Précision loc.	Ref photo	Ref Prél.	Descriptif	Résultat	Conclusion
Tribunal grande instance - sous sol	Vol 2 (Parking)	Poteaux (périphériques et intérieurs)	Enduits ciment	P127	Réalisation d'un prélèvement		002EW424661 n°127 - 1	P127	Matériau / Mortier - Effritable / Dur - Gris / Gris Beige	Négatif	Négatif sur analyse
Tribunal grande instance - sous sol	Vol 2 (Parking)	Murs et cloisons	Enduits ciment	P128	Réalisation d'un prélèvement		002EW424661 n°128 - 1	P128	Mortier / Matériau - Dur / Effritable - Gris / Gris	Négatif	Négatif sur analyse
Tribunal grande instance - sous sol	Vol 2 (Parking)	Murs et cloisons	Enduits ciment	S42	Sondage et extension de la ZPSO du prélèvement P128		002EW424661 n°128 - 1	P128	Mortier / Matériau - Dur / Effritable - Gris / Gris	Négatif	Négatif sur analyse
Tribunal grande instance - sous sol	Vol 2 (Parking)	Gaines et coffres verticaux	Enduits ciment	P129	Réalisation d'un prélèvement		002EW424661 n°129 - 1	P129	Mortier - Dur - Gris	Négatif	Négatif sur analyse
Tribunal grande instance - sous sol	Vol 6 (Sas 2)	Murs et cloisons	Enduits ciment	P130	Réalisation d'un prélèvement		002EW424661 n°130 - 1	P130	Mortier - Dur - Beige	Négatif	Négatif sur analyse
Tribunal grande instance - sous sol	Vol 7 (Archives 1)	Murs et cloisons	Enduits ciment	S43	Sondage et extension de la ZPSO du prélèvement P130		002EW424661 n°130 - 1	P130	Mortier - Dur - Beige	Négatif	Négatif sur analyse

## GRILLE DE RÉSULTAT DU REPÉRAGE DES MPCA POUR LA CATEGORIE : Parois verticales intérieures et enduits

Plan	Localisation	Composant	Partie composant	Réf action	Observation	Précision loc.	Ref photo	Ref Prél.	Descriptif	Résultat	Conclusion
Tribunal grande instance - Rdc	Vol 23 (Vestiaire)	Murs et cloisons	Jonction entre panneaux préfabriqués	P133	Réalisation d'un prélèvement		002EW 42466 1 n °133 - 1	P133	Peinture / Toile / Enduit / Papier / Enduit / Carton / Plâtre - Effritable / Souple Fibreux / Effritable / Souple Fibreux / Effritable / Souple Fibreux / Effritable - Blanc Beige / Blanc / Beige Blanc	Négatif	Négatif sur analyse

## GRILLE DE RÉSULTAT DU REPÉRAGE DES MPCA POUR LA CATEGORIE : Parois verticales intérieures et enduits

Plan	Localisation	Composant	Partie composant	Réf action	Observation	Précision loc.	Ref photo	Ref Prél.	Descriptif	Résultat	Conclusion
Tribunal grande instance - Rdc	Vol 24 (Salle d'audience)	Murs et cloisons	Jonction entre panneaux préfabriqués	S84	Sondage et extension de la ZPSO du prélèvement P133		002EW 42466 1 n °133 - 1	P133	Peinture / Toile / Enduit / Papier / Enduit / Carton / Plâtre - Effritable / Souple Fibreux / Effritable / Souple Fibreux / Effritable / Souple Fibreux / Effritable - Blanc Beige / Blanc / Beige Blanc	Négatif	Négatif sur analyse
Tribunal grande instance - Rdc	Vol 25 (Sas 7)	Cloisons légères ou préfabriquée s	Enduits plâtre	P137	Réalisation d'un prélèvement		002EW 42466 1 n °137 - 1	P137	Peinture / Plâtre - Effritable / Effritable - Beige / Blanc	Négatif	Négatif sur analyse
Tribunal grande instance - Rdc	Vol 25 (Sas 7)	Cloisons légères ou préfabriquée s	Enduits plâtre	P137	Sondage et extension de la ZPSO du prélèvement P137		002EW 42466 1 n °137 - 1	P137	Peinture / Plâtre - Effritable / Effritable - Beige / Blanc	Négatif	Négatif sur analyse

## GRILLE DE RÉSULTAT DU REPÉRAGE DES MPCA POUR LA CATEGORIE : Parois verticales intérieures et enduits

Plan	Localisation	Composant	Partie composant	Réf action	Observation	Précision loc.	Ref photo	Ref Pré.	Descriptif	Résultat	Conclusion
Tribunal grande instance - Rdc	Vol 24 (Salle d'audience)	Murs et cloisons	Jonction entre panneaux préfabriqués	P138	Réalisation d'un prélèvement		002EW 42466 1 n °138 - 1	P138	Peinture / Enduit / Papier / Enduit / Carton / Plâtre - Effritable / Effritable / Souple Fibreux / Effritable / Souple Fibreux / Effritable - Beige / Beige Blanc / Beige / Beige Blanc / Marron / Blanc	Négatif	Négatif sur analyse

## GRILLE DE RÉSULTAT DU REPÉRAGE DES MPCA POUR LA CATEGORIE : Parois verticales intérieures et enduits

Plan	Localisation	Composant	Partie composant	Réf action	Observation	Précision loc.	Ref photo	Ref Pré.	Descriptif	Résultat	Conclusion
Tribunal grande instance - Rdc	Vol 26 (Chambre de conseil)	Murs et cloisons	Jonction entre panneaux préfabriqués	S64	Sondage et extension de la ZPSO du prélèvement P138		002EW 42466 1 n °138 - 1	P138	Peinture / Enduit / Papier / Enduit / Carton / Plâtre - Effritable / Effritable / Souple Fibreux / Effritable / Souple Fibreux / Effritable - Beige / Beige Blanc / Beige / Beige Blanc / Marron / Blanc	Négatif	Négatif sur analyse

## GRILLE DE RÉSULTAT DU REPÉRAGE DES MPCA POUR LA CATEGORIE : Parois verticales intérieures et enduits

Plan	Localisation	Composant	Partie composant	Réf action	Observation	Précision loc.	Ref photo	Ref Prél.	Descriptif	Résultat	Conclusion
Tribunal grande instance - Rdc	Vol 11 (Local 3)	Murs et cloisons	Jonction entre panneaux préfabriqués	S85	Sondage et extension de la ZPSO du prélèvement P138		002EW 42466 1 n °138 - 1	P138	Peinture / Enduit / Papier / Enduit / Carton / Plâtre - Effritable / Effritable / Souple Fibreux / Effritable / Souple Fibreux / Effritable - Beige / Beige Blanc / Beige / Beige Blanc / Marron / Blanc	Négatif	Négatif sur analyse



## GRILLE DE RÉSULTAT DU REPÉRAGE DES MPCA POUR LA CATEGORIE : Parois verticales intérieures et enduits

Plan	Localisation	Composant	Partie composant	Réf action	Observation	Précision loc.	Ref photo	Ref Pré.	Descriptif	Résultat	Conclusion
Tribunal grande instance - Rdc	Vol 12 (Local 4)	Murs et cloisons	Jonction entre panneaux préfabriqués	S86	Sondage et extension de la ZPSO du prélèvement P138		002EW 42466 1 n °138 - 1	P138	Peinture / Enduit / Papier / Enduit / Carton / Plâtre - Effritable / Effritable / Souple Fibreux / Effritable / Souple Fibreux / Effritable - Beige / Beige Blanc / Beige / Beige Blanc / Marron / Blanc	Négatif	Négatif sur analyse

## GRILLE DE RÉSULTAT DU REPÉRAGE DES MPCA POUR LA CATEGORIE : Parois verticales intérieures et enduits

Plan	Localisation	Composant	Partie composant	Réf action	Observation	Précision loc.	Ref photo	Ref Prél.	Descriptif	Résultat	Conclusion
Tribunal grande instance - Rdc	Vol 26 (Chambre de conseil) - Vol 11 (Local 3) - Vol 12 (Local 4)	Murs et cloisons	Jonction entre panneaux préfabriqués	S64 -	Sondage et extension de la ZPSO du prélèvement P138		002EW	P138	Peinture /	Négatif	Négatif sur analyse
				S85 -			42466		Enduit /		
				S86			1 n		Papier /		
							°138 -		Enduit /		
							1		Carton /		
									Plâtre -		
									Effritable /		
									Effritable /		
									Souple		
									Fibreux /		
									Effritable /		
									Souple		
									Fibreux /		
									Effritable -		
									Beige /		
									Beige Blanc		
									/ Beige /		
									Beige Blanc		
									/ Marron /		
									Blanc		
Tribunal grande instance - Rdc	Vol 13 (Sas 5)	Murs et cloisons	Enduits plâtre	P139	Réalisation d'un prélèvement		002EW	P139	Peinture /	Négatif	Négatif sur analyse
							42466		Plâtre -		
							1 n		Effritable /		
							°139 -		Effritable -		
							1		Blanc Beige		
									/ Blanc		
Tribunal grande instance - Rdc	Vol 13 (Sas 5)	Murs et cloisons	Enduits ciment	P140	Réalisation d'un prélèvement		002EW	P140	Peinture /	Négatif	Négatif sur analyse
							42466		Mortier -		
							1 n		Effritable /		
							°140 -		Dur - Beige /		
							1		Gris		

## GRILLE DE RÉSULTAT DU REPÉRAGE DES MPCA POUR LA CATEGORIE : Parois verticales intérieures et enduits

Plan	Localisation	Composant	Partie composant	Réf action	Observation	Précision loc.	Ref photo	Ref Prél.	Descriptif	Résultat	Conclusion
Tribunal grande instance - Rdc	Vol 13 (Sas 5)	Gaines et coffre verticaux	Enduits ciment	P141	Réalisation d'un prélèvement		002EW424661 n°141 - 1	P141	Peinture / Enduit / Mortier - Effritable / Effritable / Dur - Bleu / Blanc Beige / Gris	Négatif	Négatif sur analyse
Tribunal grande instance - Rdc	Vol 12 (Local 4)	Gaines et coffre verticaux	Enduits ciment	S65	Sondage et extension de la ZPSO du prélèvement P141		002EW424661 n°141 - 1	P141	Peinture / Enduit / Mortier - Effritable / Effritable / Dur - Bleu / Blanc Beige / Gris	Négatif	Négatif sur analyse
Tribunal grande instance - étage 1	Vol 35 (Sas 10)	Gaines et coffre verticaux	Enduits ciment	S107	Sondage et extension de la ZPSO du prélèvement P141		002EW424661 n°141 - 1	P141	Peinture / Enduit / Mortier - Effritable / Effritable / Dur - Bleu / Blanc Beige / Gris	Négatif	Négatif sur analyse
Tribunal grande instance - Rdc	Vol 11 (Local 3)	Murs et cloisons	Enduits ciment	P142	Réalisation d'un prélèvement		002EW424661 n°142 - 1	P142	Peinture / Mortier - Effritable / Dur - Blanc / Gris	Négatif	Négatif sur analyse
Tribunal grande instance - Rdc	Vol 11 (Local 3)	Murs et cloisons	Enduits ciment	P142	Sondage et extension de la ZPSO du prélèvement P142		002EW424661 n°142 - 1	P142	Peinture / Mortier - Effritable / Dur - Blanc / Gris	Négatif	Négatif sur analyse

## GRILLE DE RÉSULTAT DU REPÉRAGE DES MPCA POUR LA CATEGORIE : Parois verticales intérieures et enduits

Plan	Localisation	Composant	Partie composant	Réf action	Observation	Précision loc.	Ref photo	Ref Prél.	Descriptif	Résultat	Conclusion
Tribunal grande instance - Rdc	Vol 8 (Sas 3)	Murs et cloisons	Enduits ciment	S75	Sondage et extension de la ZPSO du prélèvement P142		002EW424661 n°142 - 1	P142	Peinture / Mortier - Effritable / Dur - Blanc / Gris	Négatif	Négatif sur analyse
Tribunal grande instance - Rdc	Vol 9 (Sas 4)	Murs et cloisons	Enduits ciment	S76	Sondage et extension de la ZPSO du prélèvement P142		002EW424661 n°142 - 1	P142	Peinture / Mortier - Effritable / Dur - Blanc / Gris	Négatif	Négatif sur analyse
Tribunal grande instance - Rdc	Vol 10 (Hall 1)	Murs et cloisons	Enduits ciment	S77	Sondage et extension de la ZPSO du prélèvement P142		002EW424661 n°142 - 1	P142	Peinture / Mortier - Effritable / Dur - Blanc / Gris	Négatif	Négatif sur analyse
Tribunal grande instance - Rdc	Vol 13 (Sas 5)	Murs et cloisons	Enduits ciment	S78	Sondage et extension de la ZPSO du prélèvement P142		002EW424661 n°142 - 1	P142	Peinture / Mortier - Effritable / Dur - Blanc / Gris	Négatif	Négatif sur analyse
Tribunal grande instance - Rdc	Vol 12 (Local 4)	Murs et cloisons	Enduits ciment	S79	Sondage et extension de la ZPSO du prélèvement P142		002EW424661 n°142 - 1	P142	Peinture / Mortier - Effritable / Dur - Blanc / Gris	Négatif	Négatif sur analyse
Tribunal grande instance - Rdc	Vol 13 (Sas 5)	Murs et cloisons	Enduits ciment	S80	Sondage et extension de la ZPSO du prélèvement P142		002EW424661 n°142 - 1	P142	Peinture / Mortier - Effritable / Dur - Blanc / Gris	Négatif	Négatif sur analyse
Tribunal grande instance - Rdc	Vol 12 (Local 4)	Murs et cloisons	Enduits ciment	S81	Sondage et extension de la ZPSO du prélèvement P142		002EW424661 n°142 - 1	P142	Peinture / Mortier - Effritable / Dur - Blanc / Gris	Négatif	Négatif sur analyse

## GRILLE DE RÉSULTAT DU REPÉRAGE DES MPCA POUR LA CATEGORIE : Parois verticales intérieures et enduits

Plan	Localisation	Composant	Partie composant	Réf action	Observation	Précision loc.	Ref photo	Ref Pré.	Descriptif	Résultat	Conclusion
Tribunal grande instance - Rdc	Vol 15 (Hall 2)	Murs et cloisons	Enduits ciment	S82	Sondage et extension de la ZPSO du prélèvement P142		002EW 42466 1 n °142 - 1	P142	Peinture / Mortier - Effritable / Dur - Blanc / Gris	Négatif	Négatif sur analyse
Tribunal grande instance - Rdc	Vol 11 (Local 3) - Vol 8 (Sas 3) - Vol 9 (Sas 4) - Vol 10 (Hall 1) - Vol 13 (Sas 5) - Vol 12 (Local 4) - Vol 15 (Hall 2)	Murs et cloisons	Enduits ciment	P142 - S75 - S76 - S77 - S78 - S79 - S80 - S81 - S82	Sondage et extension de la ZPSO du prélèvement P142		002EW 42466 1 n °142 - 1	P142	Peinture / Mortier - Effritable / Dur - Blanc / Gris	Négatif	Négatif sur analyse
Tribunal grande instance - Rdc	Vol 11 (Local 3)	Gaines et coffre verticaux	Enduits plâtre	P143	Réalisation d'un prélèvement		002EW 42466 1 n °143 - 1	P143	Peinture / Plâtre - Effritable / Effritable - Blanc / Blanc	Négatif	Négatif sur analyse

## GRILLE DE RÉSULTAT DU REPÉRAGE DES MPCA POUR LA CATEGORIE : Parois verticales intérieures et enduits

Plan	Localisation	Composant	Partie composant	Réf action	Observation	Précision loc.	Ref photo	Ref Prél.	Descriptif	Résultat	Conclusion
Tribunal grande instance - Rdc	Vol 11 (Local 3)	Cloisons légères ou préfabriquée s	Panneaux de cloisons	P144	Réalisation d'un prélevement		002EW 42466 1 n °144 - 1	P144	Peinture / Enduit / Papier / Enduit / Carton / Plâtre - Effritable / Effritable / Souple Fibreux / Effritable / Souple Fibreux / Effritable - Blanc / Blanc / Beige / Blanc / Marron / Blanc	Négatif	Négatif sur analyse
Tribunal grande instance - étage 1	Vol 36 (Archives 2)	Murs et cloisons	Jonction entre panneaux préfabriqués	P153	Réalisation d'un prélevement		002EW 42466 1 n °153 - 1	P153	Enduit / Papier / Enduit / Carton / Plâtre - Effritable / Souple Fibreux / Effritable / Souple Fibreux / Pulvérulent - Blanc / Blanc / Blanc / Marron / Blanc	Négatif	Négatif sur analyse

## GRILLE DE RÉSULTAT DU REPÉRAGE DES MPCA POUR LA CATEGORIE : Parois verticales intérieures et enduits

Plan	Localisation	Composant	Partie composant	Réf action	Observation	Précision loc.	Ref photo	Ref Prél.	Descriptif	Résultat	Conclusion
Tribunal grande instance - étage 1	Vol 31 (Bibliothèque)	Murs et cloisons	Jonction entre panneaux préfabriqués	S118	Sondage et extension de la ZPSO du prélèvement P153		002EW	P153	Enduit /	Négatif	Négatif sur analyse
							42466		Papier /		
							1 n		Enduit /		
							°153 -		Carton /		
							1		Plâtre -		
									Effritable /		
									Souple		
									Fibreux /		
									Effritable /		
									Souple		
Tribunal grande instance - étage 1	Vol 30 (Sas 8)	Murs et cloisons	Jonction entre panneaux préfabriqués	S119	Sondage et extension de la ZPSO du prélèvement P153		002EW	P153	Enduit /	Négatif	Négatif sur analyse
							42466		Papier /		
							1 n		Enduit /		
							°153 -		Carton /		
							1		Plâtre -		
									Effritable /		
									Souple		
									Fibreux /		
									Effritable /		
									Souple		



## GRILLE DE RÉSULTAT DU REPÉRAGE DES MPCA POUR LA CATEGORIE : Parois verticales intérieures et enduits

Plan	Localisation	Composant	Partie composant	Réf action	Observation	Précision loc.	Ref photo	Ref Prél.	Descriptif	Résultat	Conclusion
Tribunal grande instance - étage 1	Vol 31 (Bibliothèque) - Vol 30 (Sas 8)	Murs et cloisons	Jonction entre panneaux préfabriqués	S118 -	Sondage et extension de la ZPSO du prélèvement P153		002EW	P153	Enduit /	Négatif	Négatif sur analyse
				S119			42466 1 n °153 - 1		Papier / Enduit / Carton / Plâtre - Effritable / Souple Fibreux / Effritable / Souple Fibreux / Pulvérulent - Blanc / Blanc / Blanc / Marron / Blanc		
Tribunal grande instance - étage 1	Vol 36 (Archives 2)	Murs et cloisons	Jonction entre panneaux préfabriqués	P154	Réalisation d'un prélèvement		002EW	P154	Peinture /	Négatif	Négatif sur analyse
							42466 1 n °154 - 1		Enduit / Papier / Enduit / Carton / Plâtre - Effritable / Effritable / Souple Fibreux / Effritable / Souple Fibreux / Pulvérulent - Blanc / Blanc / Blanc / Blanc / Marron / Blanc		



## GRILLE DE RÉSULTAT DU REPÉRAGE DES MPCA POUR LA CATEGORIE : Parois verticales intérieures et enduits

Plan	Localisation	Composant	Partie composant	Réf action	Observation	Précision loc.	Ref photo	Ref Prél.	Descriptif	Résultat	Conclusion
Tribunal grande instance - étage 1	Vol 31 (Bibliothèque)	Murs et cloisons	Jonction entre panneaux préfabriqués	S117	Sondage et extension de la ZPSO du prélèvement P154		002EW 42466 1 n °154 - 1	P154	Peinture / Enduit / Papier / Enduit / Carton / Plâtre - Effritable / Effritable / Souple Fibreux / Effritable / Souple Fibreux / Pulvérulent - Blanc / Blanc / Blanc / Blanc / Marron / Blanc	Négatif	Négatif sur analyse
Tribunal grande instance - étage 1	Vol 36 (Archives 2)	Gaines et coffre verticaux	Enduits plâtre	P156	Réalisation d'un prélèvement		002EW 42466 1 n °156 - 1	P156	Peinture / Plâtre - Effritable / Pulvérulent - Blanc / Blanc	Négatif	Négatif sur analyse
Tribunal grande instance - étage 1	Vol 32 (Bureau 2)	Murs et cloisons	Enduits ciment	P157	Réalisation d'un prélèvement		002EW 42466 1 n °157 - 1	P157	Peinture / Enduit / Béton - Effritable / Effritable / Dur - Noir / Blanc / Gris	Négatif	Négatif sur analyse

## GRILLE DE RÉSULTAT DU REPÉRAGE DES MPCA POUR LA CATEGORIE : Parois verticales intérieures et enduits

Plan	Localisation	Composant	Partie composant	Réf action	Observation	Précision loc.	Ref photo	Ref Prél.	Descriptif	Résultat	Conclusion
Tribunal grande instance - étage 1	Vol 32 (Bureau 2)	Murs et cloisons	Enduits ciment	S102	Sondage et extension de la ZPSO du prélèvement P157		002EW 42466 1 n °157 - 1	P157	Peinture / Enduit / Béton - Effritable / Effritable / Dur - Noir / Blanc / Gris	Négatif	Négatif sur analyse
Tribunal grande instance - étage 1	Vol 29 (Bureau 1)	Murs et cloisons	Enduits ciment	S104	Sondage et extension de la ZPSO du prélèvement P157		002EW 42466 1 n °157 - 1	P157	Peinture / Enduit / Béton - Effritable / Effritable / Dur - Noir / Blanc / Gris	Négatif	Négatif sur analyse
Tribunal grande instance - étage 1	Vol 33 (Sas 9)	Murs et cloisons	Enduits ciment	S105	Sondage et extension de la ZPSO du prélèvement P157		002EW 42466 1 n °157 - 1	P157	Peinture / Enduit / Béton - Effritable / Effritable / Dur - Noir / Blanc / Gris	Négatif	Négatif sur analyse
Tribunal grande instance - étage 1	Vol 35 (Sas 10)	Murs et cloisons	Enduits ciment	S106	Sondage et extension de la ZPSO du prélèvement P157		002EW 42466 1 n °157 - 1	P157	Peinture / Enduit / Béton - Effritable / Effritable / Dur - Noir / Blanc / Gris	Négatif	Négatif sur analyse
Tribunal grande instance - étage 1	Vol 32 (Bureau 2) - Vol 29 (Bureau 1) - Vol 33 (Sas 9) - Vol 35 (Sas 10)	Murs et cloisons	Enduits ciment	S102 - S104 - S105 - S106	Sondage et extension de la ZPSO du prélèvement P157		002EW 42466 1 n °157 - 1	P157	Peinture / Enduit / Béton - Effritable / Effritable / Dur - Noir / Blanc / Gris	Négatif	Négatif sur analyse

## GRILLE DE RÉSULTAT DU REPÉRAGE DES MPCA POUR LA CATEGORIE : Parois verticales intérieures et enduits

Plan	Localisation	Composant	Partie composant	Réf action	Observation	Précision loc.	Ref photo	Ref Prél.	Descriptif	Résultat	Conclusion
Tribunal grande instance - étage 1	Vol 32 (Bureau 2)	Murs et cloisons	Jonction entre panneaux préfabriqués	P158	Réalisation d'un prélèvement		002EW	P158	Peinture /	Négatif	Négatif sur analyse
							42466		Enduit /		
							1 n		Papier /		
							°158 -		Enduit /		
							1		Carton /		
									Plâtre -		
									Effritable /		
									Effritable /		
									Souple		
									Fibreux /		
									Effritable /		
									Souple		
									Fibreux /		
									Pulvérulent -		
									Beige /		
									Blanc / Blanc		
									/ Blanc /		
									Marron /		
									Blanc		

## GRILLE DE RÉSULTAT DU REPÉRAGE DES MPCA POUR LA CATEGORIE : Parois verticales intérieures et enduits

Plan	Localisation	Composant	Partie composant	Réf action	Observation	Précision loc.	Ref photo	Ref Prél.	Descriptif	Résultat	Conclusion
Tribunal grande instance - étage 1	Vol 32 (Bureau 2)	Cloisons légères ou préfabriquée s	Panneaux de cloisons	P159	Réalisation d'un prélèvement		002EW 42466 1 n °159 - 1	P159	Peinture / Enduit / Papier / Enduit / Carton / Plâtre - Effritable / Effritable / Souple Fibreux / Effritable / Souple Fibreux / Pulvérulent - Beige / Blanc / Blanc / Blanc / Marron / Blanc	Négatif	Négatif sur analyse

GRILLE DE RÉSULTAT DU REPÉRAGE DES MPCA POUR LA CATEGORIE : Parois verticales intérieures et enduits

Plan	Localisation	Composant	Partie composant	Réf action	Observation	Précision loc.	Ref photo	Ref Prél.	Descriptif	Résultat	Conclusion
Tribunal grande instance - étage 1	Vol 32 (Bureau 2)	Cloisons légères ou préfabriquée s	Panneaux de cloisons	P159	Sondage et extension de la ZPSO du prélèvement P159		002EW 42466 1 n °159 - 1	P159	Peinture / Enduit / Papier / Enduit / Carton / Plâtre - Effritable / Effritable / Souple Fibreux / Effritable / Souple Fibreux / Pulvérulent - Beige / Blanc / Blanc / Blanc / Marron / Blanc	Négatif	Négatif sur analyse



## GRILLE DE RÉSULTAT DU REPÉRAGE DES MPCA POUR LA CATEGORIE : Parois verticales intérieures et enduits

Plan	Localisation	Composant	Partie composant	Réf action	Observation	Précision loc.	Ref photo	Ref Prél.	Descriptif	Résultat	Conclusion
Tribunal grande instance - étage 1	Vol 28 (Circulation 4)	Cloisons légères ou préfabriquée s	Panneaux de cloisons	S103	Sondage et extension de la ZPSO du prélèvement P159		002EW 42466 1 n °159 - 1	P159	Peinture / Enduit / Papier / Enduit / Carton / Plâtre - Effritable / Effritable / Souple Fibreux / Effritable / Souple Fibreux / Pulvérulent - Beige / Blanc / Blanc / Blanc / Marron / Blanc	Négatif	Négatif sur analyse



## GRILLE DE RÉSULTAT DU REPÉRAGE DES MPCA POUR LA CATEGORIE : Parois verticales intérieures et enduits

Plan	Localisation	Composant	Partie composant	Réf action	Observation	Précision loc.	Ref photo	Ref Prél.	Descriptif	Résultat	Conclusion
Tribunal grande instance - étage 1	Vol 29 (Bureau 1)	Cloisons légères ou préfabriquée s	Panneaux de cloisons	S104	Sondage et extension de la ZPSO du prélèvement P159		002EW 42466 1 n °159 - 1	P159	Peinture / Enduit / Papier / Enduit / Carton / Plâtre - Effritable / Effritable / Souple Fibreux / Effritable / Souple Fibreux / Pulvérulent - Beige / Blanc / Blanc / Blanc / Marron / Blanc	Négatif	Négatif sur analyse

## GRILLE DE RÉSULTAT DU REPÉRAGE DES MPCA POUR LA CATEGORIE : Parois verticales intérieures et enduits

Plan	Localisation	Composant	Partie composant	Réf action	Observation	Précision loc.	Ref photo	Ref Prél.	Descriptif	Résultat	Conclusion
Tribunal grande instance - étage 1	Vol 32 (Bureau 2) - Vol 28 (Circulation 4) - Vol 29 (Bureau 1)	Cloisons légères ou préfabriquée s	Panneaux de cloisons	P159 - S103 - S104	Sondage et extension de la ZPSO du prélèvement P159		002EW 42466 1 n °159 - 1	P159	Peinture / Enduit / Papier / Enduit / Carton / Plâtre - Effritable / Effritable / Souple Fibreux / Effritable / Souple Fibreux / Pulvérulent - Beige / Blanc / Blanc / Blanc / Marron / Blanc	Négatif	Négatif sur analyse
Tribunal grande instance - étage 1	Vol 40 (Terrasse)	Murs et cloisons	Enduits ciment	P166	Réalisation d'un prélèvement		002EW 42466 1 n °166 - 1	P166	Peinture / Mortier - Effritable / Dur - Blanc / Gris	Négatif	Négatif sur analyse
Tribunal grande instance - étage 2	Vol 61 (Dégagement 1)	Murs et cloisons	Enduits ciment	P178	Réalisation d'un prélèvement		002EW 42466 1 n °178 - 1	P178	Peinture / Enduit / Mortier - Effritable / Effritable / Effritable - Gris / Blanc / Beige	Négatif	Négatif sur analyse



## GRILLE DE RÉSULTAT DU REPÉRAGE DES MPCA POUR LA CATEGORIE : Parois verticales intérieures et enduits

Plan	Localisation	Composant	Partie composant	Réf action	Observation	Précision loc.	Ref photo	Ref Prél.	Descriptif	Résultat	Conclusion
Tribunal grande instance - étage 2	Vol 61 (Dégagement 1)	Murs et cloisons	Enduits ciment	S147	Sondage et extension de la ZPSO du prélèvement P178		002EW 42466 1 n °178 - 1	P178	Peinture / Enduit / Mortier - Effritable / Effritable / Effritable - Gris / Blanc / Beige	Négatif	Négatif sur analyse
Tribunal grande instance - étage 2	Vol 56 (Dégagement 2)	Murs et cloisons	Enduits ciment	S148	Sondage et extension de la ZPSO du prélèvement P178		002EW 42466 1 n °178 - 1	P178	Peinture / Enduit / Mortier - Effritable / Effritable / Effritable - Gris / Blanc / Beige	Négatif	Négatif sur analyse
Tribunal grande instance - étage 2	Vol 44 (Circulation 5)	Murs et cloisons	Enduits ciment	S283	Sondage et extension de la ZPSO du prélèvement P178		002EW 42466 1 n °178 - 1	P178	Peinture / Enduit / Mortier - Effritable / Effritable / Effritable - Gris / Blanc / Beige	Négatif	Négatif sur analyse
Tribunal grande instance - étage 2	Vol 45 (Circulation 6)	Murs et cloisons	Enduits ciment	S284	Sondage et extension de la ZPSO du prélèvement P178		002EW 42466 1 n °178 - 1	P178	Peinture / Enduit / Mortier - Effritable / Effritable / Effritable - Gris / Blanc / Beige	Négatif	Négatif sur analyse

## GRILLE DE RÉSULTAT DU REPÉRAGE DES MPCA POUR LA CATEGORIE : Parois verticales intérieures et enduits

Plan	Localisation	Composant	Partie composant	Réf action	Observation	Précision loc.	Ref photo	Ref Prél.	Descriptif	Résultat	Conclusion
Tribunal grande instance - étage 2	Vol 50 (Sas 13)	Murs et cloisons	Enduits ciment	S285	Sondage et extension de la ZPSO du prélèvement P178		002EW 42466 1 n °178 - 1	P178	Peinture / Enduit / Mortier - Effritable / Effritable / Effritable - Gris / Blanc / Beige	Négatif	Négatif sur analyse
Tribunal grande instance - étage 2	Vol 49 (Bureau 7)	Murs et cloisons	Enduits ciment	S286	Sondage et extension de la ZPSO du prélèvement P178		002EW 42466 1 n °178 - 1	P178	Peinture / Enduit / Mortier - Effritable / Effritable / Effritable - Gris / Blanc / Beige	Négatif	Négatif sur analyse
Tribunal grande instance - étage 2	Vol 52 (Bureau 8)	Murs et cloisons	Enduits ciment	S287	Sondage et extension de la ZPSO du prélèvement P178		002EW 42466 1 n °178 - 1	P178	Peinture / Enduit / Mortier - Effritable / Effritable / Effritable - Gris / Blanc / Beige	Négatif	Négatif sur analyse
Tribunal grande instance - étage 2	Vol 43 (Escalier 2)	Murs et cloisons	Enduits ciment	S299	Sondage et extension de la ZPSO du prélèvement P178		002EW 42466 1 n °178 - 1	P178	Peinture / Enduit / Mortier - Effritable / Effritable / Effritable - Gris / Blanc / Beige	Négatif	Négatif sur analyse

## GRILLE DE RÉSULTAT DU REPÉRAGE DES MPCA POUR LA CATEGORIE : Parois verticales intérieures et enduits

Plan	Localisation	Composant	Partie composant	Réf action	Observation	Précision loc.	Ref photo	Ref Prél.	Descriptif	Résultat	Conclusion
Tribunal grande instance - étage 2	Vol 44 (Circulation 5)	Murs et cloisons	Enduits ciment	S300	Sondage et extension de la ZPSO du prélèvement P178		002EW	P178	Peinture /	Négatif	Négatif sur analyse
							42466		Enduit /		
							1 n		Mortier -		
							°178 -		Effritable /		
							1		Effritable -		
	Gris / Blanc /										
	Beige										
Tribunal grande instance - étage 2	Vol 61 (Dégagement 1) - Vol 56 (Dégagement 2) - Vol 44 (Circulation 5) - Vol 45 (Circulation 6) - Vol 50 (Sas 13) - Vol 49 (Bureau 7) - Vol 52 (Bureau 8) - Vol 43 (Escalier 2)	Murs et cloisons	Enduits ciment	S147 -	Sondage et extension de la ZPSO du prélèvement P178		002EW	P178	Peinture /	Négatif	Négatif sur analyse
				S148 -			42466		Enduit /		
				S283 -			1 n		Mortier -		
				S284 -			°178 -		Effritable /		
				S285 -			1		Effritable /		
				S286 -					Effritable -		
				S287 -					Gris / Blanc /		
				S299 -					Beige		
				S300							



## GRILLE DE RÉSULTAT DU REPÉRAGE DES MPCA POUR LA CATEGORIE : Parois verticales intérieures et enduits

Plan	Localisation	Composant	Partie composant	Réf action	Observation	Précision loc.	Ref photo	Ref Prél.	Descriptif	Résultat	Conclusion
Tribunal grande instance - étage 3	Vol 65 (Circulation 8)	Murs et cloisons	Jonction entre panneaux préfabriqués	P183	Réalisation d'un prélèvement		002EW 42466 1 n °183 - 1	P183	Peinture /	Négatif	Négatif sur analyse
									Enduit /		
									Papier /		
									Enduit /		
									Carton /		
									Plâtre -		
									Effritable /		
									Effritable /		
									Souple		
									Fibreux /		
									Effritable /		
									Souple		
									Fibreux /		
									Effritable -		
									Gris / Blanc /		
									Beige /		
									Blanc /		
									Marron /		
									Blanc		

## GRILLE DE RÉSULTAT DU REPÉRAGE DES MPCA POUR LA CATEGORIE : Parois verticales intérieures et enduits

Plan	Localisation	Composant	Partie composant	Réf action	Observation	Précision loc.	Ref photo	Ref Prél.	Descriptif	Résultat	Conclusion
Tribunal grande instance - étage 3	Vol 66 (Bureau 13)	Murs et cloisons	Jonction entre panneaux préfabriqués	P184	Réalisation d'un prélèvement			P184	Peinture / Enduit / Papier / Enduit / Carton / Plâtre - Effritable / Effritable / Souple Fibreux / Effritable / Souple Fibreux / Effritable - Blanc / Blanc / Beige / Blanc / Marron / Blanc	Négatif	Négatif sur analyse

## GRILLE DE RÉSULTAT DU REPÉRAGE DES MPCA POUR LA CATEGORIE : Parois verticales intérieures et enduits

Plan	Localisation	Composant	Partie composant	Réf action	Observation	Précision loc.	Ref photo	Ref Prél.	Descriptif	Résultat	Conclusion
Tribunal grande instance - étage 3	Vol 65 (Circulation 8)	Murs et cloisons	Jonction entre panneaux préfabriqués	S304	Sondage et extension de la ZPSO du prélèvement P184			P184	Peinture / Enduit / Papier / Enduit / Carton / Plâtre - Effritable / Effritable / Souple Fibreux / Effritable / Souple Fibreux / Effritable - Blanc / Blanc / Beige / Blanc / Marron / Blanc	Négatif	Négatif sur analyse
Tribunal grande instance - étage 3	Vol 66 (Bureau 13)	Murs et cloisons	Jonction entre panneaux préfabriqués	P185	Réalisation d'un prélèvement			P185	Peinture / Enduit / Papier / Plâtre - Effritable / Effritable / Souple Fibreux / Effritable - Gris / Blanc / Beige / Blanc	Négatif	Négatif sur analyse

## GRILLE DE RÉSULTAT DU REPÉRAGE DES MPCA POUR LA CATEGORIE : Parois verticales intérieures et enduits

Plan	Localisation	Composant	Partie composant	Réf action	Observation	Précision loc.	Ref photo	Ref Prél.	Descriptif	Résultat	Conclusion
Tribunal grande instance - étage 3	Vol 68 (Bureau 14)	Murs et cloisons	Jonction entre panneaux préfabriqués	S246	Sondage et extension de la ZPSO du prélèvement P185			P185	Peinture / Enduit / Papier / Plâtre - Effritable / Effritable / Souple Fibreux / Effritable - Gris / Blanc / Beige / Blanc	Négatif	Négatif sur analyse
Tribunal grande instance - étage 3	Vol 70 (Bureau 15)	Murs et cloisons	Jonction entre panneaux préfabriqués	S247	Sondage et extension de la ZPSO du prélèvement P185			P185	Peinture / Enduit / Papier / Plâtre - Effritable / Effritable / Souple Fibreux / Effritable - Gris / Blanc / Beige / Blanc	Négatif	Négatif sur analyse

## GRILLE DE RÉSULTAT DU REPÉRAGE DES MPCA POUR LA CATEGORIE : Parois verticales intérieures et enduits

Plan	Localisation	Composant	Partie composant	Réf action	Observation	Précision loc.	Ref photo	Ref Prél.	Descriptif	Résultat	Conclusion
Tribunal grande instance - étage 3	Vol 72 (Bureau 16)	Murs et cloisons	Jonction entre panneaux préfabriqués	S248	Sondage et extension de la ZPSO du prélèvement P185			P185	Peinture / Enduit / Papier / Plâtre - Effritable / Effritable / Souple Fibreux / Effritable - Gris / Blanc / Beige / Blanc	Négatif	Négatif sur analyse
Tribunal grande instance - étage 3	Vol 73 (Bureau 17)	Murs et cloisons	Jonction entre panneaux préfabriqués	S249	Sondage et extension de la ZPSO du prélèvement P185			P185	Peinture / Enduit / Papier / Plâtre - Effritable / Effritable / Souple Fibreux / Effritable - Gris / Blanc / Beige / Blanc	Négatif	Négatif sur analyse



## GRILLE DE RÉSULTAT DU REPÉRAGE DES MPCA POUR LA CATEGORIE : Parois verticales intérieures et enduits

Plan	Localisation	Composant	Partie composant	Réf action	Observation	Précision loc.	Ref photo	Ref Prél.	Descriptif	Résultat	Conclusion
Tribunal grande instance - étage 3	Vol 74 (Bureau 18)	Murs et cloisons	Jonction entre panneaux préfabriqués	S250	Sondage et extension de la ZPSO du prélèvement P185			P185	Peinture / Enduit / Papier / Plâtre - Effritable / Effritable / Souple Fibreux / Effritable - Gris / Blanc / Beige / Blanc	Négatif	Négatif sur analyse
Tribunal grande instance - étage 3	Vol 75 (Bureau 19)	Murs et cloisons	Jonction entre panneaux préfabriqués	S251	Sondage et extension de la ZPSO du prélèvement P185			P185	Peinture / Enduit / Papier / Plâtre - Effritable / Effritable / Souple Fibreux / Effritable - Gris / Blanc / Beige / Blanc	Négatif	Négatif sur analyse

## GRILLE DE RÉSULTAT DU REPÉRAGE DES MPCA POUR LA CATEGORIE : Parois verticales intérieures et enduits

Plan	Localisation	Composant	Partie composant	Réf action	Observation	Précision loc.	Ref photo	Ref Prél.	Descriptif	Résultat	Conclusion
Tribunal grande instance - étage 3	Vol 76 (Local 7)	Murs et cloisons	Jonction entre panneaux préfabriqués	S252	Sondage et extension de la ZPSO du prélèvement P185			P185	Peinture / Enduit / Papier / Plâtre - Effritable / Effritable / Souple Fibreux / Effritable - Gris / Blanc / Beige / Blanc	Négatif	Négatif sur analyse
Tribunal grande instance - étage 3	Vol 78 (Bureau 12)	Murs et cloisons	Jonction entre panneaux préfabriqués	S253	Sondage et extension de la ZPSO du prélèvement P185			P185	Peinture / Enduit / Papier / Plâtre - Effritable / Effritable / Souple Fibreux / Effritable - Gris / Blanc / Beige / Blanc	Négatif	Négatif sur analyse

## GRILLE DE RÉSULTAT DU REPÉRAGE DES MPCA POUR LA CATEGORIE : Parois verticales intérieures et enduits

Plan	Localisation	Composant	Partie composant	Réf action	Observation	Précision loc.	Ref photo	Ref Prél.	Descriptif	Résultat	Conclusion
Tribunal grande instance - étage 3	Vol 77 (Sanitaires 3)	Murs et cloisons	Jonction entre panneaux préfabriqués	S254	Sondage et extension de la ZPSO du prélèvement P185			P185	Peinture / Enduit / Papier / Plâtre - Effritable / Effritable / Souple Fibreux / Effritable - Gris / Blanc / Beige / Blanc	Négatif	Négatif sur analyse
Tribunal grande instance - étage 3	Vol 68 (Bureau 14) - Vol 70 (Bureau 15) - Vol 72 (Bureau 16) - Vol 73 (Bureau 17) - Vol 74 (Bureau 18) - Vol 75 (Bureau 19) - Vol 76 (Local 7) - Vol 78 (Bureau 12) - Vol 77 (Sanitaires 3)	Murs et cloisons	Jonction entre panneaux préfabriqués	S246 - S247 - S248 - S249 - S250 - S251 - S252 - S253 - S254	Sondage et extension de la ZPSO du prélèvement P185			P185	Peinture / Enduit / Papier / Plâtre - Effritable / Effritable / Souple Fibreux / Effritable - Gris / Blanc / Beige / Blanc	Négatif	Négatif sur analyse

## GRILLE DE RÉSULTAT DU REPÉRAGE DES MPCA POUR LA CATEGORIE : Parois verticales intérieures et enduits

Plan	Localisation	Composant	Partie composant	Réf action	Observation	Précision loc.	Ref photo	Ref Prél.	Descriptif	Résultat	Conclusion
Tribunal grande instance - étage 3	Vol 78 (Bureau 12)	Murs et cloisons	Jonction entre panneaux préfabriqués	P186	Réalisation d'un prélèvement			P186	Peinture / Enduit / Papier / Enduit / Carton / Plâtre - Effritable / Effritable / Souple Fibreux / Effritable / Souple Fibreux / Effritable - Blanc / Blanc / Beige / Blanc / Marron / Blanc	Négatif	Négatif sur analyse
Façade Est	Vol 81 (Façade est)	Poteaux (périphériques et intérieurs)	Enduits ciment	P204	Réalisation d'un prélèvement		002EW424661 n°204 - 1	P204	Peinture / Enduit / Mortier - Effritable / Effritable / Dur - Gris Blanc / Blanc / Gris	Négatif	Négatif sur analyse
Façade ouest	Vol 83 (Façade ouest)	Poteaux (périphériques et intérieurs)	Enduits ciment	P213	Réalisation d'un prélèvement		002EW424661 n°213 - 2	P213	Peinture / Enduit / Mortier - Effritable / Effritable / Effritable - Blanc / Blanc / Gris	Négatif	Négatif sur analyse

## GRILLE DE RÉSULTAT DU REPÉRAGE DES MPCA POUR LA CATEGORIE : Parois verticales intérieures et enduits

Plan	Localisation	Composant	Partie composant	Réf action	Observation	Précision loc.	Ref photo	Ref Prél.	Descriptif	Résultat	Conclusion
Façade ouest	Vol 83 (Façade ouest)	Poteaux (périphériques et intérieurs)	Enduits ciment	P214	Réalisation d'un prélèvement		002EW424661 n°214 - 2	P214	Mortier - Effritable - Gris	Négatif	Négatif sur analyse
Façade ouest	Vol 83 (Façade ouest)	Poteaux (périphériques et intérieurs)	Enduits ciment	S203	Sondage et extension de la ZPSO du prélèvement P214		002EW424661 n°214 - 2	P214	Mortier - Effritable - Gris	Négatif	Négatif sur analyse

## GRILLE DE RÉSULTAT DU REPÉRAGE DES MPCA POUR LA CATEGORIE : Plafond et faux-plafonds

Plan	Localisation	Composant	Partie composant	Réf action	Observation	Précision loc.	Ref photo	Ref Prél.	Descriptif	Résultat	Conclusion
Tribunal grande instance - sous sol	Vol 2 (Parking)	Plafonds	Flocages	P3	Réalisation d'un prélèvement		002EW424661 n°3 - 2	P3	Flocage - Effritable Fibreux - Blanc Gris	Négatif	Négatif sur analyse
Tribunal grande instance - sous sol	Vol 5 (Local technique 2)	Plafonds	Flocages	S159	Sondage et extension de la ZPSO du prélèvement P3		002EW424661 n°3 - 2	P3	Flocage - Effritable Fibreux - Blanc Gris	Négatif	Négatif sur analyse
Tribunal grande instance - sous sol	Vol 6 (Sas 2)	Plafonds	Flocages	S160	Sondage et extension de la ZPSO du prélèvement P3		002EW424661 n°3 - 2	P3	Flocage - Effritable Fibreux - Blanc Gris	Négatif	Négatif sur analyse
Tribunal grande instance - sous sol	Vol 7 (Archives 1)	Plafonds	Flocages	S161	Sondage et extension de la ZPSO du prélèvement P3		002EW424661 n°3 - 2	P3	Flocage - Effritable Fibreux - Blanc Gris	Négatif	Négatif sur analyse

## GRILLE DE RÉSULTAT DU REPÉRAGE DES MPCA POUR LA CATEGORIE : Plafond et faux-plafonds

Plan	Localisation	Composant	Partie composant	Réf action	Observation	Précision loc.	Ref photo	Ref Prél.	Descriptif	Résultat	Conclusion
Tribunal grande instance - sous sol	Vol 5 (Local technique 2) - Vol 6 (Sas 2) - Vol 7 (Archives 1)	Plafonds	Flocages	S159 - S160 - S161	Sondage et extension de la ZPSO du prélèvement P3		002EW 42466 1 n°3 - 2	P3	Flocage - Effritable Fibreux - Blanc Gris	Négatif	Négatif sur analyse
Tribunal grande instance - sous sol	Vol 1 (Entrée)	Plafonds	Enduits ciment	P5	Réalisation d'un prélèvement		002EW 42466 1 n°5 - 2	P5	Mortier - Dur - Gris	Négatif	Négatif sur analyse
Tribunal grande instance - sous sol	Vol 2 (Parking)	Plafonds	Enduits ciment	S4	Sondage et extension de la ZPSO du prélèvement P5		002EW 42466 1 n°5 - 2	P5	Mortier - Dur - Gris	Négatif	Négatif sur analyse
Tribunal grande instance - sous sol	Vol 2 (Parking)	Gaines et coffre horizontaux	Enduits plâtre	P12	Réalisation d'un prélèvement		002EW 42466 1 n°12 - 2	P12	Peinture / Enduit / Papier / Enduit / Carton / Plâtre - Effritable / Effritable / Souple Fibreux / Effritable / Souple Fibreux / Effritable Fibreux - Blanc / Blanc / Beige / Blanc / Rose Marron / Blan	Négatif	Négatif sur analyse

## GRILLE DE RÉSULTAT DU REPÉRAGE DES MPCA POUR LA CATEGORIE : Plafond et faux-plafonds

Plan	Localisation	Composant	Partie composant	Réf action	Observation	Précision loc.	Ref photo	Ref Prél.	Descriptif	Résultat	Conclusion
Tribunal grande instance - sous sol	Vol 2 (Parking)	Gaines et coffre horizontaux	Enduits plâtre	P12	Sondage et extension de la ZPSO du prélèvement P12		002EW424661 n°12 - 2	P12	Peinture / Enduit / Papier / Enduit / Carton / Plâtre - Effritable / Effritable / Souple Fibreux / Effritable / Souple Fibreux / Effritable Fibreux - Blanc / Blanc / Beige / Blanc / Rose Marron / Blan	Négatif	Négatif sur analyse
Tribunal grande instance - sous sol	Vol 2 (Parking)	Plafonds	Enduit de rebouchage	P14	Réalisation d'un prélèvement		002EW424661 n°14 - 2	P14	Matériau / Flocage - Dur / Fibreux Souple - Blanc / Blanc	Négatif	Négatif sur analyse
Tribunal grande instance - sous sol	Vol 2 (Parking)	Plafonds	Enduit de rebouchage	P14	Sondage et extension de la ZPSO du prélèvement P14		002EW424661 n°14 - 2	P14	Matériau / Flocage - Dur / Fibreux Souple - Blanc / Blanc	Négatif	Négatif sur analyse
Tribunal grande instance - sous sol	Vol 6 (Sas 2)	Plafonds	Enduit de rebouchage	S16	Sondage et extension de la ZPSO du prélèvement P14		002EW424661 n°14 - 2	P14	Matériau / Flocage - Dur / Fibreux Souple - Blanc / Blanc	Négatif	Négatif sur analyse

## GRILLE DE RÉSULTAT DU REPÉRAGE DES MPCA POUR LA CATEGORIE : Plafond et faux-plafonds

Plan	Localisation	Composant	Partie composant	Réf action	Observation	Précision loc.	Ref photo	Ref Prél.	Descriptif	Résultat	Conclusion
Tribunal grande instance - sous sol	Vol 2 (Parking) - Vol 6 (Sas 2)	Plafonds	Enduit de rebouchage	P14 - S16	Sondage et extension de la ZPSO du prélèvement P14		002EW 42466 1 n°14 - 2	P14	Matériau / Flocage - Dur / Fibreux Souple - Blanc / Blanc	Négatif	Négatif sur analyse
Tribunal grande instance - sous sol	Vol 3 (Sas 1)	Plafonds	Enduits ciment	P15	Réalisation d'un prélèvement		002EW 42466 1 n°15 - 2	P15	Peinture / Enduit / Mortier - Effritable / Effritable - Blanc / Blanc / Gris	Négatif	Négatif sur analyse
Tribunal grande instance - sous sol	Vol 5 (Local technique 2)	Plafonds	Enduits ciment	S158	Sondage et extension de la ZPSO du prélèvement P15		002EW 42466 1 n°15 - 2	P15	Peinture / Enduit / Mortier - Effritable / Effritable - Blanc / Blanc / Gris	Négatif	Négatif sur analyse
Tribunal grande instance - Rdc	Vol 26 (Chambre de conseil)	Plafonds	Enduits ciment	P18	Réalisation d'un prélèvement			P18	Peinture / Enduit / Mortier - Effritable / Effritable / Dur - Blanc / Blanc / Gris	Négatif	Négatif sur analyse
Tribunal grande instance - Rdc	Vol 25 (Sas 7)	Plafonds	Enduits ciment	S17	Sondage et extension de la ZPSO du prélèvement P18			P18	Peinture / Enduit / Mortier - Effritable / Effritable / Dur - Blanc / Blanc / Gris	Négatif	Négatif sur analyse



## GRILLE DE RÉSULTAT DU REPÉRAGE DES MPCA POUR LA CATEGORIE : Plafond et faux-plafonds

Plan	Localisation	Composant	Partie composant	Réf action	Observation	Précision loc.	Ref photo	Ref Prél.	Descriptif	Résultat	Conclusion
Tribunal grande instance - Rdc	Vol 21 (Sanitaires 1)	Plafonds	Enduits ciment	P31	Réalisation d'un prélèvement		002EW424661 n°31 - 2	P31	Peinture / Béton - Effritable / Dur - Beige / Gris	Négatif	Négatif sur analyse
Tribunal grande instance - Rdc	Vol 24 (Salle d'audience)	Plafonds	Enduits plâtre	P39	Réalisation d'un prélèvement		002EW424661 n°39 - 2	P39	Peinture / Enduit / Carton / Plâtre - Effritable / Souple Fibreux / Effritable - Blanc / Blanc / Marron / Blanc	Négatif	Négatif sur analyse
Tribunal grande instance - Rdc	Vol 24 (Salle d'audience)	Poutres et charpentes	Enduits ciment	P40	Réalisation d'un prélèvement		002EW424661 n°40 - 2	P40	Peinture / Enduit / Béton - Effritable / Effritable / Dur - Blanc / Blanc / Gris	Négatif	Négatif sur analyse
Tribunal grande instance - étage 1	Vol 39 (Bureau 4)	Poutres et charpentes	Enduits ciment	P43	Réalisation d'un prélèvement		002EW424661 n°43 - 2	P43	Peinture / Enduit / Mortier / Béton - Effritable / Effritable / Dur / Dur - Gris / Blanc / Gris / Gris	Négatif	Négatif sur analyse

## GRILLE DE RÉSULTAT DU REPÉRAGE DES MPCA POUR LA CATEGORIE : Plafond et faux-plafonds

Plan	Localisation	Composant	Partie composant	Réf action	Observation	Précision loc.	Ref photo	Ref Prél.	Descriptif	Résultat	Conclusion
Tribunal grande instance - étage 1	Vol 28 (Circulation 4)	Plafonds	Enduits ciment	P48	Réalisation d'un prélèvement		002EW	P48	Peinture /	Négatif	Négatif sur analyse
							42466		Enduit /		
							1 n°48		Mortier -		
							- 2		Effritable /		
									Effritable /		
Tribunal grande instance - étage 1	Vol 28 (Circulation 4)	Plafonds	Enduits plâtre	P54	Réalisation d'un prélèvement		002EW	P54	Peinture /	Négatif	Négatif sur analyse
							42466		Enduit /		
							1 n°54		Papier /		
							- 1		Enduit /		
									Carton /		
									Plâtre -		
									Effritable /		
									Effritable /		
									Souple		
									Fibreux /		
									Effritable /		
									Souple		
									Fibreux /		
									Effritable -		
									Marron /		
									Blanc /		
									Beige /		
	Blanc /										
	Marron /										
	Blanc										

## GRILLE DE RÉSULTAT DU REPÉRAGE DES MPCA POUR LA CATEGORIE : Plafond et faux-plafonds

Plan	Localisation	Composant	Partie composant	Réf action	Observation	Précision loc.	Ref photo	Ref Prél.	Descriptif	Résultat	Conclusion
Tribunal grande instance - étage 1	Vol 32 (Bureau 2)	Plafonds	Enduits plâtre	S39	Sondage et extension de la ZPSO du prélèvement P54		002EW 42466 1 n°54 - 1	P54	Peinture / Enduit / Papier / Enduit / Carton / Plâtre - Effritable / Effritable / Souple Fibreux / Effritable / Souple Fibreux / Effritable - Marron / Blanc / Beige / Blanc / Marron / Blanc	Négatif	Négatif sur analyse

## GRILLE DE RÉSULTAT DU REPÉRAGE DES MPCA POUR LA CATEGORIE : Plafond et faux-plafonds

Plan	Localisation	Composant	Partie composant	Réf action	Observation	Précision loc.	Ref photo	Ref Prél.	Descriptif	Résultat	Conclusion
Tribunal grande instance - étage 1	Vol 38 (Bureau 3)	Plafonds	Enduits plâtre	S108	Sondage et extension de la ZPSO du prélèvement P54		002EW 42466 1 n°54 - 1	P54	Peinture / Enduit / Papier / Enduit / Carton / Plâtre - Effritable / Effritable / Souple Fibreux / Effritable / Souple Fibreux / Effritable - Marron / Blanc / Beige / Blanc / Marron / Blanc	Négatif	Négatif sur analyse

## GRILLE DE RÉSULTAT DU REPÉRAGE DES MPCA POUR LA CATEGORIE : Plafond et faux-plafonds

Plan	Localisation	Composant	Partie composant	Réf action	Observation	Précision loc.	Ref photo	Ref Prél.	Descriptif	Résultat	Conclusion
Tribunal grande instance - étage 1	Vol 29 (Bureau 1)	Plafonds	Enduits plâtre	S109	Sondage et extension de la ZPSO du prélèvement P54		002EW 42466 1 n°54 - 1	P54	Peinture / Enduit / Papier / Enduit / Carton / Plâtre - Effritable / Effritable / Souple Fibreux / Effritable / Souple Fibreux / Effritable - Marron / Blanc / Beige / Blanc / Marron / Blanc	Négatif	Négatif sur analyse

## GRILLE DE RÉSULTAT DU REPÉRAGE DES MPCA POUR LA CATEGORIE : Plafond et faux-plafonds

Plan	Localisation	Composant	Partie composant	Réf action	Observation	Précision loc.	Ref photo	Ref Prél.	Descriptif	Résultat	Conclusion
Tribunal grande instance - étage 1	Vol 38 (Bureau 3)	Plafonds	Enduits plâtre	S110	Sondage et extension de la ZPSO du prélèvement P54		002EW 42466 1 n°54 - 1	P54	Peinture / Enduit / Papier / Enduit / Carton / Plâtre - Effritable / Effritable / Souple Fibreux / Effritable / Souple Fibreux / Effritable - Marron / Blanc / Beige / Blanc / Marron / Blanc	Négatif	Négatif sur analyse

## GRILLE DE RÉSULTAT DU REPÉRAGE DES MPCA POUR LA CATEGORIE : Plafond et faux-plafonds

Plan	Localisation	Composant	Partie composant	Réf action	Observation	Précision loc.	Ref photo	Ref Prél.	Descriptif	Résultat	Conclusion
Tribunal grande instance - Rdc	Vol 15 (Hall 2)	Plafonds	Enduits plâtre	S169	Sondage et extension de la ZPSO du prélèvement P54		002EW 42466 1 n°54 - 1	P54	Peinture / Enduit / Papier / Enduit / Carton / Plâtre - Effritable / Effritable / Souple Fibreux / Effritable / Souple Fibreux / Effritable - Marron / Blanc / Beige / Blanc / Marron / Blanc	Négatif	Négatif sur analyse

## GRILLE DE RÉSULTAT DU REPÉRAGE DES MPCA POUR LA CATEGORIE : Plafond et faux-plafonds

Plan	Localisation	Composant	Partie composant	Réf action	Observation	Précision loc.	Ref photo	Ref Prél.	Descriptif	Résultat	Conclusion
Tribunal grande instance - étage 1	Vol 32 (Bureau 2) - Vol 38 (Bureau 3) - Vol 29 (Bureau 1)	Plafonds	Enduits plâtre	S39 -	Sondage et extension de la ZPSO du prélèvement P54		002EW	P54	Peinture /	Négatif	Négatif sur analyse
				S108 -			42466		Enduit /		
				S109 -			1 n°54		Papier /		
				S110			- 1		Enduit /		
									Carton /		
									Plâtre -		
									Effritable /		
									Effritable /		
									Souple		
									Fibreux /		
									Effritable /		
									Souple		
									Fibreux /		
									Effritable -		
									Marron /		
									Blanc /		
									Beige /		
									Blanc /		
									Marron /		
									Blanc		
Tribunal grande instance - étage 1	Vol 32 (Bureau 2)	Plafonds	Enduits ciment	P55	Réalisation d'un prélèvement		002EW	P55	Peinture /	Négatif	Négatif sur analyse
							42466		Enduit /		
							1 n°55		Mortier -		
							- 1		Effritable /		
									Effritable /		
									Effritable -		
									Gris Blanc /		
									Blanc / Gris		





## GRILLE DE RÉSULTAT DU REPÉRAGE DES MPCA POUR LA CATEGORIE : Plafond et faux-plafonds

Plan	Localisation	Composant	Partie composant	Réf action	Observation	Précision loc.	Ref photo	Ref Prél.	Descriptif	Résultat	Conclusion
Tribunal grande instance - étage 2	Vol 59 (Cuisine)	Plafonds	Enduits ciment	P64	Réalisation d'un prélèvement			P64	Peinture / Enduit / Mortier - Effritable / Effritable - Gris / Beige Blanc / Gris	Négatif	Négatif sur analyse
Tribunal grande instance - étage 2	Vol 58 (Sanitaires 2)	Plafonds	Enduits ciment	S261	Sondage et extension de la ZPSO du prélèvement P64			P64	Peinture / Enduit / Mortier - Effritable / Effritable - Gris / Beige Blanc / Gris	Négatif	Négatif sur analyse
Tribunal grande instance - étage 2	Vol 59 (Cuisine)	Poutres et charpentes	Enduits ciment	P65	Réalisation d'un prélèvement		002EW 42466 1 n°65 - 1	P65	Peinture / Enduit / Mortier - Effritable / Effritable - Blanc Gris / Blanc / Gris	Négatif	Négatif sur analyse



## GRILLE DE RÉSULTAT DU REPÉRAGE DES MPCA POUR LA CATEGORIE : Plafond et faux-plafonds

Plan	Localisation	Composant	Partie composant	Réf action	Observation	Précision loc.	Ref photo	Ref Prél.	Descriptif	Résultat	Conclusion
Tribunal grande instance - étage 2	Vol 59 (Cuisine)	Plafonds	Enduits plâtre	P66	Réalisation d'un prélèvement		002EW 42466 1 n°66 - 1	P66	Peinture / Enduit / Papier / Enduit / Carton / Plâtre - Effritable / Effritable / Souple Fibreux / Effritable / Souple Fibreux / Effritable - Gris Beige / Blanc / Beige / Blanc / Marron / Blanc	Négatif	Négatif sur analyse
									Faux plafond / Matériau - Effritable Fibreux / Effritable - Gris / Blanc		
Tribunal grande instance - étage 2	Vol 58 (Sanitaires 2)	Faux plafonds	Panneaux et plaques	P81	Réalisation d'un prélèvement		002EW 42466 1 n°81 - 1	P81	Faux plafond / Matériau - Effritable Fibreux / Effritable - Gris / Blanc	Négatif	Négatif sur analyse
									Faux plafond / Plâtre - Effritable Fibreux / Effritable - Beige / Blanc		
Tribunal grande instance - étage 2	Vol 55 (Bureau 11)	Faux plafonds	Panneaux et plaques	P88	Réalisation d'un prélèvement		002EW 42466 1 n°88 - 1	P88	Faux plafond / Plâtre - Effritable Fibreux / Effritable - Beige / Blanc	Négatif	Négatif sur analyse

## GRILLE DE RÉSULTAT DU REPÉRAGE DES MPCA POUR LA CATEGORIE : Plafond et faux-plafonds

Plan	Localisation	Composant	Partie composant	Réf action	Observation	Précision loc.	Ref photo	Ref Prél.	Descriptif	Résultat	Conclusion
Tribunal grande instance - étage 2	Vol 55 (Bureau 11)	Poutres et charpentes	Enduits ciment	P89	Réalisation d'un prélèvement		002EW424661 n°89 - 1	P89	Peinture / Enduit / Mortier - Effritable / Effritable - Blanc / Blanc / Gris	Négatif	Négatif sur analyse
Tribunal grande instance - étage 2	Vol 55 (Bureau 11)	Plafonds	Enduits ciment	P90	Réalisation d'un prélèvement		002EW424661 n°90 - 1	P90	Peinture / Mortier - Effritable / Effritable - Gris / Gris	Négatif	Négatif sur analyse
Tribunal grande instance - étage 2	Vol 54 (Bureau 10)	Plafonds	Enduits ciment	S277	Sondage et extension de la ZPSO du prélèvement P90		002EW424661 n°90 - 1	P90	Peinture / Mortier - Effritable / Effritable - Gris / Gris	Négatif	Négatif sur analyse
Tribunal grande instance - étage 2	Vol 53 (Bureau 9)	Plafonds	Enduits ciment	S278	Sondage et extension de la ZPSO du prélèvement P90		002EW424661 n°90 - 1	P90	Peinture / Mortier - Effritable / Effritable - Gris / Gris	Négatif	Négatif sur analyse
Tribunal grande instance - étage 2	Vol 57 (Local 6)	Plafonds	Enduits ciment	S279	Sondage et extension de la ZPSO du prélèvement P90		002EW424661 n°90 - 1	P90	Peinture / Mortier - Effritable / Effritable - Gris / Gris	Négatif	Négatif sur analyse
Tribunal grande instance - étage 2	Vol 56 (Dégagement 2)	Plafonds	Enduits ciment	S280	Sondage et extension de la ZPSO du prélèvement P90		002EW424661 n°90 - 1	P90	Peinture / Mortier - Effritable / Effritable - Gris / Gris	Négatif	Négatif sur analyse

## GRILLE DE RÉSULTAT DU REPÉRAGE DES MPCA POUR LA CATEGORIE : Plafond et faux-plafonds

Plan	Localisation	Composant	Partie composant	Réf action	Observation	Précision loc.	Ref photo	Ref Prél.	Descriptif	Résultat	Conclusion
Tribunal grande instance - étage 2	Vol 62 (Sas 12)	Plafonds	Enduits ciment	S281	Sondage et extension de la ZPSO du prélèvement P90		002EW 42466 1 n°90 - 1	P90	Peinture / Mortier - Effritable / Effritable - Gris / Gris	Négatif	Négatif sur analyse
Tribunal grande instance - étage 2	Vol 61 (Dégagement 1)	Plafonds	Enduits ciment	S282	Sondage et extension de la ZPSO du prélèvement P90		002EW 42466 1 n°90 - 1	P90	Peinture / Mortier - Effritable / Effritable - Gris / Gris	Négatif	Négatif sur analyse
Tribunal grande instance - étage 2	Vol 54 (Bureau 10) - Vol 53 (Bureau 9) - Vol 57 (Local 6) - Vol 56 (Dégagement 2) - Vol 62 (Sas 12) - Vol 61 (Dégagement 1)	Plafonds	Enduits ciment	S277 - S278 - S279 - S280 - S281 - S282	Sondage et extension de la ZPSO du prélèvement P90		002EW 42466 1 n°90 - 1	P90	Peinture / Mortier - Effritable / Effritable - Gris / Gris	Négatif	Négatif sur analyse
Tribunal grande instance - étage 2	Vol 47 (Bureau 5)	Plafonds	Enduits ciment	P98	Réalisation d'un prélèvement		002EW 42466 1 n°98 - 1	P98	Peinture / Enduit / Mortier - Effritable / Effritable - Blanc / Blanc / Gris	Négatif	Négatif sur analyse

## GRILLE DE RÉSULTAT DU REPÉRAGE DES MPCA POUR LA CATEGORIE : Plafond et faux-plafonds

Plan	Localisation	Composant	Partie composant	Réf action	Observation	Précision loc.	Ref photo	Ref Prél.	Descriptif	Résultat	Conclusion
Tribunal grande instance - étage 2	Vol 48 (Bureau 6)	Plafonds	Enduits ciment	S270	Sondage et extension de la ZPSO du prélèvement P98		002EW 42466 1 n°98 - 1	P98	Peinture / Enduit / Mortier - Effritable / Effritable / Effritable - Blanc / Blanc / Gris	Négatif	Négatif sur analyse
Tribunal grande instance - étage 2	Vol 49 (Bureau 7)	Plafonds	Enduits ciment	S271	Sondage et extension de la ZPSO du prélèvement P98		002EW 42466 1 n°98 - 1	P98	Peinture / Enduit / Mortier - Effritable / Effritable / Effritable - Blanc / Blanc / Gris	Négatif	Négatif sur analyse
Tribunal grande instance - étage 2	Vol 45 (Circulation 6)	Plafonds	Enduits ciment	S272	Sondage et extension de la ZPSO du prélèvement P98		002EW 42466 1 n°98 - 1	P98	Peinture / Enduit / Mortier - Effritable / Effritable / Effritable - Blanc / Blanc / Gris	Négatif	Négatif sur analyse
Tribunal grande instance - étage 2	Vol 44 (Circulation 5)	Plafonds	Enduits ciment	S273	Sondage et extension de la ZPSO du prélèvement P98		002EW 42466 1 n°98 - 1	P98	Peinture / Enduit / Mortier - Effritable / Effritable / Effritable - Blanc / Blanc / Gris	Négatif	Négatif sur analyse



## GRILLE DE RÉSULTAT DU REPÉRAGE DES MPCA POUR LA CATEGORIE : Plafond et faux-plafonds

Plan	Localisation	Composant	Partie composant	Réf action	Observation	Précision loc.	Ref photo	Ref Prél.	Descriptif	Résultat	Conclusion
Tribunal grande instance - étage 2	Vol 56 (Dégagement 2)	Plafonds	Enduits ciment	S274	Sondage et extension de la ZPSO du prélèvement P98		002EW424661 n°98 - 1	P98	Peinture / Enduit / Mortier - Effritable / Effritable - Blanc / Blanc / Gris	Négatif	Négatif sur analyse
Tribunal grande instance - étage 2	Vol 52 (Bureau 8)	Plafonds	Enduits ciment	S275	Sondage et extension de la ZPSO du prélèvement P98		002EW424661 n°98 - 1	P98	Peinture / Enduit / Mortier - Effritable / Effritable - Blanc / Blanc / Gris	Négatif	Négatif sur analyse
Tribunal grande instance - étage 2	Vol 50 (Sas 13)	Plafonds	Enduits ciment	S276	Sondage et extension de la ZPSO du prélèvement P98		002EW424661 n°98 - 1	P98	Peinture / Enduit / Mortier - Effritable / Effritable - Blanc / Blanc / Gris	Négatif	Négatif sur analyse

## GRILLE DE RÉSULTAT DU REPÉRAGE DES MPCA POUR LA CATEGORIE : Plafond et faux-plafonds

Plan	Localisation	Composant	Partie composant	Réf action	Observation	Précision loc.	Ref photo	Ref Prél.	Descriptif	Résultat	Conclusion
Tribunal grande instance - étage 2	Vol 48 (Bureau 6) - Vol 49 (Bureau 7) - Vol 45 (Circulation 6) - Vol 44 (Circulation 5) - Vol 56 (Dégagement 2) - Vol 52 (Bureau 8) - Vol 50 (Sas 13)	Plafonds	Enduits ciment	S270 -	Sondage et extension de la ZPSO du prélèvement P98		002EW	P98	Peinture /	Négatif	Négatif sur analyse
				S271 -			42466		Enduit /		
				S272 -			1 n°98		Mortier -		
				S273 -			- 1		Effritable /		
				S274 -					Effritable /		
				S275 -					Effritable -		
				S276					Blanc / Blanc / Gris		
Tribunal grande instance - étage 3	Vol 65 (Circulation 8)	Poutres et charpentes	Enduits ciment	P102	Réalisation d'un prélèvement		002EW	P102	Peinture /	Négatif	Négatif sur analyse
							42466 1 n °102 - 1		Enduit / Mortier - Effritable / Effritable / Effritable - Gris / Blanc / Gris		
Tribunal grande instance - étage 3	Vol 65 (Circulation 8)	Poutres et charpentes	Enduits ciment	S41	Sondage et extension de la ZPSO du prélèvement P102		002EW 42466 1 n °102 - 1	P102	Peinture / Enduit / Mortier - Effritable / Effritable / Effritable - Gris / Blanc / Gris	Négatif	Négatif sur analyse

## GRILLE DE RÉSULTAT DU REPÉRAGE DES MPCA POUR LA CATEGORIE : Plafond et faux-plafonds

Plan	Localisation	Composant	Partie composant	Réf action	Observation	Précision loc.	Ref photo	Ref Prél.	Descriptif	Résultat	Conclusion
Tribunal grande instance - étage 3	Vol 68 (Bureau 14)	Poutres et charpentes	Enduits ciment	S181	Sondage et extension de la ZPSO du prélèvement P102		002EW424661 n°102 - 1	P102	Peinture / Enduit / Mortier - Effritable / Effritable - Gris / Blanc / Gris	Négatif	Négatif sur analyse
Tribunal grande instance - étage 3	Vol 70 (Bureau 15)	Poutres et charpentes	Enduits ciment	S182	Sondage et extension de la ZPSO du prélèvement P102		002EW424661 n°102 - 1	P102	Peinture / Enduit / Mortier - Effritable / Effritable - Gris / Blanc / Gris	Négatif	Négatif sur analyse
Tribunal grande instance - étage 3	Vol 67 (Sas 16)	Poutres et charpentes	Enduits ciment	S183	Sondage et extension de la ZPSO du prélèvement P102		002EW424661 n°102 - 1	P102	Peinture / Enduit / Mortier - Effritable / Effritable - Gris / Blanc / Gris	Négatif	Négatif sur analyse
Tribunal grande instance - étage 3	Vol 66 (Bureau 13)	Poutres et charpentes	Enduits ciment	S184	Sondage et extension de la ZPSO du prélèvement P102		002EW424661 n°102 - 1	P102	Peinture / Enduit / Mortier - Effritable / Effritable - Gris / Blanc / Gris	Négatif	Négatif sur analyse



## GRILLE DE RÉSULTAT DU REPÉRAGE DES MPCA POUR LA CATEGORIE : Plafond et faux-plafonds

Plan	Localisation	Composant	Partie composant	Réf action	Observation	Précision loc.	Ref photo	Ref Prél.	Descriptif	Résultat	Conclusion
Tribunal grande instance - étage 3	Vol 72 (Bureau 16)	Poutres et charpentes	Enduits ciment	S185	Sondage et extension de la ZPSO du prélèvement P102		002EW424661 n°102 - 1	P102	Peinture / Enduit / Mortier - Effritable / Effritable - Gris / Blanc / Gris	Négatif	Négatif sur analyse
Tribunal grande instance - étage 3	Vol 64 (Circulation 7)	Poutres et charpentes	Enduits ciment	S186	Sondage et extension de la ZPSO du prélèvement P102		002EW424661 n°102 - 1	P102	Peinture / Enduit / Mortier - Effritable / Effritable - Gris / Blanc / Gris	Négatif	Négatif sur analyse
Tribunal grande instance - étage 3	Vol 63 (Sas 14)	Poutres et charpentes	Enduits ciment	S187	Sondage et extension de la ZPSO du prélèvement P102		002EW424661 n°102 - 1	P102	Peinture / Enduit / Mortier - Effritable / Effritable - Gris / Blanc / Gris	Négatif	Négatif sur analyse
Tribunal grande instance - étage 3	Vol 65 (Circulation 8)	Poutres et charpentes	Enduits ciment	S188	Sondage et extension de la ZPSO du prélèvement P102		002EW424661 n°102 - 1	P102	Peinture / Enduit / Mortier - Effritable / Effritable - Gris / Blanc / Gris	Négatif	Négatif sur analyse

## GRILLE DE RÉSULTAT DU REPÉRAGE DES MPCA POUR LA CATEGORIE : Plafond et faux-plafonds

Plan	Localisation	Composant	Partie composant	Réf action	Observation	Précision loc.	Ref photo	Ref Prél.	Descriptif	Résultat	Conclusion
Tribunal grande instance - étage 3	Vol 73 (Bureau 17)	Poutres et charpentes	Enduits ciment	S189	Sondage et extension de la ZPSO du prélèvement P102		002EW424661 n°102 - 1	P102	Peinture / Enduit / Mortier - Effritable / Effritable - Gris / Blanc / Gris	Négatif	Négatif sur analyse
Tribunal grande instance - étage 3	Vol 74 (Bureau 18)	Poutres et charpentes	Enduits ciment	S190	Sondage et extension de la ZPSO du prélèvement P102		002EW424661 n°102 - 1	P102	Peinture / Enduit / Mortier - Effritable / Effritable - Gris / Blanc / Gris	Négatif	Négatif sur analyse
Tribunal grande instance - étage 3	Vol 80 (Sas 15)	Poutres et charpentes	Enduits ciment	S191	Sondage et extension de la ZPSO du prélèvement P102		002EW424661 n°102 - 1	P102	Peinture / Enduit / Mortier - Effritable / Effritable - Gris / Blanc / Gris	Négatif	Négatif sur analyse

## GRILLE DE RÉSULTAT DU REPÉRAGE DES MPCA POUR LA CATEGORIE : Plafond et faux-plafonds

Plan	Localisation	Composant	Partie composant	Réf action	Observation	Précision loc.	Ref photo	Ref Prél.	Descriptif	Résultat	Conclusion
Tribunal grande instance - étage 3	Vol 65 (Circulation 8)	Poutres et charpentes	Enduits ciment	S41 -	Sondage et extension de la ZPSO du prélèvement P102		002EW	P102	Peinture /	Négatif	Négatif sur analyse
	- Vol 68 (Bureau 14) -			S181 -			42466		Enduit /		
	Vol 70 (Bureau			S182 -			1 n		Mortier -		
	15) - Vol 67			S183 -			°102 -		Effritable /		
	(Sas 16) - Vol			S184 -			1		Effritable /		
	66 (Bureau			S185 -					Effritable -		
	13) - Vol 72			S186 -					Gris / Blanc /		
	(Bureau 16) -			S187 -					Gris		
	Vol 64			S188 -							
	(Circulation 7)			S189 -							
	- Vol 63 (Sas			S190 -							
	14) - Vol 73			S191							
	(Bureau 17) -										
	Vol 74 (Bureau										
	18) - Vol 80										
	(Sas 15)										
Tribunal grande instance - étage 3	Vol 68 (Bureau	Plafonds	Enduits ciment	P106	Réalisation d'un prélèvement		002EW	P106	Peinture /	Négatif	Négatif sur analyse
	14)						42466		Enduit /		
							1 n		Mortier -		
							°106 -		Effritable /		
							1		Effritable /		
									Effritable -		
									Blanc / Blanc		
									/ Gris		
									Peinture /		
							002EW		Enduit /		
							42466		Mortier -		
							1 n		Effritable /		
							°106 -		Effritable /		
							1		Effritable -		
									Blanc / Blanc		
									/ Gris		

## GRILLE DE RÉSULTAT DU REPÉRAGE DES MPCA POUR LA CATEGORIE : Plafond et faux-plafonds

Plan	Localisation	Composant	Partie composant	Réf action	Observation	Précision loc.	Ref photo	Ref Prél.	Descriptif	Résultat	Conclusion
Tribunal grande instance - étage 3	Vol 65 (Circulation 8)	Plafonds	Enduits ciment	S171	Sondage et extension de la ZPSO du prélèvement P106		002EW 42466 1 n °106 - 1	P106	Peinture / Enduit / Mortier - Effritable / Effritable / Effritable - Blanc / Blanc / Gris	Négatif	Négatif sur analyse
Tribunal grande instance - étage 3	Vol 70 (Bureau 15)	Plafonds	Enduits ciment	S172	Sondage et extension de la ZPSO du prélèvement P106		002EW 42466 1 n °106 - 1	P106	Peinture / Enduit / Mortier - Effritable / Effritable / Effritable - Blanc / Blanc / Gris	Négatif	Négatif sur analyse
Tribunal grande instance - étage 3	Vol 72 (Bureau 16)	Plafonds	Enduits ciment	S173	Sondage et extension de la ZPSO du prélèvement P106		002EW 42466 1 n °106 - 1	P106	Peinture / Enduit / Mortier - Effritable / Effritable / Effritable - Blanc / Blanc / Gris	Négatif	Négatif sur analyse
Tribunal grande instance - étage 3	Vol 85 (Archives 3)	Plafonds	Enduits ciment	S201	Sondage et extension de la ZPSO du prélèvement P106		002EW 42466 1 n °106 - 1	P106	Peinture / Enduit / Mortier - Effritable / Effritable / Effritable - Blanc / Blanc / Gris	Négatif	Négatif sur analyse

## GRILLE DE RÉSULTAT DU REPÉRAGE DES MPCA POUR LA CATEGORIE : Plafond et faux-plafonds

Plan	Localisation	Composant	Partie composant	Réf action	Observation	Précision loc.	Ref photo	Ref Prél.	Descriptif	Résultat	Conclusion
Tribunal grande instance - étage 3	Vol 67 (Sas 16)	Plafonds	Enduits ciment	S258	Sondage et extension de la ZPSO du prélèvement P106		002EW 42466 1 n °106 - 1	P106	Peinture / Enduit / Mortier - Effritable / Effritable - Blanc / Blanc / Gris	Négatif	Négatif sur analyse
Tribunal grande instance - étage 3	Vol 69 (Sas 17)	Plafonds	Enduits ciment	S259	Sondage et extension de la ZPSO du prélèvement P106		002EW 42466 1 n °106 - 1	P106	Peinture / Enduit / Mortier - Effritable / Effritable - Blanc / Blanc / Gris	Négatif	Négatif sur analyse
Tribunal grande instance - étage 3	Vol 66 (Bureau 13) - Vol 65 (Circulation 8) - Vol 70 (Bureau 15) - Vol 72 (Bureau 16) - Vol 85 (Archives 3) - Vol 67 (Sas 16) - Vol 69 (Sas 17)	Plafonds	Enduits ciment	S170 - S171 - S172 - S173 - S201 - S258 - S259	Sondage et extension de la ZPSO du prélèvement P106		002EW 42466 1 n °106 - 1	P106	Peinture / Enduit / Mortier - Effritable / Effritable - Blanc / Blanc / Gris	Négatif	Négatif sur analyse
Tribunal grande instance - étage 3	Vol 64 (Circulation 7)	Poutres et charpentes	Enduits ciment	P108	Réalisation d'un prélèvement		002EW 42466 1 n °108 - 1	P108	Peinture / Enduit / Mortier - Effritable / Effritable - Blanc / Blanc / Gris	Négatif	Négatif sur analyse

## GRILLE DE RÉSULTAT DU REPÉRAGE DES MPCA POUR LA CATEGORIE : Plafond et faux-plafonds

Plan	Localisation	Composant	Partie composant	Réf action	Observation	Précision loc.	Ref photo	Ref Prél.	Descriptif	Résultat	Conclusion
Tribunal grande instance - étage 3	Vol 74 (Bureau 18)	Poutres et charpentes	Enduits ciment	S192	Sondage et extension de la ZPSO du prélèvement P108		002EW424661 n°108 - 1	P108	Peinture / Enduit / Mortier - Effritable / Effritable - Blanc / Blanc / Gris	Négatif	Négatif sur analyse
Tribunal grande instance - étage 3	Vol 73 (Bureau 17)	Poutres et charpentes	Enduits ciment	S193	Sondage et extension de la ZPSO du prélèvement P108		002EW424661 n°108 - 1	P108	Peinture / Enduit / Mortier - Effritable / Effritable - Blanc / Blanc / Gris	Négatif	Négatif sur analyse
Tribunal grande instance - étage 3	Vol 72 (Bureau 16)	Poutres et charpentes	Enduits ciment	S194	Sondage et extension de la ZPSO du prélèvement P108		002EW424661 n°108 - 1	P108	Peinture / Enduit / Mortier - Effritable / Effritable - Blanc / Blanc / Gris	Négatif	Négatif sur analyse
Tribunal grande instance - étage 3	Vol 70 (Bureau 15)	Poutres et charpentes	Enduits ciment	S195	Sondage et extension de la ZPSO du prélèvement P108		002EW424661 n°108 - 1	P108	Peinture / Enduit / Mortier - Effritable / Effritable - Blanc / Blanc / Gris	Négatif	Négatif sur analyse

## GRILLE DE RÉSULTAT DU REPÉRAGE DES MPCA POUR LA CATEGORIE : Plafond et faux-plafonds

Plan	Localisation	Composant	Partie composant	Réf action	Observation	Précision loc.	Ref photo	Ref Prél.	Descriptif	Résultat	Conclusion
Tribunal grande instance - étage 3	Vol 68 (Bureau 14)	Poutres et charpentes	Enduits ciment	S196	Sondage et extension de la ZPSO du prélèvement P108		002EW424661 n°108 - 1	P108	Peinture / Enduit / Mortier - Effritable / Effritable - Blanc / Blanc / Gris	Négatif	Négatif sur analyse
Tribunal grande instance - étage 3	Vol 66 (Bureau 13)	Poutres et charpentes	Enduits ciment	S197	Sondage et extension de la ZPSO du prélèvement P108		002EW424661 n°108 - 1	P108	Peinture / Enduit / Mortier - Effritable / Effritable - Blanc / Blanc / Gris	Négatif	Négatif sur analyse
Tribunal grande instance - étage 3	Vol 65 (Circulation 8)	Poutres et charpentes	Enduits ciment	S305	Sondage et extension de la ZPSO du prélèvement P108		002EW424661 n°108 - 1	P108	Peinture / Enduit / Mortier - Effritable / Effritable - Blanc / Blanc / Gris	Négatif	Négatif sur analyse
Tribunal grande instance - étage 3	Vol 64 (Circulation 7)	Poutres et charpentes	Enduits ciment	S306	Sondage et extension de la ZPSO du prélèvement P108		002EW424661 n°108 - 1	P108	Peinture / Enduit / Mortier - Effritable / Effritable - Blanc / Blanc / Gris	Négatif	Négatif sur analyse

## GRILLE DE RÉSULTAT DU REPÉRAGE DES MPCA POUR LA CATEGORIE : Plafond et faux-plafonds

Plan	Localisation	Composant	Partie composant	Réf action	Observation	Précision loc.	Ref photo	Ref Prél.	Descriptif	Résultat	Conclusion
Tribunal grande instance - étage 3	Vol 74 (Bureau 18) - Vol 73 (Bureau 17) - Vol 72 (Bureau 16) - Vol 70 (Bureau 15) - Vol 68 (Bureau 14) - Vol 66 (Bureau 13) - Vol 65 (Circulation 8) - Vol 64 (Circulation 7)	Poutres et charpentes	Enduits ciment	S192 -	Sondage et extension de la ZPSO du prélèvement P108		002EW	P108	Peinture /	Négatif	Négatif sur analyse
				S193 -			42466		Enduit /		
				S194 -			1 n		Mortier -		
				S195 -			°108 -		Effritable /		
				S196 -			1		Effritable /		
				S197 -					Effritable -		
				S305 - S306					Blanc / Blanc / Gris		
Tribunal grande instance - étage 3	Vol 64 (Circulation 7)	Plafonds	Enduits ciment	P112	Réalisation d'un prélèvement		002EW	P112	Peinture /	Négatif	Négatif sur analyse
							42466		Enduit /		
							1 n		Mortier -		
							°112 - 1		Effritable / Effritable - Blanc / Blanc / Gris		
Tribunal grande instance - étage 3	Vol 75 (Bureau 19)	Plafonds	Enduits ciment	S174	Sondage et extension de la ZPSO du prélèvement P112		002EW	P112	Peinture /	Négatif	Négatif sur analyse
							42466		Enduit /		
							1 n		Mortier -		
							°112 - 1		Effritable / Effritable - Blanc / Blanc / Gris		



## GRILLE DE RÉSULTAT DU REPÉRAGE DES MPCA POUR LA CATEGORIE : Plafond et faux-plafonds

Plan	Localisation	Composant	Partie composant	Réf action	Observation	Précision loc.	Ref photo	Ref Prél.	Descriptif	Résultat	Conclusion
Tribunal grande instance - étage 3	Vol 74 (Bureau 18)	Plafonds	Enduits ciment	S175	Sondage et extension de la ZPSO du prélèvement P112		002EW424661 n°112 - 1	P112	Peinture / Enduit / Mortier - Effritable / Effritable - Blanc / Blanc / Gris	Négatif	Négatif sur analyse
Tribunal grande instance - étage 3	Vol 76 (Local 7)	Plafonds	Enduits ciment	S176	Sondage et extension de la ZPSO du prélèvement P112		002EW424661 n°112 - 1	P112	Peinture / Enduit / Mortier - Effritable / Effritable - Blanc / Blanc / Gris	Négatif	Négatif sur analyse
Tribunal grande instance - étage 3	Vol 73 (Bureau 17)	Plafonds	Enduits ciment	S177	Sondage et extension de la ZPSO du prélèvement P112		002EW424661 n°112 - 1	P112	Peinture / Enduit / Mortier - Effritable / Effritable - Blanc / Blanc / Gris	Négatif	Négatif sur analyse
Tribunal grande instance - étage 3	Vol 78 (Bureau 12)	Plafonds	Enduits ciment	S178	Sondage et extension de la ZPSO du prélèvement P112		002EW424661 n°112 - 1	P112	Peinture / Enduit / Mortier - Effritable / Effritable - Blanc / Blanc / Gris	Négatif	Négatif sur analyse

## GRILLE DE RÉSULTAT DU REPÉRAGE DES MPCA POUR LA CATEGORIE : Plafond et faux-plafonds

Plan	Localisation	Composant	Partie composant	Réf action	Observation	Précision loc.	Ref photo	Ref Prél.	Descriptif	Résultat	Conclusion
Tribunal grande instance - étage 3	Vol 63 (Sas 14)	Plafonds	Enduits ciment	S179	Sondage et extension de la ZPSO du prélèvement P112		002EW 42466 1 n °112 - 1	P112	Peinture / Enduit / Mortier - Effritable / Effritable - Blanc / Blanc / Gris	Négatif	Négatif sur analyse
Tribunal grande instance - étage 3	Vol 80 (Sas 15)	Plafonds	Enduits ciment	S180	Sondage et extension de la ZPSO du prélèvement P112		002EW 42466 1 n °112 - 1	P112	Peinture / Enduit / Mortier - Effritable / Effritable - Blanc / Blanc / Gris	Négatif	Négatif sur analyse
Tribunal grande instance - étage 3	Vol 75 (Bureau 19) - Vol 74 (Bureau 18) - Vol 76 (Local 7) - Vol 73 (Bureau 17) - Vol 78 (Bureau 12) - Vol 63 (Sas 14) - Vol 80 (Sas 15)	Plafonds	Enduits ciment	S174 - S175 - S176 - S177 - S178 - S179 - S180	Sondage et extension de la ZPSO du prélèvement P112		002EW 42466 1 n °112 - 1	P112	Peinture / Enduit / Mortier - Effritable / Effritable - Blanc / Blanc / Gris	Négatif	Négatif sur analyse
Tribunal grande instance - étage 3	Vol 75 (Bureau 19)	Faux plafonds	Panneaux et plaques	P116	Réalisation d'un prélèvement		002EW 42466 1 n °116 - 1	P116	Faux plafond / Matériau - Effritable Fibreux / Effritable - Blanc / Blanc	Négatif	Négatif sur analyse

## GRILLE DE RÉSULTAT DU REPÉRAGE DES MPCA POUR LA CATEGORIE : Plafond et faux-plafonds

Plan	Localisation	Composant	Partie composant	Réf action	Observation	Précision loc.	Ref photo	Ref Prél.	Descriptif	Résultat	Conclusion
Tribunal grande instance - étage 3	Vol 77 (Sanitaires 3)	Plafonds	Enduits ciment	P122	Réalisation d'un prélèvement		002EW424661 n°122 - 1	P122	Peinture / Mortier - Effritable / Dur - Gris / Gris	Négatif	Négatif sur analyse
Tribunal grande instance - étage 3	Vol 77 (Sanitaires 3)	Plafonds	Enduits ciment	P123	Réalisation d'un prélèvement		002EW424661 n°123 - 1	P123	Peinture / Faux-plafond - Effritable Effritable Fibreux - Blanc / Beige Marron	Négatif	Négatif sur analyse
Tribunal grande instance - Rdc	Vol 17 (Circulation 1)	Poutres et charpentes	Enduits ciment	P134	Réalisation d'un prélèvement		002EW424661 n°134 - 1	P134	Matériau / Mortier - Effritable / Dur - Noir / Gris	Négatif	Négatif sur analyse
Tribunal grande instance - Rdc	Vol 17 (Circulation 1)	Plafonds	Enduits ciment	P135	Réalisation d'un prélèvement		002EW424661 n°135 - 1	P135	Matériau / Mortier - Effritable / Dur - Noir / Gris	Négatif	Négatif sur analyse
Tribunal grande instance - Rdc	Vol 23 (Vestiaire)	Plafonds	Enduits ciment	S44	Sondage et extension de la ZPSO du prélèvement P135		002EW424661 n°135 - 1	P135	Matériau / Mortier - Effritable / Dur - Noir / Gris	Négatif	Négatif sur analyse
Tribunal grande instance - Rdc	Vol 20 (Sas 6)	Plafonds	Enduits ciment	S45	Sondage et extension de la ZPSO du prélèvement P135		002EW424661 n°135 - 1	P135	Matériau / Mortier - Effritable / Dur - Noir / Gris	Négatif	Négatif sur analyse

## GRILLE DE RÉSULTAT DU REPÉRAGE DES MPCA POUR LA CATEGORIE : Plafond et faux-plafonds

Plan	Localisation	Composant	Partie composant	Réf action	Observation	Précision loc.	Ref photo	Ref Prél.	Descriptif	Résultat	Conclusion
Tribunal grande instance - Rdc	Vol 10 (Hall 1)	Plafonds	Enduits ciment	S46	Sondage et extension de la ZPSO du prélèvement P135		002EW424661 °135 - 1	P135	Matériau / Mortier - Effritable / Dur - Noir / Gris	Négatif	Négatif sur analyse
Tribunal grande instance - Rdc	Vol 18 (Accueil)	Plafonds	Enduits ciment	S47	Sondage et extension de la ZPSO du prélèvement P135		002EW424661 °135 - 1	P135	Matériau / Mortier - Effritable / Dur - Noir / Gris	Négatif	Négatif sur analyse
Tribunal grande instance - Rdc	Vol 19 (Local technique 3)	Plafonds	Enduits ciment	S48	Sondage et extension de la ZPSO du prélèvement P135		002EW424661 °135 - 1	P135	Matériau / Mortier - Effritable / Dur - Noir / Gris	Négatif	Négatif sur analyse
Tribunal grande instance - Rdc	Vol 17 (Circulation 1)	Plafonds	Enduits ciment	S49	Sondage et extension de la ZPSO du prélèvement P135		002EW424661 °135 - 1	P135	Matériau / Mortier - Effritable / Dur - Noir / Gris	Négatif	Négatif sur analyse
Tribunal grande instance - Rdc	Vol 13 (Sas 5)	Plafonds	Enduits ciment	S50	Sondage et extension de la ZPSO du prélèvement P135		002EW424661 °135 - 1	P135	Matériau / Mortier - Effritable / Dur - Noir / Gris	Négatif	Négatif sur analyse
Tribunal grande instance - Rdc	Vol 12 (Local 4)	Plafonds	Enduits ciment	S51	Sondage et extension de la ZPSO du prélèvement P135		002EW424661 °135 - 1	P135	Matériau / Mortier - Effritable / Dur - Noir / Gris	Négatif	Négatif sur analyse
Tribunal grande instance - Rdc	Vol 11 (Local 3)	Plafonds	Enduits ciment	S52	Sondage et extension de la ZPSO du prélèvement P135		002EW424661 °135 - 1	P135	Matériau / Mortier - Effritable / Dur - Noir / Gris	Négatif	Négatif sur analyse

## GRILLE DE RÉSULTAT DU REPÉRAGE DES MPCA POUR LA CATEGORIE : Plafond et faux-plafonds

Plan	Localisation	Composant	Partie composant	Réf action	Observation	Précision loc.	Ref photo	Ref Prél.	Descriptif	Résultat	Conclusion
Tribunal grande instance - Rdc	Vol 8 (Sas 3)	Plafonds	Enduits ciment	S53	Sondage et extension de la ZPSO du prélèvement P135		002EW424661 n°135 - 1	P135	Matériau / Mortier - Effritable / Dur - Noir / Gris	Négatif	Négatif sur analyse
Tribunal grande instance - Rdc	Vol 9 (Sas 4)	Plafonds	Enduits ciment	S54	Sondage et extension de la ZPSO du prélèvement P135		002EW424661 n°135 - 1	P135	Matériau / Mortier - Effritable / Dur - Noir / Gris	Négatif	Négatif sur analyse
Tribunal grande instance - Rdc	Vol 22 (Circulation 2)	Plafonds	Enduits ciment	S87	Sondage et extension de la ZPSO du prélèvement P135		002EW424661 n°135 - 1	P135	Matériau / Mortier - Effritable / Dur - Noir / Gris	Négatif	Négatif sur analyse
Tribunal grande instance - Rdc	Vol 23 (Vestiaire) - Vol 20 (Sas 6) - Vol 10 (Hall 1) - Vol 18 (Accueil) - Vol 19 (Local technique 3) - Vol 17 (Circulation 1) - Vol 13 (Sas 5) - Vol 12 (Local 4) - Vol 11 (Local 3) - Vol 8 (Sas 3) - Vol 9 (Sas 4) - Vol 22 (Circulation 2)	Plafonds	Enduits ciment	S44 - S45 - S46 - S47 - S48 - S49 - S50 - S51 - S52 - S53 - S54 - S87	Sondage et extension de la ZPSO du prélèvement P135		002EW424661 n°135 - 1	P135	Matériau / Mortier - Effritable / Dur - Noir / Gris	Négatif	Négatif sur analyse

## GRILLE DE RÉSULTAT DU REPÉRAGE DES MPCA POUR LA CATEGORIE : Plafond et faux-plafonds

Plan	Localisation	Composant	Partie composant	Réf action	Observation	Précision loc.	Ref photo	Ref Prél.	Descriptif	Résultat	Conclusion
Tribunal grande instance - Rdc	Vol 13 (Sas 5)	Plafonds d'escalier	Enduits ciment	P151	Réalisation d'un prélèvement			P151	Peinture / Béton - Effritable / Dur - Beige / Gris	Négatif	Négatif sur analyse
Tribunal grande instance - Rdc	Vol 16 (Escalier 1)	Plafonds d'escalier	Enduits ciment	S168	Sondage et extension de la ZPSO du prélèvement P151			P151	Peinture / Béton - Effritable / Dur - Beige / Gris	Négatif	Négatif sur analyse
Tribunal grande instance - étage 1	Vol 28 (Circulation 4)	Poutres et charpentes	Enduits ciment	P152	Réalisation d'un prélèvement		002EW 42466 1 n °152 - 1	P152	Peinture / Enduit / Béton - Effritable / Effritable / Dur - Noir / Blanc / Gris	Négatif	Négatif sur analyse
Tribunal grande instance - étage 1	Vol 36 (Archives 2)	Poutres et charpentes	Enduits ciment	S101	Sondage et extension de la ZPSO du prélèvement P152		002EW 42466 1 n °152 - 1	P152	Peinture / Enduit / Béton - Effritable / Effritable / Dur - Noir / Blanc / Gris	Négatif	Négatif sur analyse
Tribunal grande instance - étage 1	Vol 36 (Archives 2)	Poutres et charpentes	Enduits ciment	P155	Réalisation d'un prélèvement		002EW 42466 1 n °155 - 1	P155	Peinture / Enduit / Béton - Effritable / Effritable / Dur - Blanc / Blanc / Gris	Négatif	Négatif sur analyse

## GRILLE DE RÉSULTAT DU REPÉRAGE DES MPCA POUR LA CATEGORIE : Plafond et faux-plafonds

Plan	Localisation	Composant	Partie composant	Réf action	Observation	Précision loc.	Ref photo	Ref Prél.	Descriptif	Résultat	Conclusion
Tribunal grande instance - étage 1	Vol 36 (Archives 2)	Poutres et charpentes	Enduits ciment	S100	Sondage et extension de la ZPSO du prélèvement P155		002EW 42466 1 n °155 - 1	P155	Peinture / Enduit / Béton - Effritable / Effritable / Dur - Blanc / Blanc / Gris	Négatif	Négatif sur analyse
Tribunal grande instance - Rdc	Vol 25 (Sas 7)	Plafonds	Plafond escalier	P161	Réalisation d'un prélèvement		002EW 42466 1 n °161 - 1	P161	Peinture / Enduit / Béton - Effritable / Effritable / Dur - Blanc / Blanc / Gris	Négatif	Négatif sur analyse
Tribunal grande instance - Rdc	Vol 15 (Hall 2)	Poutres et charpentes	Enduits ciment	P162	Réalisation d'un prélèvement		002EW 42466 1 n °162 - 1	P162	Peinture / Béton - Effritable / Dur - Noir / Gris	Négatif	Négatif sur analyse
Tribunal grande instance - Rdc	Vol 15 (Hall 2)	Poutres et charpentes	Enduits ciment	P162	Sondage et extension de la ZPSO du prélèvement P162		002EW 42466 1 n °162 - 1	P162	Peinture / Béton - Effritable / Dur - Noir / Gris	Négatif	Négatif sur analyse

## GRILLE DE RÉSULTAT DU REPÉRAGE DES MPCA POUR LA CATEGORIE : Plafond et faux-plafonds

Plan	Localisation	Composant	Partie composant	Réf action	Observation	Précision loc.	Ref photo	Ref Prél.	Descriptif	Résultat	Conclusion
Tribunal grande instance - étage 1	Vol 30 (Sas 8)	Plafonds	Enduits plâtre	P163	Réalisation d'un prélèvement		002EW 42466 1 n °163 - 1	P163	Papier / Enduit / Carton / Plâtre - Souple Fibreux / Effritable / Souple Fibreux / Pulvérulent - Blanc / Blanc / Marron / Blanc	Négatif	Négatif sur analyse
Tribunal grande instance - étage 1	Vol 31 (Bibliothèque)	Plafonds	Enduits plâtre	S120	Sondage et extension de la ZPSO du prélèvement P163		002EW 42466 1 n °163 - 1	P163	Papier / Enduit / Carton / Plâtre - Souple Fibreux / Effritable / Souple Fibreux / Pulvérulent - Blanc / Blanc / Marron / Blanc	Négatif	Négatif sur analyse
Tribunal grande instance - étage 1	Vol 31 (Bibliothèque)	Plafonds	Enduits ciment	P164	Réalisation d'un prélèvement		002EW 42466 1 n °164 - 1	P164	Peinture / Enduit / Béton - Effritable / Effritable / Dur - Beige / Blanc / Gris	Négatif	Négatif sur analyse



## GRILLE DE RÉSULTAT DU REPÉRAGE DES MPCA POUR LA CATEGORIE : Plafond et faux-plafonds

Plan	Localisation	Composant	Partie composant	Réf action	Observation	Précision loc.	Ref photo	Ref Prél.	Descriptif	Résultat	Conclusion
Tribunal grande instance - étage 1	Vol 39 (Bureau 4)	Gaines et coffre horizontaux	Enduits plâtre	P168	Réalisation d'un prélèvement		002EW424661 n°168 - 1	P168	Peinture / Enduit / Papier / Enduit / Carton / Plâtre - Effritable / Pulvérulent / Souple Fibreux / Pulvérulent / Souple Fibreux / Pulvérulent - Gris / Blanc / Blanc / Blanc / Marron / Blanc	Négatif	Négatif sur analyse
Tribunal grande instance - étage 1	Vol 29 (Bureau 1)	Gaines et coffre horizontaux	Enduits plâtre	P176	Réalisation d'un prélèvement		002EW424661 n°176 - 1	P176	Peinture / Enduit / Carton / Plâtre - Effritable / Effritable / Souple Fibreux / Effritable - Blanc / Blanc / Marron / Blanc	Négatif	Négatif sur analyse
Tribunal grande instance - étage 2	Vol 43 (Escalier 2)	Plafonds	Plafond escalier	P177	Réalisation d'un prélèvement		002EW424661 n°177 - 1	P177	Peinture / Mortier - Effritable / Dur - Gris / Gris	Négatif	Négatif sur analyse

## GRILLE DE RÉSULTAT DU REPÉRAGE DES MPCA POUR LA CATEGORIE : Plafond et faux-plafonds

Plan	Localisation	Composant	Partie composant	Réf action	Observation	Précision loc.	Ref photo	Ref Prél.	Descriptif	Résultat	Conclusion
Tribunal grande instance - étage 3	Vol 69 (Sas 17)	Plafonds escalier	Ciment	P199	Réalisation d'un prélèvement		002EW424661 n°199 - 1	P199	Peinture / Mortier - Effritable / Dur - Blanc / Gris	Négatif	Négatif sur analyse
Tribunal grande instance - étage 3	Vol 78 (Bureau 12)	Plafonds	Enduit de rebouchage	P200	Réalisation d'un prélèvement		002EW424661 n°200 - 1	P200	Plâtre / Mortier - Effritable - Blanc / Gris	Négatif	Négatif sur analyse
Façade nord	Vol 84 (Façade nord)	Plafonds	Enduits ciment	P209	Réalisation d'un prélèvement			P209	Peinture / Enduit / Mortier - Effritable / Effritable - Blanc / Blanc / Gris	Négatif	Négatif sur analyse
Façade ouest	Vol 83 (Façade ouest)	Plafonds	Enduits ciment	P210	Réalisation d'un prélèvement		002EW424661 n°210 - 2	P210	Peinture / Mortier - Effritable - Beige / Gris	Négatif	Négatif sur analyse
Façade ouest	Vol 83 (Façade ouest)	Plafonds	Enduits ciment	S204	Sondage et extension de la ZPSO du prélèvement P210		002EW424661 n°210 - 2	P210	Peinture / Mortier - Effritable - Beige / Gris	Négatif	Négatif sur analyse
Façade sud	Vol 82 (Façade sud)	Plafonds	Enduits ciment	S199	Sondage et extension de la ZPSO du prélèvement P210		002EW424661 n°210 - 2	P210	Peinture / Mortier - Effritable - Beige / Gris	Négatif	Négatif sur analyse

## GRILLE DE RÉSULTAT DU REPÉRAGE DES MPCA POUR LA CATEGORIE : Revêtement de sol



Amiante

Plan	Localisation	Composant	Partie composant	Réf action	Observation	Précision loc.	Ref photo	Ref Prél.	Descriptif	Résultat	Conclusion
Tribunal grande instance - sous sol	Vol 2 (Parking)	Revêtement de sol	Chape maigre (base ciment)	P8	Réalisation d'un prélèvement		002EW424661 n°8 - 2	P8	Béton - Dur - Beige	Négatif	Négatif sur analyse
Tribunal grande instance - sous sol	Vol 1 (Entrée)	Revêtement de sol	Chape maigre (base ciment)	S6	Sondage et extension de la ZPSO du prélèvement P8		002EW424661 n°8 - 2	P8	Béton - Dur - Beige	Négatif	Négatif sur analyse
Tribunal grande instance - sous sol	Vol 3 (Sas 1)	Revêtement de sol	Chape maigre (base ciment)	S9	Sondage et extension de la ZPSO du prélèvement P8		002EW424661 n°8 - 2	P8	Béton - Dur - Beige	Négatif	Négatif sur analyse
Tribunal grande instance - sous sol	Vol 5 (Local technique 2)	Revêtement de sol	Chape maigre (base ciment)	S10	Sondage et extension de la ZPSO du prélèvement P8		002EW424661 n°8 - 2	P8	Béton - Dur - Beige	Négatif	Négatif sur analyse
Tribunal grande instance - sous sol	Vol 1 (Entrée) - Vol 3 (Sas 1) - Vol 5 (Local technique 2)	Revêtement de sol	Chape maigre (base ciment)	S6 - S9 - S10	Sondage et extension de la ZPSO du prélèvement P8		002EW424661 n°8 - 2	P8	Béton - Dur - Beige	Négatif	Négatif sur analyse
Tribunal grande instance - sous sol	Vol 1 (Entrée)	Revêtement de sol	Chape maigre (base ciment)	P9	Réalisation d'un prélèvement		002EW424661 n°9 - 2	P9	Béton - Dur - Beige	Négatif	Négatif sur analyse
Tribunal grande instance - sous sol	Vol 1 (Entrée)	Revêtement de sol	Chape maigre (base ciment)	S11	Sondage et extension de la ZPSO du prélèvement P9		002EW424661 n°9 - 2	P9	Béton - Dur - Beige	Négatif	Négatif sur analyse

## GRILLE DE RÉSULTAT DU REPÉRAGE DES MPCA POUR LA CATEGORIE : Revêtement de sol

Plan	Localisation	Composant	Partie composant	Réf action	Observation	Précision loc.	Ref photo	Ref Prél.	Descriptif	Résultat	Conclusion
Tribunal grande instance - sous sol	Vol 3 (Sas 1)	Revêtement de sol	Nez de marche	P16	Réalisation d'un prélèvement		002EW424661 n°16 - 2	P16	Peinture / Béton - Effritable / Dur - Gris / Gris	Négatif	Négatif sur analyse
Tribunal grande instance - sous sol	Vol 3 (Sas 1)	Revêtement de sol	Nez de marche	P16	Sondage et extension de la ZPSO du prélèvement P16		002EW424661 n°16 - 2	P16	Peinture / Béton - Effritable / Dur - Gris / Gris	Négatif	Négatif sur analyse
Tribunal grande instance - Rdc	Vol 26 (Chambre de conseil)	Revêtement de sol	Colles de revêtement de sol	P17	Réalisation d'un prélèvement			P17	Colle / Ragréage / Mortier - Souple / Effritable / Dur - Jaune / Rose / Gris	Négatif	Négatif sur analyse
Tribunal grande instance - Rdc	Vol 25 (Sas 7)	Revêtement de sol	Colles de revêtement de sol	S88	Sondage et extension de la ZPSO du prélèvement P17			P17	Colle / Ragréage / Mortier - Souple / Effritable / Dur - Jaune / Rose / Gris	Négatif	Négatif sur analyse
Tribunal grande instance - Rdc	Vol 24 (Salle d'audience)	Revêtement de sol	Colles de revêtement de sol	S89	Sondage et extension de la ZPSO du prélèvement P17			P17	Colle / Ragréage / Mortier - Souple / Effritable / Dur - Jaune / Rose / Gris	Négatif	Négatif sur analyse

## GRILLE DE RÉSULTAT DU REPÉRAGE DES MPCA POUR LA CATEGORIE : Revêtement de sol

Plan	Localisation	Composant	Partie composant	Réf action	Observation	Précision loc.	Ref photo	Ref Prél.	Descriptif	Résultat	Conclusion
Tribunal grande instance - Rdc	Vol 25 (Sas 7) - Vol 24 (Salle d'audience)	Revêtement de sol	Colles de revêtement de sol	S88 - S89	Sondage et extension de la ZPSO du prélèvement P17			P17	Colle / Ragréage / Mortier - Souple / Effritable / Dur - Jaune / Rose / Gris	Négatif	Négatif sur analyse
Tribunal grande instance - Rdc	Vol 23 (Vestiaire)	Revêtement de sol	Colles de revêtement de sol	P23	Réalisation d'un prélèvement		002EW424661 n°23 - 2	P23 Phase 1	Revêtement - Souple - Beige	Négatif	Négatif sur analyse
Tribunal grande instance - Rdc	Vol 11 (Local 3)	Revêtement de sol	Colles de revêtement de sol	S57	Sondage et extension de la ZPSO du prélèvement P23		002EW424661 n°23 - 2	P23 Phase 1	Revêtement - Souple - Beige	Négatif	Négatif sur analyse
Tribunal grande instance - Rdc	Vol 13 (Sas 5)	Revêtement de sol	Colles de revêtement de sol	S58	Sondage et extension de la ZPSO du prélèvement P23		002EW424661 n°23 - 2	P23 Phase 1	Revêtement - Souple - Beige	Négatif	Négatif sur analyse
Tribunal grande instance - Rdc	Vol 20 (Sas 6)	Revêtement de sol	Colles de revêtement de sol	S96	Sondage et extension de la ZPSO du prélèvement P23		002EW424661 n°23 - 2	P23 Phase 1	Revêtement - Souple - Beige	Négatif	Négatif sur analyse
Tribunal grande instance - Rdc	Vol 11 (Local 3) - Vol 13 (Sas 5) - Vol 20 (Sas 6)	Revêtement de sol	Colles de revêtement de sol	S57 - S58 - S96	Sondage et extension de la ZPSO du prélèvement P23		002EW424661 n°23 - 2	P23 Phase 1	Revêtement - Souple - Beige	Négatif	Négatif sur analyse

## GRILLE DE RÉSULTAT DU REPÉRAGE DES MPCA POUR LA CATEGORIE : Revêtement de sol

Plan	Localisation	Composant	Partie composant	Réf action	Observation	Précision loc.	Ref photo	Ref Prél.	Descriptif	Résultat	Conclusion
Tribunal grande instance - Rdc	Vol 23 (Vestiaire)	Revêtement de sol	Colles de revêtement de sol	P23	Réalisation d'un prélèvement		002EW424661 n°23 - 2	P23 Phase 2	Colle / Mortier - Souple / Dur - Jaune / Gris	Négatif	Négatif sur analyse
Tribunal grande instance - Rdc	Vol 11 (Local 3)	Revêtement de sol	Colles de revêtement de sol	S57	Sondage et extension de la ZPSO du prélèvement P23		002EW424661 n°23 - 2	P23 Phase 2	Colle / Mortier - Souple / Dur - Jaune / Gris	Négatif	Négatif sur analyse
Tribunal grande instance - Rdc	Vol 13 (Sas 5)	Revêtement de sol	Colles de revêtement de sol	S58	Sondage et extension de la ZPSO du prélèvement P23		002EW424661 n°23 - 2	P23 Phase 2	Colle / Mortier - Souple / Dur - Jaune / Gris	Négatif	Négatif sur analyse
Tribunal grande instance - Rdc	Vol 20 (Sas 6)	Revêtement de sol	Colles de revêtement de sol	S96	Sondage et extension de la ZPSO du prélèvement P23		002EW424661 n°23 - 2	P23 Phase 2	Colle / Mortier - Souple / Dur - Jaune / Gris	Négatif	Négatif sur analyse
Tribunal grande instance - Rdc	Vol 11 (Local 3) - Vol 13 (Sas 5) - Vol 20 (Sas 6)	Revêtement de sol	Colles de revêtement de sol	S57 - S58 - S96	Sondage et extension de la ZPSO du prélèvement P23		002EW424661 n°23 - 2	P23 Phase 2	Colle / Mortier - Souple / Dur - Jaune / Gris	Négatif	Négatif sur analyse
Tribunal grande instance - Rdc	Vol 23 (Vestiaire)	Revêtement de sol	Ragréage	P24	Réalisation d'un prélèvement		002EW424661 n°24 - 2	P24	Colle / Ragréage / Mortier - Souple / Effritable / Effritable - Jaune / Rose / Gris	Négatif	Négatif sur analyse

## GRILLE DE RÉSULTAT DU REPÉRAGE DES MPCA POUR LA CATEGORIE : Revêtement de sol

Plan	Localisation	Composant	Partie composant	Réf action	Observation	Précision loc.	Ref photo	Ref Prél.	Descriptif	Résultat	Conclusion
Tribunal grande instance - Rdc	Vol 11 (Local 3)	Revêtement de sol	Ragréage	S59	Sondage et extension de la ZPSO du prélèvement P24		002EW 42466 1 n°24 - 2	P24	Colle / Ragréage / Mortier - Souple / Effritable / Effritable - Jaune / Rose / Gris	Négatif	Négatif sur analyse
Tribunal grande instance - Rdc	Vol 13 (Sas 5)	Revêtement de sol	Ragréage	S60	Sondage et extension de la ZPSO du prélèvement P24		002EW 42466 1 n°24 - 2	P24	Colle / Ragréage / Mortier - Souple / Effritable / Effritable - Jaune / Rose / Gris	Négatif	Négatif sur analyse
Tribunal grande instance - Rdc	Vol 20 (Sas 6)	Revêtement de sol	Ragréage	S95	Sondage et extension de la ZPSO du prélèvement P24		002EW 42466 1 n°24 - 2	P24	Colle / Ragréage / Mortier - Souple / Effritable / Effritable - Jaune / Rose / Gris	Négatif	Négatif sur analyse
Tribunal grande instance - Rdc	Vol 11 (Local 3) - Vol 13 (Sas 5) - Vol 20 (Sas 6)	Revêtement de sol	Ragréage	S59 - S60 - S95	Sondage et extension de la ZPSO du prélèvement P24		002EW 42466 1 n°24 - 2	P24	Colle / Ragréage / Mortier - Souple / Effritable / Effritable - Jaune / Rose / Gris	Négatif	Négatif sur analyse

## GRILLE DE RÉSULTAT DU REPÉRAGE DES MPCA POUR LA CATEGORIE : Revêtement de sol

Plan	Localisation	Composant	Partie composant	Réf action	Observation	Précision loc.	Ref photo	Ref Prél.	Descriptif	Résultat	Conclusion
Tribunal grande instance - Rdc	Vol 23 (Vestiaire)	Revêtement de sol	Chape maigre (base ciment)	P25	Réalisation d'un prélèvement		002EW424661 n°25 - 2	P25	Peinture / Enduit / Mortier - Effritable / Effritable / Dur - Blanc Beige / Blanc / Gris	Négatif	Négatif sur analyse
Tribunal grande instance - Rdc	Vol 21 (Sanitaires 1)	Revêtement de sol	Colles de carrelage	P26	Réalisation d'un prélèvement		002EW424661 n°26 - 2	P26	Colle - Dur - Gris	Négatif	Négatif sur analyse
Tribunal grande instance - Rdc	Vol 21 (Sanitaires 1)	Revêtement de sol	Joint de carrelage	P27	Réalisation d'un prélèvement		002EW424661 n°27 - 2	P27	Joint - Dur - Gris	Négatif	Négatif sur analyse
Tribunal grande instance - Rdc	Vol 21 (Sanitaires 1)	Revêtement de sol	Ragréage	P28	Réalisation d'un prélèvement		002EW424661 n°28 - 2	P28	Mortier - Effritable - Gris Beige	Négatif	Négatif sur analyse
Tribunal grande instance - étage 1	Vol 38 (Bureau 3)	Revêtement de sol	Colles de revêtement de sol	P45	Réalisation d'un prélèvement		002EW424661 n°45 - 2	P45 Phase 1	Revêtement - Souple - Marron	Négatif	Négatif sur analyse
Tribunal grande instance - étage 1	Vol 38 (Bureau 3)	Revêtement de sol	Colles de revêtement de sol	P45	Réalisation d'un prélèvement		002EW424661 n°45 - 2	P45 Phase 2	Colle / Ragréage - Souple / Effritable - Jaune / Beige Gris	Négatif	Négatif sur analyse



## GRILLE DE RÉSULTAT DU REPÉRAGE DES MPCA POUR LA CATEGORIE : Revêtement de sol

Plan	Localisation	Composant	Partie composant	Réf action	Observation	Précision loc.	Ref photo	Ref Prél.	Descriptif	Résultat	Conclusion
Tribunal grande instance - étage 1	Vol 38 (Bureau 3)	Revêtement de sol	Ragréage	P46	Réalisation d'un prélèvement		002EW424661 n°46 - 2	P46	Colle / Ragréage - Souple / Effritable - Jaune / Gris Rose	Négatif	Négatif sur analyse
Tribunal grande instance - étage 1	Vol 29 (Bureau 1)	Revêtement de sol	Colles de revêtement de sol	P52	Réalisation d'un prélèvement		002EW424661 n°52 - 1	P52 Phase 1	Revêtement - Souple - Marron	Négatif	Négatif sur analyse
Tribunal grande instance - étage 1	Vol 29 (Bureau 1)	Revêtement de sol	Colles de revêtement de sol	P52	Réalisation d'un prélèvement		002EW424661 n°52 - 1	P52 Phase 2	Colle / Ragréage - Souple / Effritable - Jaune / Gris	Négatif	Négatif sur analyse
Tribunal grande instance - étage 1	Vol 29 (Bureau 1)	Revêtement de sol	Ragréage	P53	Réalisation d'un prélèvement		002EW424661 n°53 - 1	P53	Colle / Ragréage - Souple / Effritable - Jaune / Gris	Négatif	Négatif sur analyse
Tribunal grande instance - étage 1	Vol 36 (Archives 2)	Revêtement de sol	Chape maigre (base ciment)	P56	Réalisation d'un prélèvement		002EW424661 n°56 - 1	P56	Peinture / Béton - Effritable / Dur - Gris / Gris	Négatif	Négatif sur analyse
Tribunal grande instance - étage 2	Vol 59 (Cuisine)	Revêtement de sol	Colles de revêtement de sol	P58	Réalisation d'un prélèvement		002EW424661 n°58 - 1	P58 Phase 1	Revêtement - Souple - Gris	Négatif	Négatif sur analyse

## GRILLE DE RÉSULTAT DU REPÉRAGE DES MPCA POUR LA CATEGORIE : Revêtement de sol

Plan	Localisation	Composant	Partie composant	Réf action	Observation	Précision loc.	Ref photo	Ref Prél.	Descriptif	Résultat	Conclusion
Tribunal grande instance - étage 2	Vol 59 (Cuisine)	Revêtement de sol	Colles de revêtement de sol	P58	Réalisation d'un prélèvement		002EW 42466 1 n°58 - 1	P58 Phase 2	Colle / Matériau / Ragréege - Souple / Effritable / Effritable - Jaune / Blanc / Gris	Négatif	Négatif sur analyse
Tribunal grande instance - étage 2	Vol 59 (Cuisine)	Revêtement de sol	Ragréege	P59	Réalisation d'un prélèvement		002EW 42466 1 n°59 - 1	P59	Mortier - Dur - Gris Beige	Négatif	Négatif sur analyse
Tribunal grande instance - étage 2	Vol 58 (Sanitaires 2)	Revêtement de sol	Colles de carrelage	P75	Réalisation d'un prélèvement		002EW 42466 1 n°75 - 1 - 002EW 42466 1 n°75 - 2	P75	Colle / Matériau - Dur / Effritable - Gris / Blanc	Négatif	Négatif sur analyse
Tribunal grande instance - étage 2	Vol 58 (Sanitaires 2)	Revêtement de sol	Ragréege	P76	Réalisation d'un prélèvement		002EW 42466 1 n°76 - 1	P76	Mortier / Matériau - Effritable / Effritable - Gris / Blanc	Négatif	Négatif sur analyse
Tribunal grande instance - étage 2	Vol 55 (Bureau 11)	Revêtement de sol	Colles de revêtement de sol	P82	Réalisation d'un prélèvement		002EW 42466 1 n°82 - 1	P82 Phase 1	Revêtement - Souple - Gris	Négatif	Négatif sur analyse
Tribunal grande instance - étage 2	Vol 44 (Circulation 5)	Revêtement de sol	Colles de revêtement de sol	S131	Sondage et extension de la ZPSO du prélèvement P82		002EW 42466 1 n°82 - 1	P82 Phase 1	Revêtement - Souple - Gris	Négatif	Négatif sur analyse

## GRILLE DE RÉSULTAT DU REPÉRAGE DES MPCA POUR LA CATEGORIE : Revêtement de sol

Plan	Localisation	Composant	Partie composant	Réf action	Observation	Précision loc.	Ref photo	Ref Prél.	Descriptif	Résultat	Conclusion
Tribunal grande instance - étage 2	Vol 54 (Bureau 10)	Revêtement de sol	Colles de revêtement de sol	S132	Sondage et extension de la ZPSO du prélèvement P82		002EW424661 n°82 - 1	P82 Phase 1	Revêtement - Souple - Gris	Négatif	Négatif sur analyse
Tribunal grande instance - étage 2	Vol 53 (Bureau 9)	Revêtement de sol	Colles de revêtement de sol	S133	Sondage et extension de la ZPSO du prélèvement P82		002EW424661 n°82 - 1	P82 Phase 1	Revêtement - Souple - Gris	Négatif	Négatif sur analyse
Tribunal grande instance - étage 2	Vol 52 (Bureau 8)	Revêtement de sol	Colles de revêtement de sol	S134	Sondage et extension de la ZPSO du prélèvement P82		002EW424661 n°82 - 1	P82 Phase 1	Revêtement - Souple - Gris	Négatif	Négatif sur analyse
Tribunal grande instance - étage 2	Vol 57 (Local 6)	Revêtement de sol	Colles de revêtement de sol	S135	Sondage et extension de la ZPSO du prélèvement P82		002EW424661 n°82 - 1	P82 Phase 1	Revêtement - Souple - Gris	Négatif	Négatif sur analyse
Tribunal grande instance - étage 2	Vol 56 (Dégagement 2)	Revêtement de sol	Colles de revêtement de sol	S136	Sondage et extension de la ZPSO du prélèvement P82		002EW424661 n°82 - 1	P82 Phase 1	Revêtement - Souple - Gris	Négatif	Négatif sur analyse
Tribunal grande instance - étage 2	Vol 62 (Sas 12)	Revêtement de sol	Colles de revêtement de sol	S137	Sondage et extension de la ZPSO du prélèvement P82		002EW424661 n°82 - 1	P82 Phase 1	Revêtement - Souple - Gris	Négatif	Négatif sur analyse
Tribunal grande instance - étage 2	Vol 61 (Dégagement 1)	Revêtement de sol	Colles de revêtement de sol	S139	Sondage et extension de la ZPSO du prélèvement P82		002EW424661 n°82 - 1	P82 Phase 1	Revêtement - Souple - Gris	Négatif	Négatif sur analyse



## GRILLE DE RÉSULTAT DU REPÉRAGE DES MPCA POUR LA CATEGORIE : Revêtement de sol

Plan	Localisation	Composant	Partie composant	Réf action	Observation	Précision loc.	Ref photo	Ref Prél.	Descriptif	Résultat	Conclusion
Tribunal grande instance - étage 2	Vol 44 (Circulation 5)	Revêtement de sol	Colles de revêtement de sol	S131 -	Sondage et extension de la ZPSO du prélèvement P82		002EW	P82	Revêtement - Souple - Gris	Négatif	Négatif sur analyse
	- Vol 54 (Bureau 10) -			S132 -			42466	Phase			
	Vol 53 (Bureau			S133 -			1 n°82	1			
	9) - Vol 52			S134 -			- 1				
	(Bureau 8) -			S135 -							
	Vol 57 (Local			S136 -							
	6) - Vol 56			S137 -							
Tribunal grande instance - étage 2	(Dégagement	Revêtement de sol	Colles de revêtement de sol	S139	Réalisation d'un prélèvement		002EW	P82	Colle / Ragréage - Souple / Effritable - Jaune / Gris Rose	Négatif	Négatif sur analyse
	2) - Vol 62 (Sas 12) - Vol 61 (Dégagement 1)						42466	Phase			
Tribunal grande instance - étage 2	Vol 55 (Bureau	Revêtement de sol	Colles de revêtement de sol	P82	Sondage et extension de la ZPSO du prélèvement P82		1 n°82	2	Colle / Ragréage - Souple / Effritable - Jaune / Gris Rose	Négatif	Négatif sur analyse
	11)						- 1				
Tribunal grande instance - étage 2	Vol 44 (Circulation 5)	Revêtement de sol	Colles de revêtement de sol	S131	Sondage et extension de la ZPSO du prélèvement P82		002EW	P82	Colle / Ragréage - Souple / Effritable - Jaune / Gris Rose	Négatif	Négatif sur analyse
							42466	Phase			
Tribunal grande instance - étage 2	Vol 54 (Bureau	Revêtement de sol	Colles de revêtement de sol	S132	Sondage et extension de la ZPSO du prélèvement P82		1 n°82	2	Colle / Ragréage - Souple / Effritable - Jaune / Gris Rose	Négatif	Négatif sur analyse
	10)						- 1				

## GRILLE DE RÉSULTAT DU REPÉRAGE DES MPCA POUR LA CATEGORIE : Revêtement de sol

Plan	Localisation	Composant	Partie composant	Réf action	Observation	Précision loc.	Ref photo	Ref Prél.	Descriptif	Résultat	Conclusion
Tribunal grande instance - étage 2	Vol 53 (Bureau 9)	Revêtement de sol	Colles de revêtement de sol	S133	Sondage et extension de la ZPSO du prélèvement P82		002EW 42466 1 n°82 - 1	P82 Phase 2	Colle / Ragréage - Souple / Effritable - Jaune / Gris Rose	Négatif	Négatif sur analyse
Tribunal grande instance - étage 2	Vol 52 (Bureau 8)	Revêtement de sol	Colles de revêtement de sol	S134	Sondage et extension de la ZPSO du prélèvement P82		002EW 42466 1 n°82 - 1	P82 Phase 2	Colle / Ragréage - Souple / Effritable - Jaune / Gris Rose	Négatif	Négatif sur analyse
Tribunal grande instance - étage 2	Vol 57 (Local 6)	Revêtement de sol	Colles de revêtement de sol	S135	Sondage et extension de la ZPSO du prélèvement P82		002EW 42466 1 n°82 - 1	P82 Phase 2	Colle / Ragréage - Souple / Effritable - Jaune / Gris Rose	Négatif	Négatif sur analyse
Tribunal grande instance - étage 2	Vol 56 (Dégagement 2)	Revêtement de sol	Colles de revêtement de sol	S136	Sondage et extension de la ZPSO du prélèvement P82		002EW 42466 1 n°82 - 1	P82 Phase 2	Colle / Ragréage - Souple / Effritable - Jaune / Gris Rose	Négatif	Négatif sur analyse
Tribunal grande instance - étage 2	Vol 62 (Sas 12)	Revêtement de sol	Colles de revêtement de sol	S137	Sondage et extension de la ZPSO du prélèvement P82		002EW 42466 1 n°82 - 1	P82 Phase 2	Colle / Ragréage - Souple / Effritable - Jaune / Gris Rose	Négatif	Négatif sur analyse

## GRILLE DE RÉSULTAT DU REPÉRAGE DES MPCA POUR LA CATEGORIE : Revêtement de sol

Plan	Localisation	Composant	Partie composant	Réf action	Observation	Précision loc.	Ref photo	Ref Prél.	Descriptif	Résultat	Conclusion
Tribunal grande instance - étage 2	Vol 61 (Dégagement 1)	Revêtement de sol	Colles de revêtement de sol	S139	Sondage et extension de la ZPSO du prélèvement P82		002EW 42466 1 n°82 - 1	P82 Phase 2	Colle / Ragréage - Souple / Effritable - Jaune / Gris Rose	Négatif	Négatif sur analyse
Tribunal grande instance - étage 2	Vol 44 (Circulation 5) - Vol 54 (Bureau 10) - Vol 53 (Bureau 9) - Vol 52 (Bureau 8) - Vol 57 (Local 6) - Vol 56 (Dégagement 2) - Vol 62 (Sas 12) - Vol 61 (Dégagement 1)	Revêtement de sol	Colles de revêtement de sol	S131 - S132 - S133 - S134 - S135 - S136 - S137 - S139	Sondage et extension de la ZPSO du prélèvement P82		002EW 42466 1 n°82 - 1	P82 Phase 2	Colle / Ragréage - Souple / Effritable - Jaune / Gris Rose	Négatif	Négatif sur analyse
Tribunal grande instance - étage 2	Vol 55 (Bureau 11)	Revêtement de sol	Ragréage	P83	Réalisation d'un prélèvement		002EW 42466 1 n°83 - 1	P83	Mortier - Dur - Gris Beige	Négatif	Négatif sur analyse
Tribunal grande instance - étage 2	Vol 61 (Dégagement 1)	Revêtement de sol	Ragréage	S140	Sondage et extension de la ZPSO du prélèvement P83		002EW 42466 1 n°83 - 1	P83	Mortier - Dur - Gris Beige	Négatif	Négatif sur analyse
Tribunal grande instance - étage 2	Vol 56 (Dégagement 2)	Revêtement de sol	Ragréage	S141	Sondage et extension de la ZPSO du prélèvement P83		002EW 42466 1 n°83 - 1	P83	Mortier - Dur - Gris Beige	Négatif	Négatif sur analyse

## GRILLE DE RÉSULTAT DU REPÉRAGE DES MPCA POUR LA CATEGORIE : Revêtement de sol

Plan	Localisation	Composant	Partie composant	Réf action	Observation	Précision loc.	Ref photo	Ref Prél.	Descriptif	Résultat	Conclusion
Tribunal grande instance - étage 2	Vol 44 (Circulation 5)	Revêtement de sol	Ragréage	S142	Sondage et extension de la ZPSO du prélèvement P83		002EW424661 n°83 - 1	P83	Mortier - Dur - Gris Beige	Négatif	Négatif sur analyse
Tribunal grande instance - étage 2	Vol 57 (Local 6)	Revêtement de sol	Ragréage	S143	Sondage et extension de la ZPSO du prélèvement P83		002EW424661 n°83 - 1	P83	Mortier - Dur - Gris Beige	Négatif	Négatif sur analyse
Tribunal grande instance - étage 2	Vol 54 (Bureau 10)	Revêtement de sol	Ragréage	S144	Sondage et extension de la ZPSO du prélèvement P83		002EW424661 n°83 - 1	P83	Mortier - Dur - Gris Beige	Négatif	Négatif sur analyse
Tribunal grande instance - étage 2	Vol 53 (Bureau 9)	Revêtement de sol	Ragréage	S145	Sondage et extension de la ZPSO du prélèvement P83		002EW424661 n°83 - 1	P83	Mortier - Dur - Gris Beige	Négatif	Négatif sur analyse
Tribunal grande instance - étage 2	Vol 52 (Bureau 8)	Revêtement de sol	Ragréage	S146	Sondage et extension de la ZPSO du prélèvement P83		002EW424661 n°83 - 1	P83	Mortier - Dur - Gris Beige	Négatif	Négatif sur analyse
Tribunal grande instance - étage 2	Vol 62 (Sas 12)	Revêtement de sol	Ragréage	S302	Sondage et extension de la ZPSO du prélèvement P83		002EW424661 n°83 - 1	P83	Mortier - Dur - Gris Beige	Négatif	Négatif sur analyse
Tribunal grande instance - étage 2	Vol 62 (Sas 12)	Revêtement de sol	Ragréage	S303	Sondage et extension de la ZPSO du prélèvement P83		002EW424661 n°83 - 1	P83	Mortier - Dur - Gris Beige	Négatif	Négatif sur analyse



## GRILLE DE RÉSULTAT DU REPÉRAGE DES MPCA POUR LA CATEGORIE : Revêtement de sol

Plan	Localisation	Composant	Partie composant	Réf action	Observation	Précision loc.	Ref photo	Ref Prél.	Descriptif	Résultat	Conclusion
Tribunal grande instance - étage 2	Vol 61 (Dégagement 1) - Vol 56 (Dégagement 2) - Vol 44 (Circulation 5) - Vol 57 (Local 6) - Vol 54 (Bureau 10) - Vol 53 (Bureau 9) - Vol 52 (Bureau 8) - Vol 62 (Sas 12)	Revêtement de sol	Ragréage	S140 -	Sondage et extension de la ZPSO du prélèvement P83		002EW 42466 1 n°83 - 1	P83	Mortier - Dur - Gris Beige	Négatif	Négatif sur analyse
				S141 -							
				S142 -							
				S143 -							
				S144 -							
				S145 -							
				S146 -							
				S302 -							
				S303							
Tribunal grande instance - étage 2	Vol 45 (Circulation 6)	Revêtement de sol	Colles de revêtement de sol	P92	Réalisation d'un prélèvement			P92 Phase 1	Revêtement - Souple - Beige	Négatif	Négatif sur analyse
Tribunal grande instance - étage 2	Vol 45 (Circulation 6)	Revêtement de sol	Colles de revêtement de sol	P92	Sondage et extension de la ZPSO du prélèvement P92			P92 Phase 1	Revêtement - Souple - Beige	Négatif	Négatif sur analyse
Tribunal grande instance - étage 2	Vol 48 (Bureau 6)	Revêtement de sol	Colles de revêtement de sol	S122	Sondage et extension de la ZPSO du prélèvement P92			P92 Phase 1	Revêtement - Souple - Beige	Négatif	Négatif sur analyse
Tribunal grande instance - étage 2	Vol 47 (Bureau 5)	Revêtement de sol	Colles de revêtement de sol	S123	Sondage et extension de la ZPSO du prélèvement P92			P92 Phase 1	Revêtement - Souple - Beige	Négatif	Négatif sur analyse



## GRILLE DE RÉSULTAT DU REPÉRAGE DES MPCA POUR LA CATEGORIE : Revêtement de sol

Plan	Localisation	Composant	Partie composant	Réf action	Observation	Précision loc.	Ref photo	Ref Pré.	Descriptif	Résultat	Conclusion
Tribunal grande instance - étage 2	Vol 49 (Bureau 7)	Revêtement de sol	Colles de revêtement de sol	S124	Sondage et extension de la ZPSO du prélèvement P92			P92 Phase 1	Revêtement - Souple - Beige	Négatif	Négatif sur analyse
Tribunal grande instance - étage 2	Vol 50 (Sas 13)	Revêtement de sol	Colles de revêtement de sol	S125	Sondage et extension de la ZPSO du prélèvement P92			P92 Phase 1	Revêtement - Souple - Beige	Négatif	Négatif sur analyse
Tribunal grande instance - étage 2	Vol 45 (Circulation 6) - Vol 48 (Bureau 6) - Vol 47 (Bureau 5) - Vol 49 (Bureau 7) - Vol 50 (Sas 13)	Revêtement de sol	Colles de revêtement de sol	P92 - S122 - S123 - S124 - S125	Sondage et extension de la ZPSO du prélèvement P92			P92 Phase 1	Revêtement - Souple - Beige	Négatif	Négatif sur analyse
Tribunal grande instance - étage 2	Vol 45 (Circulation 6)	Revêtement de sol	Colles de revêtement de sol	P92	Réalisation d'un prélèvement			P92 Phase 2	Colle / Ragréage - Souple / Effritable - Jaune / Gris	Négatif	Négatif sur analyse
Tribunal grande instance - étage 2	Vol 45 (Circulation 6)	Revêtement de sol	Colles de revêtement de sol	P92	Sondage et extension de la ZPSO du prélèvement P92			P92 Phase 2	Colle / Ragréage - Souple / Effritable - Jaune / Gris	Négatif	Négatif sur analyse
Tribunal grande instance - étage 2	Vol 48 (Bureau 6)	Revêtement de sol	Colles de revêtement de sol	S122	Sondage et extension de la ZPSO du prélèvement P92			P92 Phase 2	Colle / Ragréage - Souple / Effritable - Jaune / Gris	Négatif	Négatif sur analyse

## GRILLE DE RÉSULTAT DU REPÉRAGE DES MPCA POUR LA CATEGORIE : Revêtement de sol

Plan	Localisation	Composant	Partie composant	Réf action	Observation	Précision loc.	Ref photo	Ref Prél.	Descriptif	Résultat	Conclusion
Tribunal grande instance - étage 2	Vol 47 (Bureau 5)	Revêtement de sol	Colles de revêtement de sol	S123	Sondage et extension de la ZPSO du prélèvement P92			P92 Phase 2	Colle / Ragréage - Souple / Effritable - Jaune / Gris	Négatif	Négatif sur analyse
Tribunal grande instance - étage 2	Vol 49 (Bureau 7)	Revêtement de sol	Colles de revêtement de sol	S124	Sondage et extension de la ZPSO du prélèvement P92			P92 Phase 2	Colle / Ragréage - Souple / Effritable - Jaune / Gris	Négatif	Négatif sur analyse
Tribunal grande instance - étage 2	Vol 50 (Sas 13)	Revêtement de sol	Colles de revêtement de sol	S125	Sondage et extension de la ZPSO du prélèvement P92			P92 Phase 2	Colle / Ragréage - Souple / Effritable - Jaune / Gris	Négatif	Négatif sur analyse
Tribunal grande instance - étage 2	Vol 45 (Circulation 6) - Vol 48 (Bureau 6) - Vol 47 (Bureau 5) - Vol 49 (Bureau 7) - Vol 50 (Sas 13)	Revêtement de sol	Colles de revêtement de sol	P92 - S122 - S123 - S124 - S125	Sondage et extension de la ZPSO du prélèvement P92			P92 Phase 2	Colle / Ragréage - Souple / Effritable - Jaune / Gris	Négatif	Négatif sur analyse
Tribunal grande instance - étage 2	Vol 45 (Circulation 6)	Revêtement de sol	Ragréage	P93	Réalisation d'un prélèvement			P93	Mortier - Effritable - Gris	Négatif	Négatif sur analyse
Tribunal grande instance - étage 2	Vol 45 (Circulation 6)	Revêtement de sol	Ragréage	P93	Sondage et extension de la ZPSO du prélèvement P93			P93	Mortier - Effritable - Gris	Négatif	Négatif sur analyse

## GRILLE DE RÉSULTAT DU REPÉRAGE DES MPCA POUR LA CATEGORIE : Revêtement de sol

Plan	Localisation	Composant	Partie composant	Réf action	Observation	Précision loc.	Ref photo	Ref Prél.	Descriptif	Résultat	Conclusion
Tribunal grande instance - étage 2	Vol 47 (Bureau 5)	Revêtement de sol	Ragréage	S126	Sondage et extension de la ZPSO du prélèvement P93			P93	Mortier - Effritable - Gris	Négatif	Négatif sur analyse
Tribunal grande instance - étage 2	Vol 48 (Bureau 6)	Revêtement de sol	Ragréage	S127	Sondage et extension de la ZPSO du prélèvement P93			P93	Mortier - Effritable - Gris	Négatif	Négatif sur analyse
Tribunal grande instance - étage 2	Vol 50 (Sas 13)	Revêtement de sol	Ragréage	S128	Sondage et extension de la ZPSO du prélèvement P93			P93	Mortier - Effritable - Gris	Négatif	Négatif sur analyse
Tribunal grande instance - étage 2	Vol 50 (Sas 13)	Revêtement de sol	Ragréage	S129	Sondage et extension de la ZPSO du prélèvement P93			P93	Mortier - Effritable - Gris	Négatif	Négatif sur analyse
Tribunal grande instance - étage 2	Vol 49 (Bureau 7)	Revêtement de sol	Ragréage	S130	Sondage et extension de la ZPSO du prélèvement P93			P93	Mortier - Effritable - Gris	Négatif	Négatif sur analyse
Tribunal grande instance - étage 2	Vol 45 (Circulation 6) - Vol 47 (Bureau 5) - Vol 48 (Bureau 6) - Vol 50 (Sas 13) - Vol 49 (Bureau 7)	Revêtement de sol	Ragréage	P93 - S126 - S127 - S128 - S129 - S130	Sondage et extension de la ZPSO du prélèvement P93			P93	Mortier - Effritable - Gris	Négatif	Négatif sur analyse

## GRILLE DE RÉSULTAT DU REPÉRAGE DES MPCA POUR LA CATEGORIE : Revêtement de sol

Plan	Localisation	Composant	Partie composant	Réf action	Observation	Précision loc.	Ref photo	Ref Prél.	Descriptif	Résultat	Conclusion
Tribunal grande instance - étage 3	Vol 65 (Circulation 8)	Revêtement de sol	Colles de revêtement de sol	P101	Réalisation d'un prélèvement		002EW424661 n°101 - 1	P101 Phase 1	Revêtement - Souple - Gris	Négatif	Négatif sur analyse
Tribunal grande instance - étage 3	Vol 70 (Bureau 15)	Revêtement de sol	Colles de revêtement de sol	S205	Sondage et extension de la ZPSO du prélèvement P101		002EW424661 n°101 - 1	P101 Phase 1	Revêtement - Souple - Gris	Négatif	Négatif sur analyse
Tribunal grande instance - étage 3	Vol 68 (Bureau 14)	Revêtement de sol	Colles de revêtement de sol	S206	Sondage et extension de la ZPSO du prélèvement P101		002EW424661 n°101 - 1	P101 Phase 1	Revêtement - Souple - Gris	Négatif	Négatif sur analyse
Tribunal grande instance - étage 3	Vol 66 (Bureau 13)	Revêtement de sol	Colles de revêtement de sol	S207	Sondage et extension de la ZPSO du prélèvement P101		002EW424661 n°101 - 1	P101 Phase 1	Revêtement - Souple - Gris	Négatif	Négatif sur analyse
Tribunal grande instance - étage 3	Vol 85 (Archives 3)	Revêtement de sol	Colles de revêtement de sol	S208	Sondage et extension de la ZPSO du prélèvement P101		002EW424661 n°101 - 1	P101 Phase 1	Revêtement - Souple - Gris	Négatif	Négatif sur analyse
Tribunal grande instance - étage 3	Vol 72 (Bureau 16)	Revêtement de sol	Colles de revêtement de sol	S209	Sondage et extension de la ZPSO du prélèvement P101		002EW424661 n°101 - 1	P101 Phase 1	Revêtement - Souple - Gris	Négatif	Négatif sur analyse
Tribunal grande instance - étage 3	Vol 73 (Bureau 17)	Revêtement de sol	Colles de revêtement de sol	S210	Sondage et extension de la ZPSO du prélèvement P101		002EW424661 n°101 - 1	P101 Phase 1	Revêtement - Souple - Gris	Négatif	Négatif sur analyse

## GRILLE DE RÉSULTAT DU REPÉRAGE DES MPCA POUR LA CATEGORIE : Revêtement de sol

Plan	Localisation	Composant	Partie composant	Réf action	Observation	Précision loc.	Ref photo	Ref Prél.	Descriptif	Résultat	Conclusion
Tribunal grande instance - étage 3	Vol 74 (Bureau 18)	Revêtement de sol	Colles de revêtement de sol	S211	Sondage et extension de la ZPSO du prélèvement P101		002EW424661 n°101 - 1	P101 Phase 1	Revêtement - Souple - Gris	Négatif	Négatif sur analyse
Tribunal grande instance - étage 3	Vol 70 (Bureau 15) - Vol 68 (Bureau 14) - Vol 66 (Bureau 13) - Vol 85 (Archives 3) - Vol 72 (Bureau 16) - Vol 73 (Bureau 17) - Vol 74 (Bureau 18)	Revêtement de sol	Colles de revêtement de sol	S205 - S206 - S207 - S208 - S209 - S210 - S211	Sondage et extension de la ZPSO du prélèvement P101		002EW424661 n°101 - 1	P101 Phase 1	Revêtement - Souple - Gris	Négatif	Négatif sur analyse
Tribunal grande instance - étage 3	Vol 65 (Circulation 8)	Revêtement de sol	Colles de revêtement de sol	P101	Réalisation d'un prélèvement		002EW424661 n°101 - 1	P101 Phase 2	Colle / Ragréage / Mortier - Souple / Effritable / Effritable - Jaune / Gris / Gris	Négatif	Négatif sur analyse
Tribunal grande instance - étage 3	Vol 70 (Bureau 15)	Revêtement de sol	Colles de revêtement de sol	S205	Sondage et extension de la ZPSO du prélèvement P101		002EW424661 n°101 - 1	P101 Phase 2	Colle / Ragréage / Mortier - Souple / Effritable / Effritable - Jaune / Gris / Gris	Négatif	Négatif sur analyse

## GRILLE DE RÉSULTAT DU REPÉRAGE DES MPCA POUR LA CATEGORIE : Revêtement de sol

Plan	Localisation	Composant	Partie composant	Réf action	Observation	Précision loc.	Ref photo	Ref Prél.	Descriptif	Résultat	Conclusion
Tribunal grande instance - étage 3	Vol 68 (Bureau 14)	Revêtement de sol	Colles de revêtement de sol	S206	Sondage et extension de la ZPSO du prélèvement P101		002EW424661 n°101 - 1	P101 Phase 2	Colle / Ragréage / Mortier - Souple / Effritable / Effritable - Jaune / Gris / Gris	Négatif	Négatif sur analyse
Tribunal grande instance - étage 3	Vol 66 (Bureau 13)	Revêtement de sol	Colles de revêtement de sol	S207	Sondage et extension de la ZPSO du prélèvement P101		002EW424661 n°101 - 1	P101 Phase 2	Colle / Ragréage / Mortier - Souple / Effritable / Effritable - Jaune / Gris / Gris	Négatif	Négatif sur analyse
Tribunal grande instance - étage 3	Vol 85 (Archives 3)	Revêtement de sol	Colles de revêtement de sol	S208	Sondage et extension de la ZPSO du prélèvement P101		002EW424661 n°101 - 1	P101 Phase 2	Colle / Ragréage / Mortier - Souple / Effritable / Effritable - Jaune / Gris / Gris	Négatif	Négatif sur analyse
Tribunal grande instance - étage 3	Vol 72 (Bureau 16)	Revêtement de sol	Colles de revêtement de sol	S209	Sondage et extension de la ZPSO du prélèvement P101		002EW424661 n°101 - 1	P101 Phase 2	Colle / Ragréage / Mortier - Souple / Effritable / Effritable - Jaune / Gris / Gris	Négatif	Négatif sur analyse

## GRILLE DE RÉSULTAT DU REPÉRAGE DES MPCA POUR LA CATEGORIE : Revêtement de sol

Plan	Localisation	Composant	Partie composant	Réf action	Observation	Précision loc.	Ref photo	Ref Prél.	Descriptif	Résultat	Conclusion
Tribunal grande instance - étage 3	Vol 73 (Bureau 17)	Revêtement de sol	Colles de revêtement de sol	S210	Sondage et extension de la ZPSO du prélèvement P101		002EW 42466 1 n °101 - 1	P101 Phase 2	Colle / Ragréage / Mortier - Souple / Effritable / Effritable - Jaune / Gris / Gris	Négatif	Négatif sur analyse
Tribunal grande instance - étage 3	Vol 74 (Bureau 18)	Revêtement de sol	Colles de revêtement de sol	S211	Sondage et extension de la ZPSO du prélèvement P101		002EW 42466 1 n °101 - 1	P101 Phase 2	Colle / Ragréage / Mortier - Souple / Effritable / Effritable - Jaune / Gris / Gris	Négatif	Négatif sur analyse
Tribunal grande instance - étage 3	Vol 70 (Bureau 15) - Vol 68 (Bureau 14) - Vol 66 (Bureau 13) - Vol 85 (Archives 3) - Vol 72 (Bureau 16) - Vol 73 (Bureau 17) - Vol 74 (Bureau 18)	Revêtement de sol	Colles de revêtement de sol	S205 - S206 - S207 - S208 - S209 - S210 - S211	Sondage et extension de la ZPSO du prélèvement P101		002EW 42466 1 n °101 - 1	P101 Phase 2	Colle / Ragréage / Mortier - Souple / Effritable / Effritable - Jaune / Gris / Gris	Négatif	Négatif sur analyse
Tribunal grande instance - étage 3	Vol 75 (Bureau 19)	Revêtement de sol	Colles de revêtement de sol	P111	Réalisation d'un prélèvement		002EW 42466 1 n °111 - 1	P111 Phase 1	Revêtement - Souple - Gris	Négatif	Négatif sur analyse

## GRILLE DE RÉSULTAT DU REPÉRAGE DES MPCA POUR LA CATEGORIE : Revêtement de sol

Plan	Localisation	Composant	Partie composant	Réf action	Observation	Précision loc.	Ref photo	Ref Prél.	Descriptif	Résultat	Conclusion
Tribunal grande instance - étage 3	Vol 64 (Circulation 7)	Revêtement de sol	Colles de revêtement de sol	S212	Sondage et extension de la ZPSO du prélèvement P111		002EW424661 n°111 - 1	P111 Phase 1	Revêtement - Souple - Gris	Négatif	Négatif sur analyse
Tribunal grande instance - étage 3	Vol 63 (Sas 14)	Revêtement de sol	Colles de revêtement de sol	S213	Sondage et extension de la ZPSO du prélèvement P111		002EW424661 n°111 - 1	P111 Phase 1	Revêtement - Souple - Gris	Négatif	Négatif sur analyse
Tribunal grande instance - étage 3	Vol 80 (Sas 15)	Revêtement de sol	Colles de revêtement de sol	S214	Sondage et extension de la ZPSO du prélèvement P111		002EW424661 n°111 - 1	P111 Phase 1	Revêtement - Souple - Gris	Négatif	Négatif sur analyse
Tribunal grande instance - étage 3	Vol 78 (Bureau 12)	Revêtement de sol	Colles de revêtement de sol	S215	Sondage et extension de la ZPSO du prélèvement P111		002EW424661 n°111 - 1	P111 Phase 1	Revêtement - Souple - Gris	Négatif	Négatif sur analyse
Tribunal grande instance - étage 3	Vol 76 (Local 7)	Revêtement de sol	Colles de revêtement de sol	S216	Sondage et extension de la ZPSO du prélèvement P111		002EW424661 n°111 - 1	P111 Phase 1	Revêtement - Souple - Gris	Négatif	Négatif sur analyse
Tribunal grande instance - étage 3	Vol 67 (Sas 16)	Revêtement de sol	Colles de revêtement de sol	S217	Sondage et extension de la ZPSO du prélèvement P111		002EW424661 n°111 - 1	P111 Phase 1	Revêtement - Souple - Gris	Négatif	Négatif sur analyse



## GRILLE DE RÉSULTAT DU REPÉRAGE DES MPCA POUR LA CATEGORIE : Revêtement de sol

Plan	Localisation	Composant	Partie composant	Réf action	Observation	Précision loc.	Ref photo	Ref Prél.	Descriptif	Résultat	Conclusion
Tribunal grande instance - étage 3	Vol 64 (Circulation 7) - Vol 63 (Sas 14) - Vol 80 (Sas 15) - Vol 78 (Bureau 12) - Vol 76 (Local 7) - Vol 67 (Sas 16)	Revêtement de sol	Colles de revêtement de sol	S212 -	Sondage et extension de la ZPSO du prélèvement P111		002EW	P111	Revêtement - Souple - Gris	Négatif	Négatif sur analyse
				S213 -			42466	Phase			
				S214 -			1 n	1			
				S215 -			°111 -				
				S216 -			1				
Tribunal grande instance - étage 3	Vol 75 (Bureau 19)	Revêtement de sol	Colles de revêtement de sol	P111	Réalisation d'un prélèvement		002EW	P111	Colle / Ragréage / Matériau - Souple / Effritable / Effritable - Jaune / Gris / Blanc	Négatif	Négatif sur analyse
							42466	Phase			
							1 n	2			
							°111 -				
							1				
Tribunal grande instance - étage 3	Vol 64 (Circulation 7)	Revêtement de sol	Colles de revêtement de sol	S212	Sondage et extension de la ZPSO du prélèvement P111		002EW	P111	Colle / Ragréage / Matériau - Souple / Effritable / Effritable - Jaune / Gris / Blanc	Négatif	Négatif sur analyse
							42466	Phase			
							1 n	2			
							°111 -				
							1				
Tribunal grande instance - étage 3	Vol 63 (Sas 14)	Revêtement de sol	Colles de revêtement de sol	S213	Sondage et extension de la ZPSO du prélèvement P111		002EW	P111	Colle / Ragréage / Matériau - Souple / Effritable / Effritable - Jaune / Gris / Blanc	Négatif	Négatif sur analyse
							42466	Phase			
							1 n	2			
							°111 -				
							1				

## GRILLE DE RÉSULTAT DU REPÉRAGE DES MPCA POUR LA CATEGORIE : Revêtement de sol

Plan	Localisation	Composant	Partie composant	Réf action	Observation	Précision loc.	Ref photo	Ref Prél.	Descriptif	Résultat	Conclusion
Tribunal grande instance - étage 3	Vol 80 (Sas 15)	Revêtement de sol	Colles de revêtement de sol	S214	Sondage et extension de la ZPSO du prélèvement P111		002EW424661 n°111 - 1	P111 Phase 2	Colle / Ragréage / Matériau - Souple / Effritable / Effritable - Jaune / Gris / Blanc	Négatif	Négatif sur analyse
Tribunal grande instance - étage 3	Vol 78 (Bureau 12)	Revêtement de sol	Colles de revêtement de sol	S215	Sondage et extension de la ZPSO du prélèvement P111		002EW424661 n°111 - 1	P111 Phase 2	Colle / Ragréage / Matériau - Souple / Effritable / Effritable - Jaune / Gris / Blanc	Négatif	Négatif sur analyse
Tribunal grande instance - étage 3	Vol 76 (Local 7)	Revêtement de sol	Colles de revêtement de sol	S216	Sondage et extension de la ZPSO du prélèvement P111		002EW424661 n°111 - 1	P111 Phase 2	Colle / Ragréage / Matériau - Souple / Effritable / Effritable - Jaune / Gris / Blanc	Négatif	Négatif sur analyse
Tribunal grande instance - étage 3	Vol 67 (Sas 16)	Revêtement de sol	Colles de revêtement de sol	S217	Sondage et extension de la ZPSO du prélèvement P111		002EW424661 n°111 - 1	P111 Phase 2	Colle / Ragréage / Matériau - Souple / Effritable / Effritable - Jaune / Gris / Blanc	Négatif	Négatif sur analyse

## GRILLE DE RÉSULTAT DU REPÉRAGE DES MPCA POUR LA CATEGORIE : Revêtement de sol

Plan	Localisation	Composant	Partie composant	Réf action	Observation	Précision loc.	Ref photo	Ref Prél.	Descriptif	Résultat	Conclusion
Tribunal grande instance - étage 3	Vol 64 (Circulation 7) - Vol 63 (Sas 14) - Vol 80 (Sas 15) - Vol 78 (Bureau 12) - Vol 76 (Local 7) - Vol 67 (Sas 16)	Revêtement de sol	Colles de revêtement de sol	S212 -	Sondage et extension de la ZPSO du prélèvement P111		002EW	P111	Colle /	Négatif	Négatif sur analyse
				S213 -			42466	Phase	Ragréage /		
				S214 -			1 n	2	Matériau -		
				S215 -			°111 -		Souple /		
				S216 -			1		Effritable /		
Tribunal grande instance - étage 3	Vol 77 (Sanitaires 3)	Revêtement de sol	Colles de carrelage	P117	Réalisation d'un prélèvement		002EW	P117	Colle /	Négatif	Négatif sur analyse
							42466		Ragréage /		
							1 n		Mortier - Dur		
							°117 -		/ Effritable /		
							1		Dur - Gris /		
Tribunal grande instance - étage 3	Vol 77 (Sanitaires 3)	Revêtement de sol	Colles de carrelage	P118	Réalisation d'un prélèvement		002EW	P118	Joint /	Négatif	Négatif sur analyse
							42466		Matériau -		
							1 n		Effritable /		
							°118 -		Effritable -		
							1		Beige / Noir		
Tribunal grande instance - sous sol	Vol 6 (Sas 2)	Revêtement de sol	Chape maigre (base ciment)	P131	Réalisation d'un prélèvement		002EW	P131	Peinture /	Négatif	Négatif sur analyse
							42466		Mortier -		
							1 n		Effritable /		
							°131 -		Dur - Bleu /		
							1		Gris		
Tribunal grande instance - Rdc	Vol 22 (Circulation 2)	Revêtement de sol	Colles de revêtement de sol	P132	Réalisation d'un prélèvement			P132	Colle /	Négatif	Négatif sur analyse
									Ragréage /		
									Mortier -		
									Souple /		
									Effritable /		
Tribunal grande instance - Rdc	Vol 22 (Circulation 2)	Revêtement de sol	Colles de revêtement de sol	P132	Réalisation d'un prélèvement			P132	Dur - Jaune /	Négatif	Négatif sur analyse
									Rose / Gris		



## GRILLE DE RÉSULTAT DU REPÉRAGE DES MPCA POUR LA CATEGORIE : Revêtement de sol

Plan	Localisation	Composant	Partie composant	Réf action	Observation	Précision loc.	Ref photo	Ref Prél.	Descriptif	Résultat	Conclusion
Tribunal grande instance - Rdc	Vol 15 (Hall 2)	Revêtement de sol	Colles de revêtement de sol	S90	Sondage et extension de la ZPSO du prélèvement P132			P132	Colle / Ragréage / Mortier - Souple / Effritable / Dur - Jaune / Rose / Gris	Négatif	Négatif sur analyse
Tribunal grande instance - Rdc	Vol 17 (Circulation 1)	Revêtement de sol	Colles de revêtement de sol	S91	Sondage et extension de la ZPSO du prélèvement P132			P132	Colle / Ragréage / Mortier - Souple / Effritable / Dur - Jaune / Rose / Gris	Négatif	Négatif sur analyse
Tribunal grande instance - Rdc	Vol 18 (Accueil)	Revêtement de sol	Colles de revêtement de sol	S92	Sondage et extension de la ZPSO du prélèvement P132			P132	Colle / Ragréage / Mortier - Souple / Effritable / Dur - Jaune / Rose / Gris	Négatif	Négatif sur analyse
Tribunal grande instance - Rdc	Vol 19 (Local technique 3)	Revêtement de sol	Colles de revêtement de sol	S93	Sondage et extension de la ZPSO du prélèvement P132			P132	Colle / Ragréage / Mortier - Souple / Effritable / Dur - Jaune / Rose / Gris	Négatif	Négatif sur analyse
Tribunal grande instance - Rdc	Vol 17 (Circulation 1)	Revêtement de sol	Colles de revêtement de sol	S94	Sondage et extension de la ZPSO du prélèvement P132			P132	Colle / Ragréage / Mortier - Souple / Effritable / Dur - Jaune / Rose / Gris	Négatif	Négatif sur analyse

## GRILLE DE RÉSULTAT DU REPÉRAGE DES MPCA POUR LA CATEGORIE : Revêtement de sol

Plan	Localisation	Composant	Partie composant	Réf action	Observation	Précision loc.	Ref photo	Ref Prél.	Descriptif	Résultat	Conclusion
Tribunal grande instance - Rdc	Vol 10 (Hall 1)	Revêtement de sol	Colles de revêtement de sol	S97	Sondage et extension de la ZPSO du prélèvement P132			P132	Colle / Ragréage / Mortier - Souple / Effritable / Dur - Jaune / Rose / Gris	Négatif	Négatif sur analyse
Tribunal grande instance - Rdc	Vol 9 (Sas 4)	Revêtement de sol	Colles de revêtement de sol	S98	Sondage et extension de la ZPSO du prélèvement P132			P132	Colle / Ragréage / Mortier - Souple / Effritable / Dur - Jaune / Rose / Gris	Négatif	Négatif sur analyse
Tribunal grande instance - Rdc	Vol 15 (Hall 2) - Vol 17 (Circulation 1) - Vol 18 (Accueil) - Vol 19 (Local technique 3) - Vol 10 (Hall 1) - Vol 9 (Sas 4)	Revêtement de sol	Colles de revêtement de sol	S90 - S91 - S92 - S93 - S94 - S97 - S98	Sondage et extension de la ZPSO du prélèvement P132			P132	Colle / Ragréage / Mortier - Souple / Effritable / Dur - Jaune / Rose / Gris	Négatif	Négatif sur analyse
Tribunal grande instance - Rdc	Vol 12 (Local 4)	Revêtement de sol	Chape maigre (base ciment)	P136	Réalisation d'un prélèvement		002EW 42466 1 n °136 - 1	P136	Mortier - Dur - Gris	Négatif	Négatif sur analyse

## GRILLE DE RÉSULTAT DU REPÉRAGE DES MPCA POUR LA CATEGORIE : Revêtement de sol

Plan	Localisation	Composant	Partie composant	Réf action	Observation	Précision loc.	Ref photo	Ref Prél.	Descriptif	Résultat	Conclusion
Tribunal grande instance - Rdc	Vol 13 (Sas 5)	Revêtement de sol	Revêtement d'escalier	P149	Réalisation d'un prélèvement		002EW 42466 1 n °149 - 1	P149	Revêtement / Colle / Matériau - Souple / Souple / Effritable - Gris / Jaune / Noir	Négatif	Négatif sur analyse
Tribunal grande instance - Rdc	Vol 13 (Sas 5)	Revêtement de sol	Nez de marche	P150	Réalisation d'un prélèvement		002EW 42466 1 n °150 - 1	P150	Colle / Peinture / Béton - Souple / Effritable / Dur - Jaune / Beige Marron / Gris	Négatif	Négatif sur analyse
Tribunal grande instance - Rdc	Vol 16 (Escalier 1)	Revêtement de sol	Nez de marche	S167	Sondage et extension de la ZPSO du prélèvement P150		002EW 42466 1 n °150 - 1	P150	Colle / Peinture / Béton - Souple / Effritable / Dur - Jaune / Beige Marron / Gris	Négatif	Négatif sur analyse
Tribunal grande instance - Rdc	Vol 25 (Sas 7)	Revêtement de sol	Contre marche	P160	Réalisation d'un prélèvement		002EW 42466 1 n °160 - 1	P160	Peinture / Enduit / Béton - Effritable / Effritable / Dur - Marron / Blanc / Gris	Négatif	Négatif sur analyse

## GRILLE DE RÉSULTAT DU REPÉRAGE DES MPCA POUR LA CATEGORIE : Revêtement de sol

Plan	Localisation	Composant	Partie composant	Réf action	Observation	Précision loc.	Ref photo	Ref Prél.	Descriptif	Résultat	Conclusion
Tribunal grande instance - étage 1	Vol 40 (Terrasse)	Revêtement de sol	Chape maigre (base ciment)	P167	Réalisation d'un prélèvement		002EW424661 n°167 - 1	P167	Béton - Dur - Gris	Négatif	Négatif sur analyse
Tribunal grande instance - étage 2	Vol 43 (Escalier 2)	Revêtement de sol	Colles de revêtement de sol	P169	Réalisation d'un prélèvement		002EW424661 n°169 - 1	P169 Phase 1	Revêtement - Souple - Noir	Négatif	Négatif sur analyse
Tribunal grande instance - étage 2	Vol 43 (Escalier 2)	Revêtement de sol	Colles de revêtement de sol	P169	Réalisation d'un prélèvement		002EW424661 n°169 - 1	P169 Phase 2	Colle - Souple - Jaune	Négatif	Négatif sur analyse
Tribunal grande instance - étage 2	Vol 43 (Escalier 2)	Revêtement de sol	Colles de revêtement de sol	P170	Réalisation d'un prélèvement		002EW424661 n°170 - 1	P170	Mortier / Matériau - Dur / Effritable - Gris / Blanc	Négatif	Négatif sur analyse
Tribunal grande instance - étage 2	Vol 43 (Escalier 2)	Revêtement de sol	Contre marche	P171	Réalisation d'un prélèvement		002EW424661 n°171 - 1	P171	Peinture / Enduit / Mortier - Effritable / Effritable / Dur - Gris / Blanc / Beige	Négatif	Négatif sur analyse

## GRILLE DE RÉSULTAT DU REPÉRAGE DES MPCA POUR LA CATEGORIE : Revêtement de sol

Plan	Localisation	Composant	Partie composant	Réf action	Observation	Précision loc.	Ref photo	Ref Prél.	Descriptif	Résultat	Conclusion
Tribunal grande instance - étage 2	Vol 43 (Escalier 2)	Revêtement de sol	Contre marche	P171	Sondage et extension de la ZPSO du prélèvement P171		002EW 42466 1 n °171 - 1	P171	Peinture / Enduit / Mortier - Effritable / Effritable / Dur - Gris / Blanc / Beige	Négatif	Négatif sur analyse
Tribunal grande instance - étage 2	Vol 58 (Sanitaires 2)	Revêtement de sol	Colles de carrelage	P172	Réalisation d'un prélèvement		002EW 42466 1 n °172 - 1 - 002EW 42466 1 n °172 - 2	P172	Joint - Effritable - Gris Blanc	Négatif	Négatif sur analyse
Tribunal grande instance - étage 2	Vol 60 (Balcon 2)	Revêtement de sol	Chape maigre (base ciment)	P175	Réalisation d'un prélèvement		002EW 42466 1 n °175 - 1	P175	Mortier - Dur - Gris	Négatif	Négatif sur analyse
Tribunal grande instance - étage 2	Vol 60 (Balcon 2)	Revêtement de sol	Chape maigre (base ciment)	P175	Sondage et extension de la ZPSO du prélèvement P175		002EW 42466 1 n °175 - 1	P175	Mortier - Dur - Gris	Négatif	Négatif sur analyse
Tribunal grande instance - étage 2	Vol 46 (Balcon 1)	Revêtement de sol	Chape maigre (base ciment)	S138	Sondage et extension de la ZPSO du prélèvement P175		002EW 42466 1 n °175 - 1	P175	Mortier - Dur - Gris	Négatif	Négatif sur analyse



## GRILLE DE RÉSULTAT DU REPÉRAGE DES MPCA POUR LA CATEGORIE : Revêtement de sol

Plan	Localisation	Composant	Partie composant	Réf action	Observation	Précision loc.	Ref photo	Ref Prél.	Descriptif	Résultat	Conclusion
Tribunal grande instance - étage 3	Vol 79 (Balcon 3)	Revêtement de sol	Chape maigre (base ciment)	S202	Sondage et extension de la ZPSO du prélèvement P175		002EW424661 n°175 - 1	P175	Mortier - Dur - Gris	Négatif	Négatif sur analyse
Tribunal grande instance - étage 2	Vol 60 (Balcon 2) - Vol 46 (Balcon 1)	Revêtement de sol	Chape maigre (base ciment)	P175 - S138	Sondage et extension de la ZPSO du prélèvement P175		002EW424661 n°175 - 1	P175	Mortier - Dur - Gris	Négatif	Négatif sur analyse
Tribunal grande instance - étage 3	Vol 69 (Sas 17)	Revêtement de sol	Revêtement escalier	P196	Réalisation d'un prélèvement		002EW424661 n°196 - 1	P196	Colle / Matériau / Colle / Sous-couche - Souple / Souple / Souple - Jaune / Gris Noir / Jaune / Gris	Négatif	Négatif sur analyse
Tribunal grande instance - étage 3	Vol 69 (Sas 17)	Revêtement de sol	Revêtement escalier	P197	Réalisation d'un prélèvement		002EW424661 n°197 - 1	P197	Colle / Ragrée / Béton - Souple / Effratable / Dur - Jaune / Rose / Gris	Négatif	Négatif sur analyse
Tribunal grande instance - étage 3	Vol 69 (Sas 17)	Revêtement de sol	Contre marche	P198	Réalisation d'un prélèvement		002EW424661 n°198 - 1	P198 Phase 1	Revêtement - Souple - Gris	Négatif	Négatif sur analyse

## GRILLE DE RÉSULTAT DU REPÉRAGE DES MPCA POUR LA CATEGORIE : Revêtement de sol

Plan	Localisation	Composant	Partie composant	Réf action	Observation	Précision loc.	Ref photo	Ref Pré.	Descriptif	Résultat	Conclusion
Tribunal grande instance - étage 3	Vol 69 (Sas 17)	Revêtement de sol	Contre marche	P198	Réalisation d'un prélèvement		002EW424661 n°198 - 1	P198 Phase 2	Colle / Mortier - Souple / Dur - Jaune / Gris	Négatif	Négatif sur analyse
Façade Est	Vol 81 (Facade est)	Revêtement de sol	Chape maigre	P203	Réalisation d'un prélèvement		002EW424661 n°203 - 1	P203	Béton - Dur - Gris	Négatif	Négatif sur analyse
Façade Est	Vol 81 (Facade est)	Revêtement de sol	Chape maigre	P203	Sondage et extension de la ZPSO du prélèvement P203		002EW424661 n°203 - 1	P203	Béton - Dur - Gris	Négatif	Négatif sur analyse
Façade ouest	Vol 83 (Façade ouest)	Revêtement de sol	Escalier	P215	Réalisation d'un prélèvement		002EW424661 n°215 - 2	P215	Mortier / Mortier - Dur / Dur - Gris / Beige	Négatif	Négatif sur analyse

## GRILLE DE RÉSULTAT DU REPÉRAGE DES MPCA POUR LA CATEGORIE : Revêtement de mur

Plan	Localisation	Composant	Partie composant	Réf action	Observation	Précision loc.	Ref photo	Ref Pré.	Descriptif	Résultat	Conclusion
Tribunal grande instance - Rdc	Vol 21 (Sanitaires 1)	Revêtement de mur	Colle de carrelage (faïence)	P33	Réalisation d'un prélèvement		002EW424661 n°33 - 2	P33	Colle / Peinture / Enduit - Dur / Effritable / Effritable - Gris / Bleu / Blanc	Négatif	Négatif sur analyse

## GRILLE DE RÉSULTAT DU REPÉRAGE DES MPCA POUR LA CATEGORIE : Revêtement de mur

Plan	Localisation	Composant	Partie composant	Réf action	Observation	Précision loc.	Ref photo	Ref Prél.	Descriptif	Résultat	Conclusion
Tribunal grande instance - Rdc	Vol 21 (Sanitaires 1)	Revêtement de mur	Colle de carrelage (faïence)	P33	Sondage et extension de la ZPSO du prélèvement P33		002EW424661 n°33 - 2	P33	Colle / Peinture / Enduit - Dur / Effritable / Effritable - Gris / Bleu / Blanc	Négatif	Négatif sur analyse
Tribunal grande instance - Rdc	Vol 21 (Sanitaires 1)	Revêtement de mur	Joint de carrelage (faïence)	P34	Réalisation d'un prélèvement		002EW424661 n°34 - 2	P34	Colle - Dur - Gris	Négatif	Négatif sur analyse
Tribunal grande instance - Rdc	Vol 21 (Sanitaires 1)	Revêtement de mur	Joint de carrelage (faïence)	P34	Sondage et extension de la ZPSO du prélèvement P34		002EW424661 n°34 - 2	P34	Colle - Dur - Gris	Négatif	Négatif sur analyse
Tribunal grande instance - étage 2	Vol 59 (Cuisine)	Revêtement de mur	Colle de carrelage (plinthe)	P72	Réalisation d'un prélèvement		002EW424661 n°72 - 1	P72	Matériau / Matériau / Carton - Effritable / Souple / Souple Fibreux - Blanc / Jaune / Marron	Négatif	Négatif sur analyse
Tribunal grande instance - étage 2	Vol 58 (Sanitaires 2)	Revêtement de mur	Colle de carrelage (faïence)	P77	Réalisation d'un prélèvement		002EW424661 n°77 - 1 - 002EW424661 n°77 - 2	P77	Colle / Plâtre - Dur / Effritable - Beige / Blanc Bleu	Négatif	Négatif sur analyse



## GRILLE DE RÉSULTAT DU REPÉRAGE DES MPCA POUR LA CATEGORIE : Revêtement de mur

Plan	Localisation	Composant	Partie composant	Réf action	Observation	Précision loc.	Ref photo	Ref Pré.	Descriptif	Résultat	Conclusion
Tribunal grande instance - étage 2	Vol 58 (Sanitaires 2)	Revêtement de mur	Colle de carrelage (faïence)	P77	Sondage et extension de la ZPSO du prélèvement P77		002EW424661 n°77 - 1 - 002EW424661 n°77 - 2	P77	Colle / Plâtre - Dur / Effritable - Beige / Blanc Bleu	Négatif	Négatif sur analyse
Tribunal grande instance - étage 2	Vol 58 (Sanitaires 2)	Revêtement de mur	Colle de carrelage (plinthe)	P78	Réalisation d'un prélèvement		002EW424661 n°78 - 1	P78	Colle - Dur - Beige	Négatif	Négatif sur analyse
Tribunal grande instance - étage 2	Vol 58 (Sanitaires 2)	Revêtement de mur	Colle de carrelage (plinthe)	P78	Sondage et extension de la ZPSO du prélèvement P78		002EW424661 n°78 - 1	P78	Colle - Dur - Beige	Négatif	Négatif sur analyse
Tribunal grande instance - étage 3	Vol 65 (Circulation 8)	Revêtement de mur	Colle de carrelage (plinthe)	P104	Réalisation d'un prélèvement		002EW424661 n°104 - 1	P104	Colle / Carton / Matériau - Souple / Souple Fibreux / Effritable - Jaune / Marron / Blanc	Négatif	Négatif sur analyse

## GRILLE DE RÉSULTAT DU REPÉRAGE DES MPCA POUR LA CATEGORIE : Revêtement de mur

Plan	Localisation	Composant	Partie composant	Réf action	Observation	Précision loc.	Ref photo	Ref Prél.	Descriptif	Résultat	Conclusion
Tribunal grande instance - étage 3	Vol 65 (Circulation 8)	Revêtement de mur	Colle de carrelage (plinthe)	P104	Sondage et extension de la ZPSO du prélèvement P104		002EW424661 n°104 - 1	P104	Colle / Carton / Matériau - Souple / Souple Fibreux / Effritable - Jaune / Marron / Blanc	Négatif	Négatif sur analyse
Tribunal grande instance - étage 3	Vol 64 (Circulation 7)	Revêtement de mur	Colle de carrelage (plinthe)	P110	Réalisation d'un prélèvement		002EW424661 n°110 - 1	P110	Papier peint / Colle / Carton / Plâtre - Souple Fibreux / Souple / Souple Fibreux / Effritable - Beige / Jaune / Marron / Blanc	Négatif	Négatif sur analyse
Tribunal grande instance - étage 3	Vol 77 (Sanitaires 3)	Revêtement de mur	Colle de carrelage (plinthe)	P119	Réalisation d'un prélèvement		002EW424661 n°119 - 1	P119	Colle / Plâtre - Dur / Effritable - Gris / Blanc	Négatif	Négatif sur analyse
Tribunal grande instance - étage 3	Vol 77 (Sanitaires 3)	Revêtement de mur	Colle de carrelage (plinthe)	P119	Sondage et extension de la ZPSO du prélèvement P119		002EW424661 n°119 - 1	P119	Colle / Plâtre - Dur / Effritable - Gris / Blanc	Négatif	Négatif sur analyse



## GRILLE DE RÉSULTAT DU REPÉRAGE DES MPCA POUR LA CATEGORIE : Revêtement de mur

Plan	Localisation	Composant	Partie composant	Réf action	Observation	Précision loc.	Ref photo	Ref Pré.	Descriptif	Résultat	Conclusion
Tribunal grande instance - étage 3	Vol 77 (Sanitaires 3)	Revêtement de mur	Colle de carrelage (faïence)	P120	Réalisation d'un prélèvement		002EW424661 n°120 - 1	P120	Colle / Plâtre - Dur / Effritable - Gris / Blanc	Négatif	Négatif sur analyse
Tribunal grande instance - étage 3	Vol 77 (Sanitaires 3)	Revêtement de mur	Colle de carrelage (faïence)	P121	Réalisation d'un prélèvement		002EW424661 n°121 - 1	P121	Matériau - Effritable - Gris Beige	Négatif	Négatif sur analyse
Tribunal grande instance - Rdc	Vol 10 (Hall 1)	Revêtement de mur	Colle de carrelage (plinthe)	P145	Réalisation d'un prélèvement			P145	Colle / Peinture / Plâtre - Souple / Effritable / Effritable - Blanc / Jaune / Blanc	Négatif	Négatif sur analyse
Tribunal grande instance - Rdc	Vol 13 (Sas 5)	Revêtement de mur	Colle de carrelage (plinthe)	S66	Sondage et extension de la ZPSO du prélèvement P145			P145	Colle / Peinture / Plâtre - Souple / Effritable / Effritable - Blanc / Jaune / Blanc	Négatif	Négatif sur analyse



## GRILLE DE RÉSULTAT DU REPÉRAGE DES MPCA POUR LA CATEGORIE : Revêtement de mur

Plan	Localisation	Composant	Partie composant	Réf action	Observation	Précision loc.	Ref photo	Ref Pré.	Descriptif	Résultat	Conclusion
Tribunal grande instance - Rdc	Vol 10 (Hall 1)	Revêtement de mur	Colle de carrelage (plinthe)	S67	Sondage et extension de la ZPSO du prélèvement P145			P145	Colle / Peinture / Plâtre - Souple / Effritable / Effritable - Blanc / Jaune / Blanc	Négatif	Négatif sur analyse
Tribunal grande instance - Rdc	Vol 15 (Hall 2)	Revêtement de mur	Colle de carrelage (plinthe)	S68	Sondage et extension de la ZPSO du prélèvement P145			P145	Colle / Peinture / Plâtre - Souple / Effritable / Effritable - Blanc / Jaune / Blanc	Négatif	Négatif sur analyse
Tribunal grande instance - Rdc	Vol 24 (Salle d'audience)	Revêtement de mur	Colle de carrelage (plinthe)	S69	Sondage et extension de la ZPSO du prélèvement P145			P145	Colle / Peinture / Plâtre - Souple / Effritable / Effritable - Blanc / Jaune / Blanc	Négatif	Négatif sur analyse



## GRILLE DE RÉSULTAT DU REPÉRAGE DES MPCA POUR LA CATEGORIE : Revêtement de mur

Plan	Localisation	Composant	Partie composant	Réf action	Observation	Précision loc.	Ref photo	Ref Pré.	Descriptif	Résultat	Conclusion
Tribunal grande instance - Rdc	Vol 23 (Vestiaire)	Revêtement de mur	Colle de carrelage (plinthe)	S70	Sondage et extension de la ZPSO du prélèvement P145			P145	Colle / Peinture / Plâtre - Souple / Effritable / Effritable - Blanc / Jaune / Blanc	Négatif	Négatif sur analyse
Tribunal grande instance - Rdc	Vol 25 (Sas 7)	Revêtement de mur	Colle de carrelage (plinthe)	S71	Sondage et extension de la ZPSO du prélèvement P145			P145	Colle / Peinture / Plâtre - Souple / Effritable / Effritable - Blanc / Jaune / Blanc	Négatif	Négatif sur analyse
Tribunal grande instance - Rdc	Vol 26 (Chambre de conseil)	Revêtement de mur	Colle de carrelage (plinthe)	S72	Sondage et extension de la ZPSO du prélèvement P145			P145	Colle / Peinture / Plâtre - Souple / Effritable / Effritable - Blanc / Jaune / Blanc	Négatif	Négatif sur analyse



## GRILLE DE RÉSULTAT DU REPÉRAGE DES MPCA POUR LA CATEGORIE : Revêtement de mur

Plan	Localisation	Composant	Partie composant	Réf action	Observation	Précision loc.	Ref photo	Ref Pré.	Descriptif	Résultat	Conclusion
Tribunal grande instance - Rdc	Vol 9 (Sas 4)	Revêtement de mur	Colle de carrelage (plinthe)	S73	Sondage et extension de la ZPSO du prélèvement P145			P145	Colle / Peinture / Plâtre - Souple / Effritable / Effritable - Blanc / Jaune / Blanc	Négatif	Négatif sur analyse
Tribunal grande instance - Rdc	Vol 11 (Local 3)	Revêtement de mur	Colle de carrelage (plinthe)	S74	Sondage et extension de la ZPSO du prélèvement P145			P145	Colle / Peinture / Plâtre - Souple / Effritable / Effritable - Blanc / Jaune / Blanc	Négatif	Négatif sur analyse
Tribunal grande instance - Rdc	Vol 13 (Sas 5) - Vol 10 (Hall 1) - Vol 15 (Hall 2) - Vol 24 (Salle d'audience) - Vol 23 (Vestiaire) - Vol 25 (Sas 7) - Vol 26 (Chambre de conseil) - Vol 9 (Sas 4) - Vol 11 (Local 3)	Revêtement de mur	Colle de carrelage (plinthe)	S66 - S67 - S68 - S69 - S70 - S71 - S72 - S73 - S74	Sondage et extension de la ZPSO du prélèvement P145			P145	Colle / Peinture / Plâtre - Souple / Effritable / Effritable - Blanc / Jaune / Blanc	Négatif	Négatif sur analyse

## GRILLE DE RÉSULTAT DU REPÉRAGE DES MPCA POUR LA CATEGORIE : Revêtement de mur

Plan	Localisation	Composant	Partie composant	Réf action	Observation	Précision loc.	Ref photo	Ref Prél.	Descriptif	Résultat	Conclusion
Tribunal grande instance - étage 2	Vol 58 (Sanitaires 2)	Revêtement de mur	Colle de carrelage (faïence)	P173	Réalisation d'un prélèvement		002EW424661 n°173 - 1	P173	Joint - Effritable - Gris	Négatif	Négatif sur analyse
Tribunal grande instance - étage 2	Vol 58 (Sanitaires 2)	Revêtement de mur	Colle de carrelage (faïence)	S121	Sondage et extension de la ZPSO du prélèvement P173		002EW424661 n°173 - 1	P173	Joint - Effritable - Gris	Négatif	Négatif sur analyse
Tribunal grande instance - étage 2	Vol 58 (Sanitaires 2)	Revêtement de mur	Colle de carrelage (plinthe)	P174	Réalisation d'un prélèvement			P174	Joint - Effritable - Gris	Négatif	Négatif sur analyse
Tribunal grande instance - étage 2	Vol 58 (Sanitaires 2)	Revêtement de mur	Colle de carrelage (plinthe)	P174	Sondage et extension de la ZPSO du prélèvement P174			P174	Joint - Effritable - Gris	Négatif	Négatif sur analyse
Tribunal grande instance - étage 2	Vol 59 (Cuisine)	Revêtement de mur	Revêtement durs	P179	Réalisation d'un prélèvement		002EW424661 n°179 - 1	P179	Revêtement - Dur - Noir	Négatif	Négatif sur analyse

## GRILLE DE RÉSULTAT DU REPÉRAGE DES MPCA POUR LA CATEGORIE : Conduits, canalisations et équipements

Plan	Localisation	Composant	Partie composant	Réf action	Observation	Précision loc.	Ref photo	Ref Prél.	Descriptif	Résultat	Conclusion
Tribunal grande instance - étage 3	Vol 77 (Sanitaires 3)	Conduit de fumée	Mastics	P124	Réalisation d'un prélèvement		002EW424661 n°124 - 1	P124	Matériau - Souple - Beige	Négatif	Négatif sur analyse

## GRILLE DE RÉSULTAT DU REPÉRAGE DES MPCA POUR LA CATEGORIE : Équipements divers et accessoires

Plan	Localisation	Composant	Partie composant	Réf action	Observation	Précision loc.	Ref photo	Ref Prél.	Descriptif	Résultat	Conclusion
------	--------------	-----------	------------------	------------	-------------	----------------	-----------	-----------	------------	----------	------------

## GRILLE DE RÉSULTAT DU REPÉRAGE DES MPCA POUR LA CATEGORIE : Equipements divers et accessoires

Plan	Localisation	Composant	Partie composant	Réf action	Observation	Précision loc.	Ref photo	Ref Prél.	Descriptif	Résultat	Conclusion
Tribunal grande instance - étage 2	Vol 60 (Balcon 2)	Fenêtre	Mastic étanchéité	P67	Réalisation d'un prélèvement		002EW424661 n°67	P67	Matériau - Souple - Noir Bleu	Négatif	Négatif sur analyse
Tribunal grande instance - étage 2	Vol 60 (Balcon 2)	Fenêtre	Joint de fenetre	P70	Réalisation d'un prélèvement		002EW424661 n°70	P70	Matériau - Souple - Blanc Gris	Négatif	Négatif sur analyse
Tribunal grande instance - étage 2	Vol 59 (Cuisine)	Evier	Tampon bitumineux	P71	Réalisation d'un prélèvement		002EW424661 n°71	P71	Tampon - Bitumineux - Noir	Négatif	Négatif sur analyse
Tribunal grande instance - étage 2	Vol 59 (Cuisine)	Fenêtre	Mastic étanchéité	P74	Réalisation d'un prélèvement		002EW424661 n°74	P74	Matériau - Souple - Noir	Négatif	Négatif sur analyse
Tribunal grande instance - Rdc	Vol 25 (Sas 7)	Fenêtre	Mastic	P146	Réalisation d'un prélèvement		002EW424661 n°146	P146	Joint - Souple - Noir	Négatif	Négatif sur analyse
Tribunal grande instance - Rdc	Vol 25 (Sas 7)	Fenêtre	Joint de fenêtre	P147	Réalisation d'un prélèvement		002EW424661 n°147	P147	Joint - Souple - Gris	Négatif	Négatif sur analyse
Tribunal grande instance - Rdc	Vol 24 (Salle d'audience)	Fenêtre	Mastic	P148	Réalisation d'un prélèvement		002EW424661 n°148	P148	Joint - Souple - Noir	Négatif	Négatif sur analyse

## GRILLE DE RÉSULTAT DU REPÉRAGE DES MPCA POUR LA CATEGORIE : Equipements divers et accessoires

Plan	Localisation	Composant	Partie composant	Réf action	Observation	Précision loc.	Ref photo	Ref Prél.	Descriptif	Résultat	Conclusion
Tribunal grande instance - étage 2	Vol 55 (Bureau 11)	Fenêtre	Joint de fenêtre	P180	Réalisation d'un prélèvement		002EW424661 °180 - 1	P180	Joint - Effritable - Blanc	Négatif	Négatif sur analyse
Tribunal grande instance - étage 2	Vol 55 (Bureau 11)	Fenêtre	Mastic	P181	Réalisation d'un prélèvement		002EW424661 °181 - 1	P181	Joint - Souple - Noir	Négatif	Négatif sur analyse
Tribunal grande instance - étage 3	Vol 65 (Circulation 8)	Fenêtre	Mastic	P187	Réalisation d'un prélèvement		002EW424661 °187 - 1	P187	Joint - Souple - Noir	Négatif	Négatif sur analyse
Tribunal grande instance - étage 3	Vol 65 (Circulation 8)	Fenêtre	Mastic	P191	Réalisation d'un prélèvement		002EW424661 °191 - 1	P191	Joint - Souple - Noir	Négatif	Négatif sur analyse
Tribunal grande instance - étage 3	Vol 63 (Sas 14)	Fenêtre	Mastic	P192	Réalisation d'un prélèvement		002EW424661 °192 - 1	P192	Joint - Souple - Noir	Négatif	Négatif sur analyse

## GRILLE DE RÉSULTAT DU REPÉRAGE DES MPCA POUR LA CATEGORIE : Installations industrielles

Plan	Localisation	Composant	Partie composant	Réf action	Observation	Précision loc.	Ref photo	Ref Prél.	Descriptif	Résultat	Conclusion
Tribunal grande instance - étage 3	Vol 75 (Bureau 19)	Equipement s et éléments spécifiques	Laine	P115	Réalisation d'un prélèvement		002EW424661 °115 - 1	P115	Laine - Fibreux Souple - Jaune	Négatif	Négatif sur analyse

## ANNEXE : PLANS DE REPÉRAGE DES MPCA

Ref.	Plans	Titre du plan
	Tribunal grande instance - sous sol	Tribunal grande instance - sous sol - Plan de repérage - Actions menées
	Tribunal grande instance - Rdc	Tribunal grande instance - Rdc - Plan de repérage - Actions menées
	Tribunal grande instance - étage 1	Tribunal grande instance - étage 1 - Plan de repérage - Actions menées
	Tribunal grande instance - étage 2	Tribunal grande instance - étage 2 - Plan de repérage - Actions menées
	Tribunal grande instance - étage 3	Tribunal grande instance - étage 3 - Plan de repérage - Actions menées
	Façade Est	Façade Est - Plan de repérage - Actions menées
	Façade sud	Façade sud - Plan de repérage - Actions menées
	Façade ouest	Façade ouest - Plan de repérage - Actions menées
	Façade nord	Façade nord - Plan de repérage - Actions menées
	Toiture	Toiture - Plan de repérage - Actions menées

Référence:  
002EW424661



112 AVENUE DE LA REDOUTE  
92600 ASNIERES

Tribunal de Proximité Asnières

18/11/2024

BENNACI ABDERRAHMANE



**TRIBUNAL GRANDE INSTANCE - RDC - PLAN DE REPÉRAGE - ACTIONS MENÉES**

Référence:  
002EW424661

## Légende

Localisation du prélèvement négatif

### Localisation dun sondage négatif

	Vol 14 - ascenseur 1
---	----------------------

	<p>Volume non visité</p>
---	--------------------------

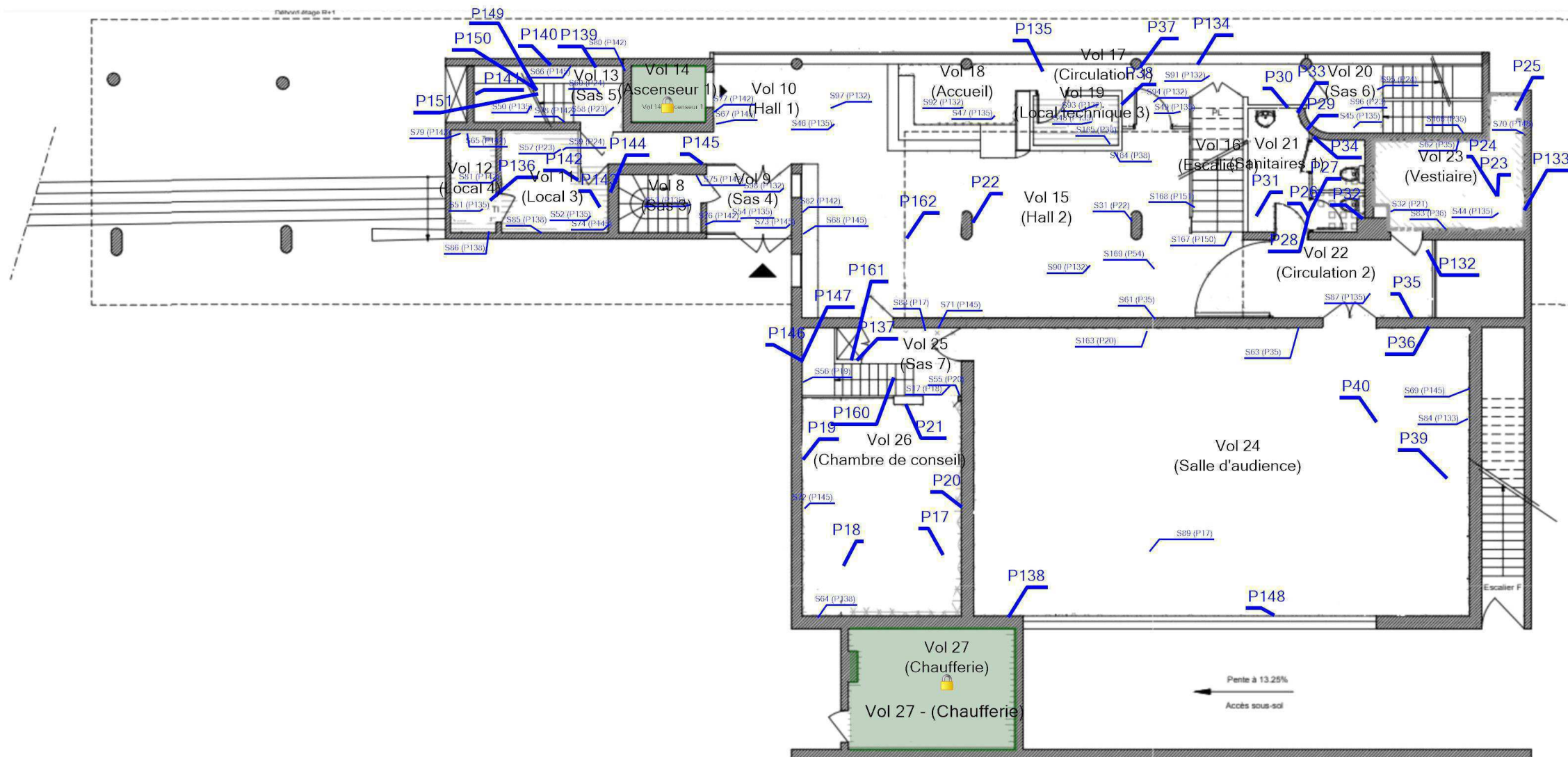

Adresse du bien	

112 AVENUE DE LA REDOUTE  
92600 ASNIERES

Désignation
-------------

Tribunal de Proximité Asnières

Date intervention
-------------------

18/11/2024
------------

Techniciens intervenant
-------------------------

BENNACI ABDERRAHMANE

**TRIBUNAL GRANDE INSTANCE - ÉTAGE 1 - PLAN DE REPÉRAGE - ACTIONS MENÉES**

Référence:  
002EW424661

## Légende

Localisation du prélèvement négatif

### Localisation dun sondage négatif

	Vol 86 - ascenseur 4
---	----------------------

	Volume non visité
---	-------------------

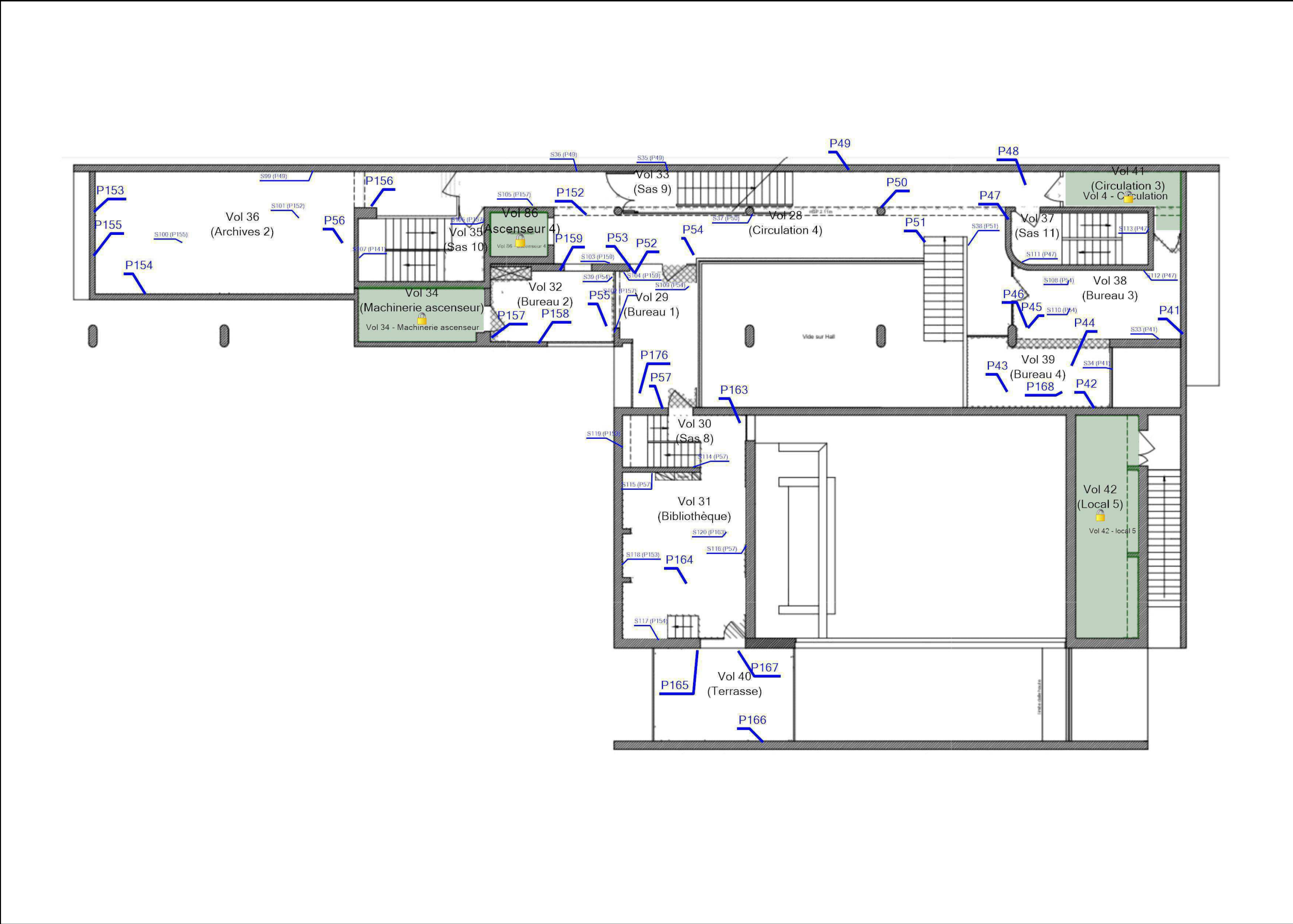

Adresse du bien
-----------------

112 AVENUE DE LA REDOUTE  
92600 ASNIERES

Désignation
-------------

Tribunal de Proximité Asnières

Date intervention
-------------------

18/11/2024
------------

	Techniciens intervenant
--	-------------------------

BENNACI ABDERRAHMANE



Référence:  
002EW424661



--	--

[illegible]

--	--

1



1



1

--	--

	Te
	BENNACI ABD

--	--

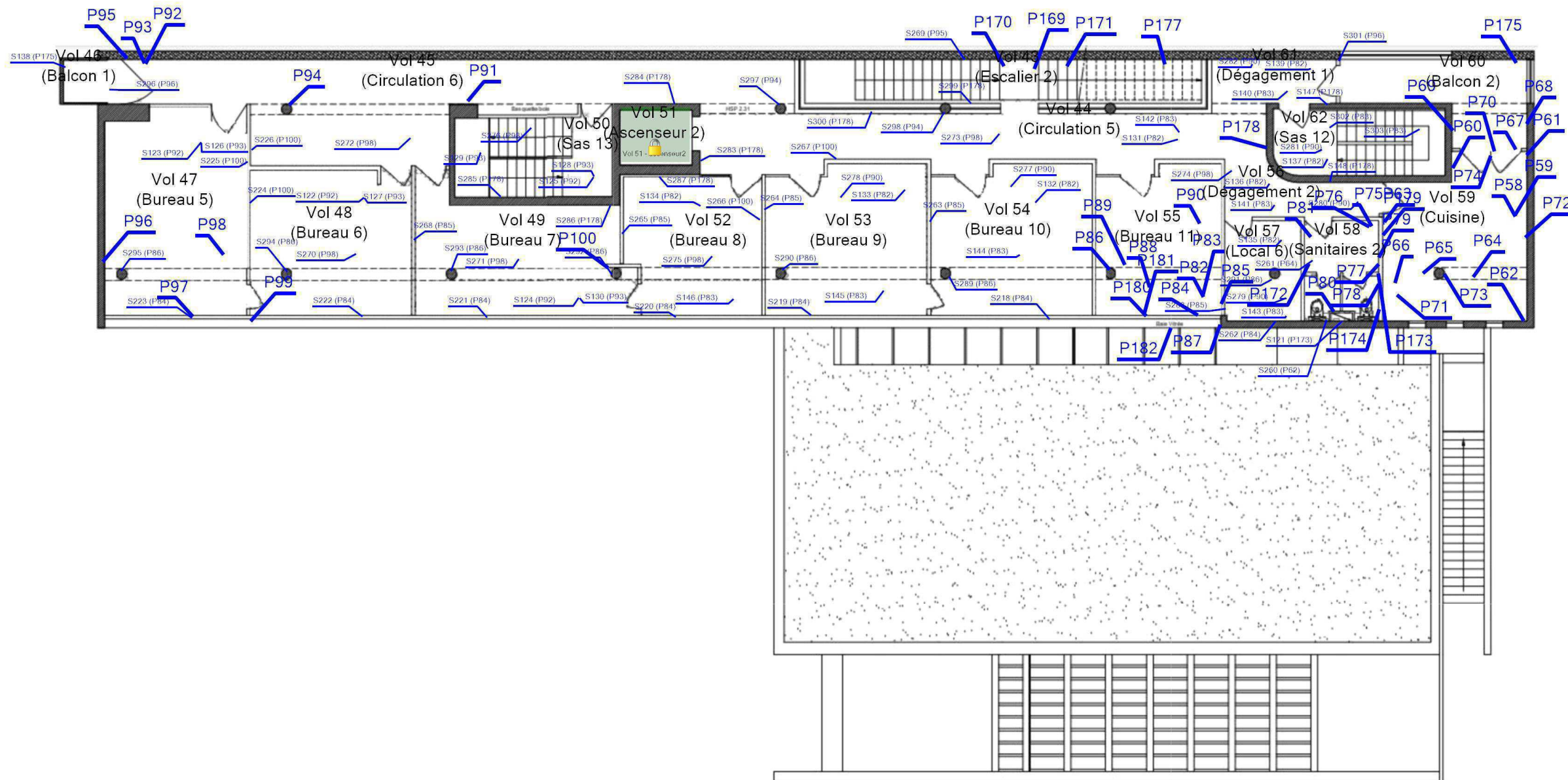





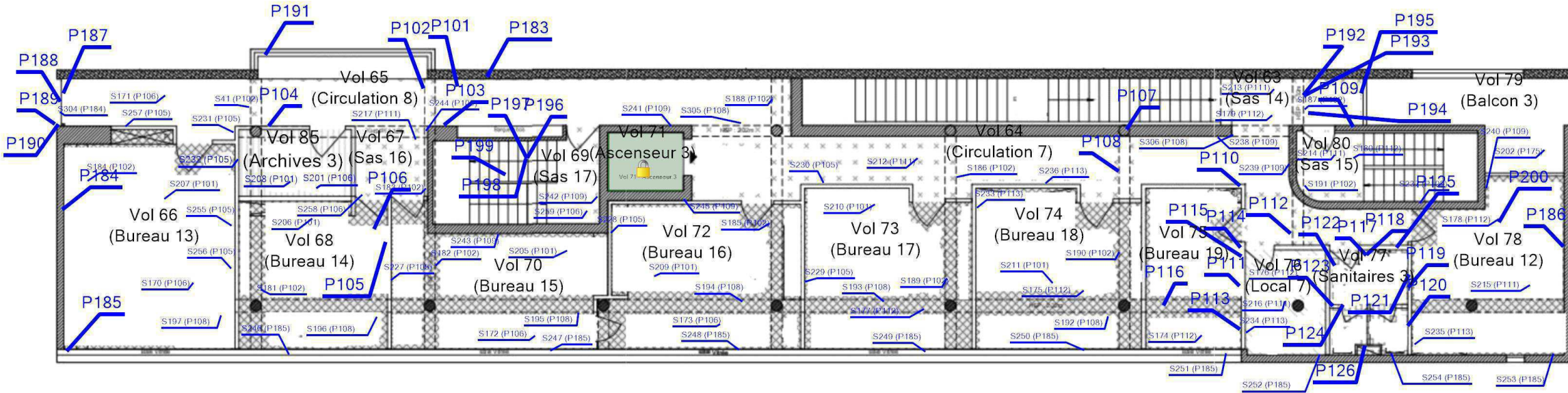

112 AVENUE DE LA REDOUTE  
92600 ASNIERES

Tribunal de Proximité Asnières

18/11/2024

BENNACI ABDERRAHMANE

TRIBUNAL GRANDE INSTANCE - ÉTAGE 3 - PLAN DE REPÉRAGE - ACTIONS MENÉES				Référence: 002EW424661		
				Légende		
					Localisation dun prélèvement négatif	
					Localisation dun sondage négatif	
					Vol 71 - Ascenseur 3	
					Volume non visité	
	Adresse du bien		Désignation	Date intervention	Technicien intervenant	
	112 AVENUE DE LA REDOUTE 92600 ASNIERES		Tribunal de Proximité Asnières	18/11/2024	BENNACI ABDERRAHMANE	



Légende

	Localisation dun prélèvement négatif
	Localisation dun sondage négatif

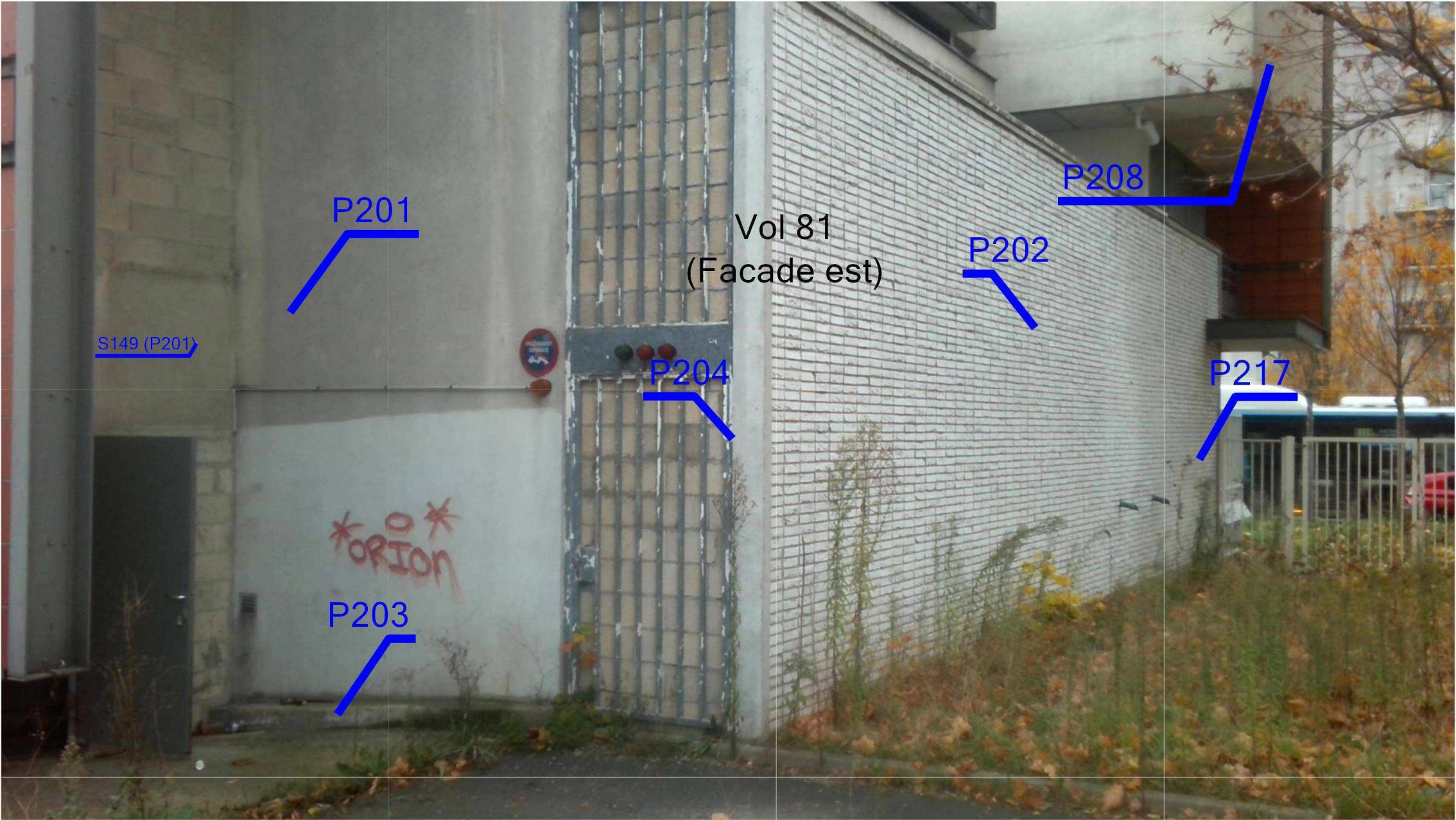

	Adresse du bien	Désignation	Date intervention	Technicien intervenant
	112 AVENUE DE LA REDOUTE 92600 ASNIERES	Tribunal de Proximité Asnières	18/11/2024	BENNACI ABDERRAHMANE



## FAÇADE SUD - PLAN DE REPÉRAGE - ACTIONS MENÉES

Référence:  
002EW424661

### Légende

RE

Localisation d'un prélèvement négatif



## Localisation d'un sondage négatif



### Adresse du bien

112 AVENUE DE LA REDOUTE  
92600 ASNIERES

Désignation

Tribunal de Proximité Asnière

Date interventio

18/11/202

## Techniciens intervenant

BENNACI ABDERRAHMAN

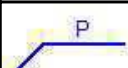
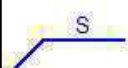

Légende

	Localisation dun prélèvement négatif
	Localisation dun sondage négatif

Vol 83  
(Façade ouest)



	Adresse du bien	Désignation	Date intervention	Technicien intervenant
	112 AVENUE DE LA REDOUTE 92600 ASNIERES	Tribunal de Proximité Asnières	18/11/2024	BENNACI ABDERRAHMANE



## FAÇADE NORD - PLAN DE REPÉRAGE - ACTIONS MENÉES

Référence:  
002EW424661

### Légende

4

Localisation d'un prélèvement négatif

3

Localisation dun sondage négatif



## Adresse du bien

112 AVENUE DE LA REDOUTE  
92600 ASNIERES

Désignation

Tribunal de Proximité Asnières

Date intervention

18/11/2024

### Techniciens intervenant

BENNACI ABDERRAHMANE



Légende



Vol 87 - toit



Volume non visité



Adresse du bien

112 AVENUE DE LA REDOUTE  
92600 ASNIERES

Désignation

Tribunal de Proximité Asnières

Date intervention

18/11/2024

Technicien intervenant

BENNACI ABDERRAHMANE

## ANNEXE : REPORTAGE PHOTOGRAPHIQUE

 Photos représentant des matériaux et produits contenant de l'amiante

Référence	Localisation	Action
002EW424661 n°201 - 2 (P201)	Façade Est - Vol 81 (Façade est)	Prélèvement négatif
002EW424661 n°201 - 1 (P201)	Façade Est - Vol 81 (Façade est)	Prélèvement négatif
002EW424661 n°202 - 1 (P202)	Façade Est - Vol 81 (Façade est)	Prélèvement négatif
002EW424661 n°203 - 1 (P203)	Façade Est - Vol 81 (Façade est)	Prélèvement négatif
002EW424661 n°204 - 1 (P204)	Façade Est - Vol 81 (Façade est)	Prélèvement négatif
002EW424661 n°208 - 1 (P208)	Façade Est - Vol 81 (Façade est)	Prélèvement négatif
002EW424661 n°217 - 2 (P217)	Façade Est - Vol 81 (Façade est)	Prélèvement négatif
002EW424661 n°207 - 1 (P207)	Façade nord - Vol 84 (Façade nord)	Prélèvement négatif
002EW424661 n°218 - 2 (P218)	Façade nord - Vol 84 (Façade nord)	Prélèvement négatif
002EW424661 n°219 - 2 (P219)	Façade nord - Vol 84 (Façade nord)	Prélèvement négatif
S200 - 2 (S200)	Façade nord - Vol 84 (Façade nord)	
002EW424661 n°205 - 1 (P205)	Façade ouest - Vol 83 (Façade ouest)	Prélèvement négatif
002EW424661 n°206 - 1 (P206)	Façade ouest - Vol 83 (Façade ouest)	Prélèvement négatif
002EW424661 n°210 - 2 (P210)	Façade ouest - Vol 83 (Façade ouest)	Prélèvement négatif
002EW424661 n°211 - 2 (P211)	Façade ouest - Vol 83 (Façade ouest)	Prélèvement négatif
002EW424661 n°213 - 2 (P213)	Façade ouest - Vol 83 (Façade ouest)	Prélèvement négatif
002EW424661 n°214 - 2 (P214)	Façade ouest - Vol 83 (Façade ouest)	Prélèvement négatif
002EW424661 n°215 - 2 (P215)	Façade ouest - Vol 83 (Façade ouest)	Prélèvement négatif
002EW424661 n°216 - 2 (P216)	Façade ouest - Vol 83 (Façade ouest)	Prélèvement négatif
002EW424661 n°212 - 2 (P212)	Façade sud - Vol 82 (Façade sud)	Prélèvement négatif
002EW424661 n°41 - 2 (P41)	Tribunal grande instance - étage 1 - Vol 38 (Bureau 3)	Prélèvement négatif
002EW424661 n°42 - 2 (P42)	Tribunal grande instance - étage 1 - Vol 39 (Bureau 4)	Prélèvement négatif
002EW424661 n°43 - 2 (P43)	Tribunal grande instance - étage 1 - Vol 39 (Bureau 4)	Prélèvement négatif
002EW424661 n°44 - 2 (P44)	Tribunal grande instance - étage 1 - Vol 39 (Bureau 4)	Prélèvement négatif
002EW424661 n°45 - 2 (P45)	Tribunal grande instance - étage 1 - Vol 38 (Bureau 3)	Prélèvement négatif
002EW424661 n°46 - 2 (P46)	Tribunal grande instance - étage 1 - Vol 38 (Bureau 3)	Prélèvement négatif
002EW424661 n°47 - 2 (P47)	Tribunal grande instance - étage 1 - Vol 28 (Circulation 4)	Prélèvement négatif



002EW424661 n°48 - 2 (P48)	Tribunal grande instance - étage 1 - Vol 28 (Circulation 4)	Prélèvement négatif
002EW424661 n°49 - 2 (P49)	Tribunal grande instance - étage 1 - Vol 28 (Circulation 4)	Prélèvement négatif
002EW424661 n°50 - 2 (P50)	Tribunal grande instance - étage 1 - Vol 28 (Circulation 4)	Prélèvement négatif
002EW424661 n°51 - 2 (P51)	Tribunal grande instance - étage 1 - Vol 28 (Circulation 4)	Prélèvement négatif
002EW424661 n°52 - 1 (P52)	Tribunal grande instance - étage 1 - Vol 29 (Bureau 1)	Prélèvement négatif
002EW424661 n°53 - 1 (P53)	Tribunal grande instance - étage 1 - Vol 29 (Bureau 1)	Prélèvement négatif
002EW424661 n°54 - 1 (P54)	Tribunal grande instance - étage 1 - Vol 28 (Circulation 4)	Prélèvement négatif
002EW424661 n°55 - 1 (P55)	Tribunal grande instance - étage 1 - Vol 32 (Bureau 2)	Prélèvement négatif
002EW424661 n°56 - 1 (P56)	Tribunal grande instance - étage 1 - Vol 36 (Archives 2)	Prélèvement négatif
002EW424661 n°57 - 1 (P57)	Tribunal grande instance - étage 1 - Vol 29 (Bureau 1)	Prélèvement négatif
002EW424661 n°152 - 1 (P152)	Tribunal grande instance - étage 1 - Vol 28 (Circulation 4)	Prélèvement négatif
002EW424661 n°153 - 1 (P153)	Tribunal grande instance - étage 1 - Vol 36 (Archives 2)	Prélèvement négatif
002EW424661 n°154 - 1 (P154)	Tribunal grande instance - étage 1 - Vol 36 (Archives 2)	Prélèvement négatif
002EW424661 n°155 - 1 (P155)	Tribunal grande instance - étage 1 - Vol 36 (Archives 2)	Prélèvement négatif
002EW424661 n°156 - 1 (P156)	Tribunal grande instance - étage 1 - Vol 36 (Archives 2)	Prélèvement négatif
002EW424661 n°157 - 1 (P157)	Tribunal grande instance - étage 1 - Vol 32 (Bureau 2)	Prélèvement négatif
002EW424661 n°158 - 1 (P158)	Tribunal grande instance - étage 1 - Vol 32 (Bureau 2)	Prélèvement négatif
002EW424661 n°159 - 1 (P159)	Tribunal grande instance - étage 1 - Vol 32 (Bureau 2)	Prélèvement négatif
002EW424661 n°163 - 1 (P163)	Tribunal grande instance - étage 1 - Vol 30 (Sas 8)	Prélèvement négatif
002EW424661 n°164 - 1 (P164)	Tribunal grande instance - étage 1 - Vol 31 (Bibliothèque)	Prélèvement négatif
002EW424661 n°165 - 1 (P165)	Tribunal grande instance - étage 1 - Vol 40 (Terrasse)	Prélèvement négatif
002EW424661 n°166 - 1 (P166)	Tribunal grande instance - étage 1 - Vol 40 (Terrasse)	Prélèvement négatif
002EW424661 n°167 - 1 (P167)	Tribunal grande instance - étage 1 - Vol 40 (Terrasse)	Prélèvement négatif
002EW424661 n°168 - 1 (P168)	Tribunal grande instance - étage 1 - Vol 39 (Bureau 4)	Prélèvement négatif
002EW424661 n°176 - 1 (P176)	Tribunal grande instance - étage 1 - Vol 29 (Bureau 1)	Prélèvement négatif
002EW424661 n°58 - 1 (P58)	Tribunal grande instance - étage 2 - Vol 59 (Cuisine)	Prélèvement négatif
002EW424661 n°59 - 1 (P59)	Tribunal grande instance - étage 2 - Vol 59 (Cuisine)	Prélèvement négatif
002EW424661 n°60 - 1 (P60)	Tribunal grande instance - étage 2 - Vol 59 (Cuisine)	Prélèvement négatif
002EW424661 n°61 - 1 (P61)	Tribunal grande instance - étage 2 - Vol 59 (Cuisine)	Prélèvement négatif
002EW424661 n°62 - 1 (P62)	Tribunal grande instance - étage 2 - Vol 59 (Cuisine)	Prélèvement négatif

002EW424661 n°63 - 1 (P63)	Tribunal grande instance - étage 2 - Vol 59 (Cuisine)	Prélèvement négatif
002EW424661 n°63 - 2 (P63)	Tribunal grande instance - étage 2 - Vol 59 (Cuisine)	Prélèvement négatif
002EW424661 n°65 - 1 (P65)	Tribunal grande instance - étage 2 - Vol 59 (Cuisine)	Prélèvement négatif
002EW424661 n°66 - 1 (P66)	Tribunal grande instance - étage 2 - Vol 59 (Cuisine)	Prélèvement négatif
002EW424661 n°67 - 1 (P67)	Tribunal grande instance - étage 2 - Vol 60 (Balcon 2)	Prélèvement négatif
002EW424661 n°68 - 1 (P68)	Tribunal grande instance - étage 2 - Vol 60 (Balcon 2)	Prélèvement négatif
002EW424661 n°69 - 1 (P69)	Tribunal grande instance - étage 2 - Vol 60 (Balcon 2)	Prélèvement négatif
002EW424661 n°70 - 1 (P70)	Tribunal grande instance - étage 2 - Vol 60 (Balcon 2)	Prélèvement négatif
002EW424661 n°71 - 1 (P71)	Tribunal grande instance - étage 2 - Vol 59 (Cuisine)	Prélèvement négatif
002EW424661 n°72 - 1 (P72)	Tribunal grande instance - étage 2 - Vol 59 (Cuisine)	Prélèvement négatif
002EW424661 n°74 - 1 (P74)	Tribunal grande instance - étage 2 - Vol 59 (Cuisine)	Prélèvement négatif
002EW424661 n°75 - 1 (P75)	Tribunal grande instance - étage 2 - Vol 58 (Sanitaires 2)	Prélèvement négatif
002EW424661 n°75 - 2 (P75)	Tribunal grande instance - étage 2 - Vol 58 (Sanitaires 2)	Prélèvement négatif
002EW424661 n°76 - 1 (P76)	Tribunal grande instance - étage 2 - Vol 58 (Sanitaires 2)	Prélèvement négatif
002EW424661 n°77 - 2 (P77)	Tribunal grande instance - étage 2 - Vol 58 (Sanitaires 2)	Prélèvement négatif
002EW424661 n°77 - 1 (P77)	Tribunal grande instance - étage 2 - Vol 58 (Sanitaires 2)	Prélèvement négatif
002EW424661 n°78 - 1 (P78)	Tribunal grande instance - étage 2 - Vol 58 (Sanitaires 2)	Prélèvement négatif
002EW424661 n°80 - 1 (P80)	Tribunal grande instance - étage 2 - Vol 58 (Sanitaires 2)	Prélèvement négatif
002EW424661 n°81 - 1 (P81)	Tribunal grande instance - étage 2 - Vol 58 (Sanitaires 2)	Prélèvement négatif
002EW424661 n°82 - 1 (P82)	Tribunal grande instance - étage 2 - Vol 55 (Bureau 11)	Prélèvement négatif
002EW424661 n°83 - 1 (P83)	Tribunal grande instance - étage 2 - Vol 55 (Bureau 11)	Prélèvement négatif
002EW424661 n°84 - 1 (P84)	Tribunal grande instance - étage 2 - Vol 55 (Bureau 11)	Prélèvement négatif
002EW424661 n°85 - 1 (P85)	Tribunal grande instance - étage 2 - Vol 55 (Bureau 11)	Prélèvement négatif
002EW424661 n°86 - 1 (P86)	Tribunal grande instance - étage 2 - Vol 55 (Bureau 11)	Prélèvement négatif
002EW424661 n°87 - 1 (P87)	Tribunal grande instance - étage 2 - Vol 55 (Bureau 11)	Prélèvement négatif
002EW424661 n°88 - 1 (P88)	Tribunal grande instance - étage 2 - Vol 55 (Bureau 11)	Prélèvement négatif
002EW424661 n°89 - 1 (P89)	Tribunal grande instance - étage 2 - Vol 55 (Bureau 11)	Prélèvement négatif
002EW424661 n°90 - 1 (P90)	Tribunal grande instance - étage 2 - Vol 55 (Bureau 11)	Prélèvement négatif
002EW424661 n°91 - 1 (P91)	Tribunal grande instance - étage 2 - Vol 45 (Circulation 6)	Prélèvement négatif
002EW424661 n°95 - 1 (P95)	Tribunal grande instance - étage 2 - Vol 45 (Circulation 6)	Prélèvement négatif

002EW424661 n°97 - 1 (P97)	Tribunal grande instance - étage 2 - Vol 47 (Bureau 5)	Prélèvement négatif
002EW424661 n°98 - 1 (P98)	Tribunal grande instance - étage 2 - Vol 47 (Bureau 5)	Prélèvement négatif
002EW424661 n°99 - 1 (P99)	Tribunal grande instance - étage 2 - Vol 48 (Bureau 6)	Prélèvement négatif
002EW424661 n°100 - 1 (P100)	Tribunal grande instance - étage 2 - Vol 49 (Bureau 7)	Prélèvement négatif
002EW424661 n°169 - 1 (P169)	Tribunal grande instance - étage 2 - Vol 43 (Escalier 2)	Prélèvement négatif
002EW424661 n°170 - 1 (P170)	Tribunal grande instance - étage 2 - Vol 43 (Escalier 2)	Prélèvement négatif
002EW424661 n°171 - 1 (P171)	Tribunal grande instance - étage 2 - Vol 43 (Escalier 2)	Prélèvement négatif
002EW424661 n°172 - 2 (P172)	Tribunal grande instance - étage 2 - Vol 58 (Sanitaires 2)	Prélèvement négatif
002EW424661 n°172 - 1 (P172)	Tribunal grande instance - étage 2 - Vol 58 (Sanitaires 2)	Prélèvement négatif
002EW424661 n°173 - 1 (P173)	Tribunal grande instance - étage 2 - Vol 58 (Sanitaires 2)	Prélèvement négatif
002EW424661 n°175 - 1 (P175)	Tribunal grande instance - étage 2 - Vol 60 (Balcon 2)	Prélèvement négatif
002EW424661 n°177 - 1 (P177)	Tribunal grande instance - étage 2 - Vol 43 (Escalier 2)	Prélèvement négatif
002EW424661 n°178 - 1 (P178)	Tribunal grande instance - étage 2 - Vol 61 (Dégagement 1)	Prélèvement négatif
002EW424661 n°179 - 1 (P179)	Tribunal grande instance - étage 2 - Vol 59 (Cuisine)	Prélèvement négatif
002EW424661 n°180 - 1 (P180)	Tribunal grande instance - étage 2 - Vol 55 (Bureau 11)	Prélèvement négatif
002EW424661 n°181 - 1 (P181)	Tribunal grande instance - étage 2 - Vol 55 (Bureau 11)	Prélèvement négatif
002EW424661 n°182 - 1 (P182)	Tribunal grande instance - étage 2 - Vol 55 (Bureau 11)	Prélèvement négatif
002EW424661 n°101 - 1 (P101)	Tribunal grande instance - étage 3 - Vol 65 (Circulation 8)	Prélèvement négatif
002EW424661 n°102 - 1 (P102)	Tribunal grande instance - étage 3 - Vol 65 (Circulation 8)	Prélèvement négatif
002EW424661 n°103 - 1 (P103)	Tribunal grande instance - étage 3 - Vol 65 (Circulation 8)	Prélèvement négatif
002EW424661 n°104 - 1 (P104)	Tribunal grande instance - étage 3 - Vol 65 (Circulation 8)	Prélèvement négatif
002EW424661 n°105 - 1 (P105)	Tribunal grande instance - étage 3 - Vol 68 (Bureau 14)	Prélèvement négatif
002EW424661 n°106 - 1 (P106)	Tribunal grande instance - étage 3 - Vol 68 (Bureau 14)	Prélèvement négatif
002EW424661 n°107 - 1 (P107)	Tribunal grande instance - étage 3 - Vol 64 (Circulation 7)	Prélèvement négatif
002EW424661 n°108 - 1 (P108)	Tribunal grande instance - étage 3 - Vol 64 (Circulation 7)	Prélèvement négatif
002EW424661 n°109 - 1 (P109)	Tribunal grande instance - étage 3 - Vol 63 (Sas 14)	Prélèvement négatif
002EW424661 n°110 - 1 (P110)	Tribunal grande instance - étage 3 - Vol 64 (Circulation 7)	Prélèvement négatif
002EW424661 n°111 - 1 (P111)	Tribunal grande instance - étage 3 - Vol 75 (Bureau 19)	Prélèvement négatif
002EW424661 n°112 - 1 (P112)	Tribunal grande instance - étage 3 - Vol 64 (Circulation 7)	Prélèvement négatif
002EW424661 n°113 - 1 (P113)	Tribunal grande instance - étage 3 - Vol 75 (Bureau 19)	Prélèvement négatif

002EW424661 n°114 - 1 (P114)	Tribunal grande instance - étage 3 - Vol 75 (Bureau 19)	Prélèvement négatif
002EW424661 n°115 - 1 (P115)	Tribunal grande instance - étage 3 - Vol 75 (Bureau 19)	Prélèvement négatif
002EW424661 n°116 - 1 (P116)	Tribunal grande instance - étage 3 - Vol 75 (Bureau 19)	Prélèvement négatif
002EW424661 n°117 - 1 (P117)	Tribunal grande instance - étage 3 - Vol 77 (Sanitaires 3)	Prélèvement négatif
002EW424661 n°118 - 1 (P118)	Tribunal grande instance - étage 3 - Vol 77 (Sanitaires 3)	Prélèvement négatif
002EW424661 n°119 - 1 (P119)	Tribunal grande instance - étage 3 - Vol 77 (Sanitaires 3)	Prélèvement négatif
002EW424661 n°120 - 1 (P120)	Tribunal grande instance - étage 3 - Vol 77 (Sanitaires 3)	Prélèvement négatif
002EW424661 n°121 - 1 (P121)	Tribunal grande instance - étage 3 - Vol 77 (Sanitaires 3)	Prélèvement négatif
002EW424661 n°122 - 1 (P122)	Tribunal grande instance - étage 3 - Vol 77 (Sanitaires 3)	Prélèvement négatif
002EW424661 n°123 - 1 (P123)	Tribunal grande instance - étage 3 - Vol 77 (Sanitaires 3)	Prélèvement négatif
002EW424661 n°124 - 1 (P124)	Tribunal grande instance - étage 3 - Vol 77 (Sanitaires 3)	Prélèvement négatif
002EW424661 n°125 - 1 (P125)	Tribunal grande instance - étage 3 - Vol 77 (Sanitaires 3)	Prélèvement négatif
002EW424661 n°126 - 1 (P126)	Tribunal grande instance - étage 3 - Vol 77 (Sanitaires 3)	Prélèvement négatif
002EW424661 n°183 - 1 (P183)	Tribunal grande instance - étage 3 - Vol 65 (Circulation 8)	Prélèvement négatif
002EW424661 n°187 - 1 (P187)	Tribunal grande instance - étage 3 - Vol 65 (Circulation 8)	Prélèvement négatif
002EW424661 n°188 - 1 (P188)	Tribunal grande instance - étage 3 - Vol 65 (Circulation 8)	Prélèvement négatif
002EW424661 n°189 - 1 (P189)	Tribunal grande instance - étage 3 - Vol 65 (Circulation 8)	Prélèvement négatif
002EW424661 n°190 - 1 (P190)	Tribunal grande instance - étage 3 - Vol 65 (Circulation 8)	Prélèvement négatif
002EW424661 n°191 - 1 (P191)	Tribunal grande instance - étage 3 - Vol 65 (Circulation 8)	Prélèvement négatif
002EW424661 n°192 - 1 (P192)	Tribunal grande instance - étage 3 - Vol 63 (Sas 14)	Prélèvement négatif
002EW424661 n°193 - 1 (P193)	Tribunal grande instance - étage 3 - Vol 63 (Sas 14)	Prélèvement négatif
002EW424661 n°194 - 1 (P194)	Tribunal grande instance - étage 3 - Vol 63 (Sas 14)	Prélèvement négatif
002EW424661 n°195 - 1 (P195)	Tribunal grande instance - étage 3 - Vol 63 (Sas 14)	Prélèvement négatif
002EW424661 n°196 - 1 (P196)	Tribunal grande instance - étage 3 - Vol 69 (Sas 17)	Prélèvement négatif
002EW424661 n°197 - 1 (P197)	Tribunal grande instance - étage 3 - Vol 69 (Sas 17)	Prélèvement négatif
002EW424661 n°198 - 1 (P198)	Tribunal grande instance - étage 3 - Vol 69 (Sas 17)	Prélèvement négatif
002EW424661 n°199 - 1 (P199)	Tribunal grande instance - étage 3 - Vol 69 (Sas 17)	Prélèvement négatif
002EW424661 n°200 - 1 (P200)	Tribunal grande instance - étage 3 - Vol 78 (Bureau 12)	Prélèvement négatif
002EW424661 n°19 - 2 (P19)	Tribunal grande instance - Rdc - Vol 26 (Chambre de conseil)	Prélèvement négatif
002EW424661 n°20 - 2 (P20)	Tribunal grande instance - Rdc - Vol 26 (Chambre de conseil)	Prélèvement négatif

002EW424661 n°21 - 2 (P21)	Tribunal grande instance - Rdc - Vol 26 (Chambre de conseil)	Prélèvement négatif
002EW424661 n°22 - 2 (P22)	Tribunal grande instance - Rdc - Vol 15 (Hall 2)	Prélèvement négatif
002EW424661 n°23 - 2 (P23)	Tribunal grande instance - Rdc - Vol 23 (Vestiaire)	Prélèvement négatif
002EW424661 n°24 - 2 (P24)	Tribunal grande instance - Rdc - Vol 23 (Vestiaire)	Prélèvement négatif
002EW424661 n°25 - 2 (P25)	Tribunal grande instance - Rdc - Vol 23 (Vestiaire)	Prélèvement négatif
002EW424661 n°26 - 2 (P26)	Tribunal grande instance - Rdc - Vol 21 (Sanitaires 1)	Prélèvement négatif
002EW424661 n°27 - 2 (P27)	Tribunal grande instance - Rdc - Vol 21 (Sanitaires 1)	Prélèvement négatif
002EW424661 n°28 - 2 (P28)	Tribunal grande instance - Rdc - Vol 21 (Sanitaires 1)	Prélèvement négatif
002EW424661 n°30 - 2 (P30)	Tribunal grande instance - Rdc - Vol 21 (Sanitaires 1)	Prélèvement négatif
002EW424661 n°31 - 2 (P31)	Tribunal grande instance - Rdc - Vol 21 (Sanitaires 1)	Prélèvement négatif
002EW424661 n°32 - 2 (P32)	Tribunal grande instance - Rdc - Vol 21 (Sanitaires 1)	Prélèvement négatif
002EW424661 n°33 - 2 (P33)	Tribunal grande instance - Rdc - Vol 21 (Sanitaires 1)	Prélèvement négatif
002EW424661 n°34 - 2 (P34)	Tribunal grande instance - Rdc - Vol 21 (Sanitaires 1)	Prélèvement négatif
002EW424661 n°35 - 1 (P35)	Tribunal grande instance - Rdc - Vol 22 (Circulation 2)	Prélèvement négatif
002EW424661 n°36 - 2 (P36)	Tribunal grande instance - Rdc - Vol 24 (Salle d'audience)	Prélèvement négatif
002EW424661 n°37 - 1 (P37)	Tribunal grande instance - Rdc - Vol 17 (Circulation 1)	Prélèvement négatif
002EW424661 n°38 - 2 (P38)	Tribunal grande instance - Rdc - Vol 17 (Circulation 1)	Prélèvement négatif
002EW424661 n°39 - 2 (P39)	Tribunal grande instance - Rdc - Vol 24 (Salle d'audience)	Prélèvement négatif
002EW424661 n°40 - 2 (P40)	Tribunal grande instance - Rdc - Vol 24 (Salle d'audience)	Prélèvement négatif
002EW424661 n°133 - 1 (P133)	Tribunal grande instance - Rdc - Vol 23 (Vestiaire)	Prélèvement négatif
002EW424661 n°134 - 1 (P134)	Tribunal grande instance - Rdc - Vol 17 (Circulation 1)	Prélèvement négatif
002EW424661 n°135 - 1 (P135)	Tribunal grande instance - Rdc - Vol 17 (Circulation 1)	Prélèvement négatif
002EW424661 n°136 - 1 (P136)	Tribunal grande instance - Rdc - Vol 12 (Local 4)	Prélèvement négatif
002EW424661 n°137 - 1 (P137)	Tribunal grande instance - Rdc - Vol 25 (Sas 7)	Prélèvement négatif
002EW424661 n°138 - 1 (P138)	Tribunal grande instance - Rdc - Vol 24 (Salle d'audience)	Prélèvement négatif
002EW424661 n°139 - 1 (P139)	Tribunal grande instance - Rdc - Vol 13 (Sas 5)	Prélèvement négatif
002EW424661 n°140 - 1 (P140)	Tribunal grande instance - Rdc - Vol 13 (Sas 5)	Prélèvement négatif
002EW424661 n°141 - 1 (P141)	Tribunal grande instance - Rdc - Vol 13 (Sas 5)	Prélèvement négatif
002EW424661 n°142 - 1 (P142)	Tribunal grande instance - Rdc - Vol 11 (Local 3)	Prélèvement négatif
002EW424661 n°143 - 1 (P143)	Tribunal grande instance - Rdc - Vol 11 (Local 3)	Prélèvement négatif

002EW424661 n°144 - 1 (P144)	Tribunal grande instance - Rdc - Vol 11 (Local 3)	Prélèvement négatif
002EW424661 n°146 - 1 (P146)	Tribunal grande instance - Rdc - Vol 25 (Sas 7)	Prélèvement négatif
002EW424661 n°147 - 1 (P147)	Tribunal grande instance - Rdc - Vol 25 (Sas 7)	Prélèvement négatif
002EW424661 n°148 - 1 (P148)	Tribunal grande instance - Rdc - Vol 24 (Salle d'audience)	Prélèvement négatif
002EW424661 n°149 - 1 (P149)	Tribunal grande instance - Rdc - Vol 13 (Sas 5)	Prélèvement négatif
002EW424661 n°150 - 1 (P150)	Tribunal grande instance - Rdc - Vol 13 (Sas 5)	Prélèvement négatif
002EW424661 n°160 - 1 (P160)	Tribunal grande instance - Rdc - Vol 25 (Sas 7)	Prélèvement négatif
002EW424661 n°161 - 1 (P161)	Tribunal grande instance - Rdc - Vol 25 (Sas 7)	Prélèvement négatif
002EW424661 n°162 - 1 (P162)	Tribunal grande instance - Rdc - Vol 15 (Hall 2)	Prélèvement négatif
002EW424661 n°1 - 2 (P1)	Tribunal grande instance - sous sol - Vol 2 (Parking)	Prélèvement négatif
002EW424661 n°2 - 2 (P2)	Tribunal grande instance - sous sol - Vol 2 (Parking)	Prélèvement négatif
002EW424661 n°3 - 2 (P3)	Tribunal grande instance - sous sol - Vol 2 (Parking)	Prélèvement négatif
002EW424661 n°4 - 2 (P4)	Tribunal grande instance - sous sol - Vol 2 (Parking)	Prélèvement négatif
002EW424661 n°5 - 2 (P5)	Tribunal grande instance - sous sol - Vol 1 (Entrée)	Prélèvement négatif
002EW424661 n°6 - 2 (P6)	Tribunal grande instance - sous sol - Vol 2 (Parking)	Prélèvement négatif
002EW424661 n°7 - 2 (P7)	Tribunal grande instance - sous sol - Vol 2 (Parking)	Prélèvement négatif
002EW424661 n°8 - 2 (P8)	Tribunal grande instance - sous sol - Vol 2 (Parking)	Prélèvement négatif
002EW424661 n°9 - 2 (P9)	Tribunal grande instance - sous sol - Vol 1 (Entrée)	Prélèvement négatif
002EW424661 n°10 - 2 (P10)	Tribunal grande instance - sous sol - Vol 2 (Parking)	Prélèvement négatif
002EW424661 n°11 - 2 (P11)	Tribunal grande instance - sous sol - Vol 6 (Sas 2)	Prélèvement négatif
002EW424661 n°12 - 2 (P12)	Tribunal grande instance - sous sol - Vol 2 (Parking)	Prélèvement négatif
002EW424661 n°13 - 2 (P13)	Tribunal grande instance - sous sol - Vol 2 (Parking)	Prélèvement négatif
002EW424661 n°14 - 2 (P14)	Tribunal grande instance - sous sol - Vol 2 (Parking)	Prélèvement négatif
002EW424661 n°15 - 2 (P15)	Tribunal grande instance - sous sol - Vol 3 (Sas 1)	Prélèvement négatif
002EW424661 n°16 - 2 (P16)	Tribunal grande instance - sous sol - Vol 3 (Sas 1)	Prélèvement négatif
002EW424661 n°127 - 1 (P127)	Tribunal grande instance - sous sol - Vol 2 (Parking)	Prélèvement négatif
002EW424661 n°128 - 1 (P128)	Tribunal grande instance - sous sol - Vol 2 (Parking)	Prélèvement négatif
002EW424661 n°129 - 1 (P129)	Tribunal grande instance - sous sol - Vol 2 (Parking)	Prélèvement négatif
002EW424661 n°130 - 1 (P130)	Tribunal grande instance - sous sol - Vol 6 (Sas 2)	Prélèvement négatif
002EW424661 n°131 - 1 (P131)	Tribunal grande instance - sous sol - Vol 6 (Sas 2)	Prélèvement négatif





002EW424661 n°1 - 2 (P1) - Tribunal grande instance -  
sous sol - Vol 2 (Parking)



002EW424661 n°2 - 2 (P2) - Tribunal grande instance -  
sous sol - Vol 2 (Parking)



002EW424661 n°3 - 2 (P3) - Tribunal grande instance -  
sous sol - Vol 2 (Parking)



002EW424661 n°4 - 2 (P4) - Tribunal grande instance -  
sous sol - Vol 2 (Parking)



002EW424661 n°5 - 2 (P5) - Tribunal grande instance -  
sous sol - Vol 1 (Entrée)



002EW424661 n°6 - 2 (P6) - Tribunal grande instance -  
sous sol - Vol 2 (Parking)



002EW424661 n°7 - 2 (P7) - Tribunal grande instance -  
sous sol - Vol 2 (Parking)



002EW424661 n°8 - 2 (P8) - Tribunal grande instance -  
sous sol - Vol 2 (Parking)



002EW424661 n°9 - 2 (P9) - Tribunal grande instance -  
sous sol - Vol 1 (Entrée)



002EW424661 n°10 - 2 (P10) - Tribunal grande  
instance - sous sol - Vol 2 (Parking)



002EW424661 n°11 - 2 (P11) - Tribunal grande instance -  
sous sol - Vol 6 (Sas 2)



002EW424661 n°12 - 2 (P12) - Tribunal grande  
instance - sous sol - Vol 2 (Parking)





002EW424661 n°13 - 2 (P13) - Tribunal grande instance  
- sous sol - Vol 2 (Parking)



002EW424661 n°14 - 2 (P14) - Tribunal grande instance - sous sol - Vol 2 (Parking)



002EW424661 n°15 - 2 (P15) - Tribunal grande instance  
- sous sol - Vol 3 (Sas 1)



002EW424661 n°16 - 2 (P16) - Tribunal grande instance - sous sol - Vol 3 (Sas 1)

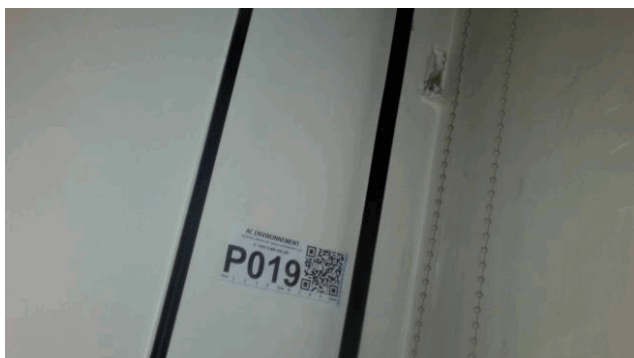

002EW424661 n°19 - 2 (P19) - Tribunal grande instance  
- Rdc - Vol 26 (Chambre de conseil)



002EW424661 n°20 - 2 (P20) - Tribunal grande instance - Rdc - Vol 26 (Chambre de conseil)



002EW424661 n°21 - 2 (P21) - Tribunal grande instance  
- Rdc - Vol 26 (Chambre de conseil)



002EW424661 n°22 - 2 (P22) - Tribunal grande instance - Rdc - Vol 15 (Hall 2)



002EW424661 n°23 - 2 (P23) - Tribunal grande instance  
- Rdc - Vol 23 (Vestiaire)



002EW424661 n°24 - 2 (P24) - Tribunal grande instance - Rdc - Vol 23 (Vestiaire)



002EW424661 n°25 - 2 (P25) - Tribunal grande instance  
- Rdc - Vol 23 (Vestiaire)



002EW424661 n°26 - 2 (P26) - Tribunal grande instance - Rdc - Vol 21 (Sanitaires 1)





002EW424661 n°27 - 2 (P27) - Tribunal grande instance  
- Rdc - Vol 21 (Sanitaires 1)



002EW424661 n°28 - 2 (P28) - Tribunal grande instance - Rdc - Vol 21 (Sanitaires 1)



002EW424661 n°30 - 2 (P30) - Tribunal grande instance  
- Rdc - Vol 21 (Sanitaires 1)



002EW424661 n°31 - 2 (P31) - Tribunal grande instance - Rdc - Vol 21 (Sanitaires 1)



002EW424661 n°32 - 2 (P32) - Tribunal grande instance  
- Rdc - Vol 21 (Sanitaires 1)



002EW424661 n°33 - 2 (P33) - Tribunal grande instance - Rdc - Vol 21 (Sanitaires 1)



002EW424661 n°34 - 2 (P34) - Tribunal grande instance  
- Rdc - Vol 21 (Sanitaires 1)



002EW424661 n°35 - 1 (P35) - Tribunal grande  
instance - Rdc - Vol 22 (Circulation 2)



002EW424661 n°36 - 2 (P36) - Tribunal grande instance  
- Rdc - Vol 24 (Salle d'audience)



002EW424661 n°37 - 1 (P37) - Tribunal grande  
instance - Rdc - Vol 17 (Circulation 1)



002EW424661 n°38 - 2 (P38) - Tribunal grande instance  
- Rdc - Vol 17 (Circulation 1)



002EW424661 n°39 - 2 (P39) - Tribunal grande  
instance - Rdc - Vol 24 (Salle d'audience)





002EW424661 n°40 - 2 (P40) - Tribunal grande instance  
- Rdc - Vol 24 (Salle d'audience)



002EW424661 n°41 - 2 (P41) - Tribunal grande instance - étage 1 - Vol 38 (Bureau 3)



002EW424661 n°42 - 2 (P42) - Tribunal grande instance  
- étage 1 - Vol 39 (Bureau 4)

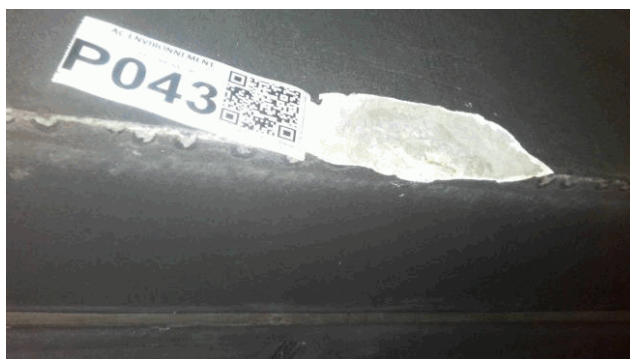

002EW424661 n°43 - 2 (P43) - Tribunal grande instance - étage 1 - Vol 39 (Bureau 4)



002EW424661 n°44 - 2 (P44) - Tribunal grande instance  
- étage 1 - Vol 39 (Bureau 4)

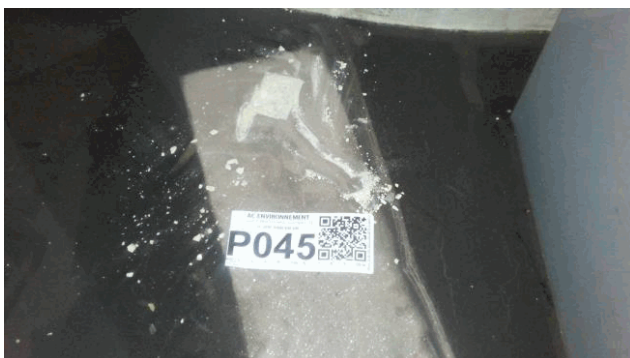

002EW424661 n°45 - 2 (P45) - Tribunal grande instance - étage 1 - Vol 38 (Bureau 3)



002EW424661 n°46 - 2 (P46) - Tribunal grande instance  
- étage 1 - Vol 38 (Bureau 3)



002EW424661 n°47 - 2 (P47) - Tribunal grande  
instance - étage 1 - Vol 28 (Circulation 4)



002EW424661 n°48 - 2 (P48) - Tribunal grande instance  
- étage 1 - Vol 28 (Circulation 4)



002EW424661 n°49 - 2 (P49) - Tribunal grande  
instance - étage 1 - Vol 28 (Circulation 4)



002EW424661 n°50 - 2 (P50) - Tribunal grande instance  
- étage 1 - Vol 28 (Circulation 4)



002EW424661 n°51 - 2 (P51) - Tribunal grande  
instance - étage 1 - Vol 28 (Circulation 4)





002EW424661 n°52 - 1 (P52) - Tribunal grande instance  
- étage 1 - Vol 29 (Bureau 1)



002EW424661 n°53 - 1 (P53) - Tribunal grande instance - étage 1 - Vol 29 (Bureau 1)

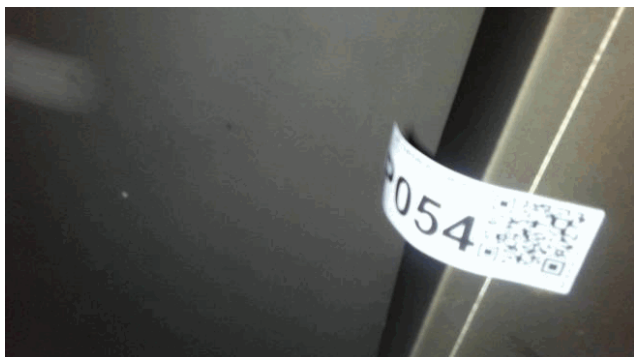

002EW424661 n°54 - 1 (P54) - Tribunal grande instance  
- étage 1 - Vol 28 (Circulation 4)



002EW424661 n°55 - 1 (P55) - Tribunal grande instance - étage 1 - Vol 32 (Bureau 2)



002EW424661 n°56 - 1 (P56) - Tribunal grande instance  
- étage 1 - Vol 36 (Archives 2)



002EW424661 n°57 - 1 (P57) - Tribunal grande instance - étage 1 - Vol 29 (Bureau 1)



002EW424661 n°58 - 1 (P58) - Tribunal grande instance  
- étage 2 - Vol 59 (Cuisine)



002EW424661 n°59 - 1 (P59) - Tribunal grande instance - étage 2 - Vol 59 (Cuisine)



002EW424661 n°60 - 1 (P60) - Tribunal grande instance  
- étage 2 - Vol 59 (Cuisine)



002EW424661 n°61 - 1 (P61) - Tribunal grande instance - étage 2 - Vol 59 (Cuisine)



002EW424661 n°62 - 1 (P62) - Tribunal grande instance  
- étage 2 - Vol 59 (Cuisine)



002EW424661 n°63 - 1 (P63) - Tribunal grande instance - étage 2 - Vol 59 (Cuisine)





002EW424661 n°63 - 2 (P63) - Tribunal grande instance  
- étage 2 - Vol 59 (Cuisine)



002EW424661 n°65 - 1 (P65) - Tribunal grande instance - étage 2 - Vol 59 (Cuisine)



002EW424661 n°66 - 1 (P66) - Tribunal grande instance  
- étage 2 - Vol 59 (Cuisine)



002EW424661 n°67 - 1 (P67) - Tribunal grande instance - étage 2 - Vol 60 (Balcon 2)



002EW424661 n°68 - 1 (P68) - Tribunal grande instance  
- étage 2 - Vol 60 (Balcon 2)



002EW424661 n°69 - 1 (P69) - Tribunal grande instance - étage 2 - Vol 60 (Balcon 2)



002EW424661 n°70 - 1 (P70) - Tribunal grande instance  
- étage 2 - Vol 60 (Balcon 2)



002EW424661 n°71 - 1 (P71) - Tribunal grande instance - étage 2 - Vol 59 (Cuisine)



002EW424661 n°72 - 1 (P72) - Tribunal grande instance  
- étage 2 - Vol 59 (Cuisine)



002EW424661 n°74 - 1 (P74) - Tribunal grande instance - étage 2 - Vol 59 (Cuisine)



002EW424661 n°75 - 1 (P75) - Tribunal grande instance  
- étage 2 - Vol 58 (Sanitaires 2)



002EW424661 n°75 - 2 (P75) - Tribunal grande instance - étage 2 - Vol 58 (Sanitaires 2)





002EW424661 n°76 - 1 (P76) - Tribunal grande instance  
- étage 2 - Vol 58 (Sanitaires 2)

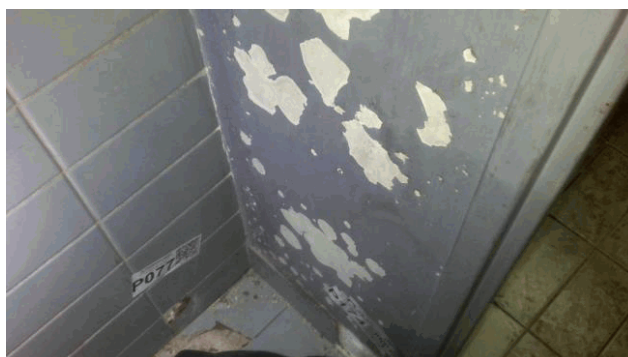

002EW424661 n°77 - 2 (P77) - Tribunal grande instance  
- étage 2 - Vol 58 (Sanitaires 2)



002EW424661 n°77 - 1 (P77) - Tribunal grande instance  
- étage 2 - Vol 58 (Sanitaires 2)



002EW424661 n°78 - 1 (P78) - Tribunal grande instance  
- étage 2 - Vol 58 (Sanitaires 2)



002EW424661 n°80 - 1 (P80) - Tribunal grande instance  
- étage 2 - Vol 58 (Sanitaires 2)



002EW424661 n°81 - 1 (P81) - Tribunal grande instance  
- étage 2 - Vol 58 (Sanitaires 2)



002EW424661 n°82 - 1 (P82) - Tribunal grande instance  
- étage 2 - Vol 55 (Bureau 11)



002EW424661 n°83 - 1 (P83) - Tribunal grande  
instance - étage 2 - Vol 55 (Bureau 11)

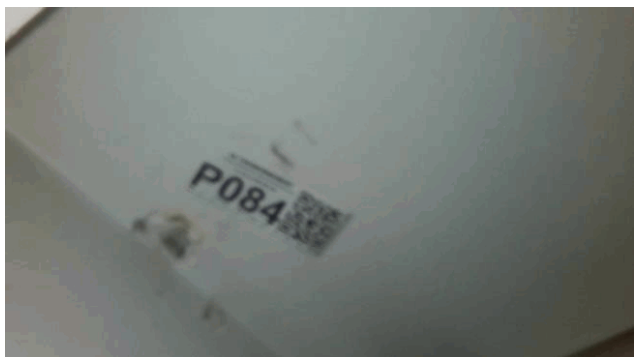

002EW424661 n°84 - 1 (P84) - Tribunal grande instance  
- étage 2 - Vol 55 (Bureau 11)



002EW424661 n°85 - 1 (P85) - Tribunal grande  
instance - étage 2 - Vol 55 (Bureau 11)



002EW424661 n°86 - 1 (P86) - Tribunal grande instance  
- étage 2 - Vol 55 (Bureau 11)



002EW424661 n°87 - 1 (P87) - Tribunal grande  
instance - étage 2 - Vol 55 (Bureau 11)



002EW424661 n°88 - 1 (P88) - Tribunal grande instance  
- étage 2 - Vol 55 (Bureau 11)



002EW424661 n°89 - 1 (P89) - Tribunal grande  
instance - étage 2 - Vol 55 (Bureau 11)



002EW424661 n°90 - 1 (P90) - Tribunal grande instance  
- étage 2 - Vol 55 (Bureau 11)



002EW424661 n°91 - 1 (P91) - Tribunal grande  
instance - étage 2 - Vol 45 (Circulation 6)



002EW424661 n°95 - 1 (P95) - Tribunal grande instance  
- étage 2 - Vol 45 (Circulation 6)



002EW424661 n°97 - 1 (P97) - Tribunal grande  
instance - étage 2 - Vol 47 (Bureau 5)





002EW424661 n°98 - 1 (P98) - Tribunal grande instance  
- étage 2 - Vol 47 (Bureau 5)



002EW424661 n°99 - 1 (P99) - Tribunal grande instance - étage 2 - Vol 48 (Bureau 6)



002EW424661 n°100 - 1 (P100) - Tribunal grande instance - étage 2 - Vol 49 (Bureau 7)



002EW424661 n°101 - 1 (P101) - Tribunal grande instance - étage 3 - Vol 65 (Circulation 8)



002EW424661 n°102 - 1 (P102) - Tribunal grande instance - étage 3 - Vol 65 (Circulation 8)



002EW424661 n°103 - 1 (P103) - Tribunal grande instance - étage 3 - Vol 65 (Circulation 8)



002EW424661 n°104 - 1 (P104) - Tribunal grande instance - étage 3 - Vol 65 (Circulation 8)

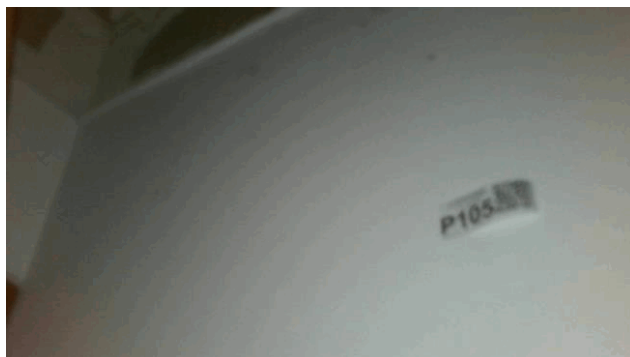

002EW424661 n°105 - 1 (P105) - Tribunal grande instance - étage 3 - Vol 68 (Bureau 14)



002EW424661 n°106 - 1 (P106) - Tribunal grande instance - étage 3 - Vol 68 (Bureau 14)



002EW424661 n°107 - 1 (P107) - Tribunal grande instance - étage 3 - Vol 64 (Circulation 7)



002EW424661 n°108 - 1 (P108) - Tribunal grande instance - étage 3 - Vol 64 (Circulation 7)



002EW424661 n°109 - 1 (P109) - Tribunal grande instance - étage 3 - Vol 63 (Sas 14)





002EW424661 n°110 - 1 (P110) - Tribunal grande instance - étage 3 - Vol 64 (Circulation 7)



002EW424661 n°111 - 1 (P111) - Tribunal grande instance - étage 3 - Vol 75 (Bureau 19)



002EW424661 n°112 - 1 (P112) - Tribunal grande instance - étage 3 - Vol 64 (Circulation 7)

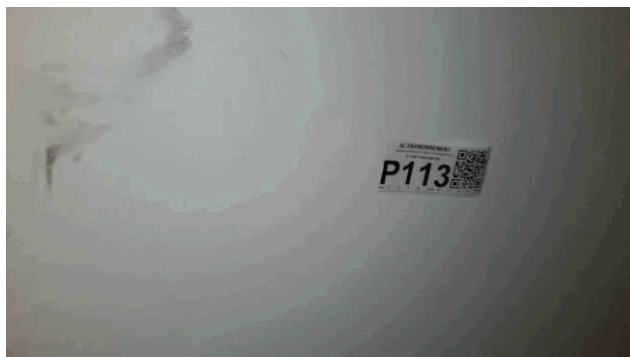

002EW424661 n°113 - 1 (P113) - Tribunal grande instance - étage 3 - Vol 75 (Bureau 19)



002EW424661 n°114 - 1 (P114) - Tribunal grande instance - étage 3 - Vol 75 (Bureau 19)



002EW424661 n°115 - 1 (P115) - Tribunal grande instance - étage 3 - Vol 75 (Bureau 19)





002EW424661 n°116 - 1 (P116) - Tribunal grande instance - étage 3 - Vol 75 (Bureau 19)



002EW424661 n°117 - 1 (P117) - Tribunal grande instance - étage 3 - Vol 77 (Sanitaires 3)



002EW424661 n°118 - 1 (P118) - Tribunal grande instance - étage 3 - Vol 77 (Sanitaires 3)



002EW424661 n°119 - 1 (P119) - Tribunal grande instance - étage 3 - Vol 77 (Sanitaires 3)



002EW424661 n°120 - 1 (P120) - Tribunal grande instance - étage 3 - Vol 77 (Sanitaires 3)



002EW424661 n°121 - 1 (P121) - Tribunal grande instance - étage 3 - Vol 77 (Sanitaires 3)



002EW424661 n°122 - 1 (P122) - Tribunal grande instance - étage 3 - Vol 77 (Sanitaires 3)

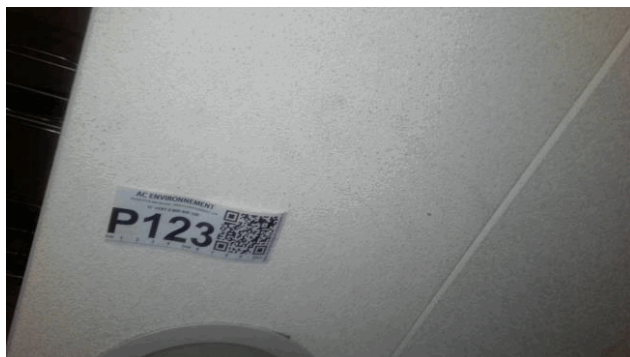

002EW424661 n°123 - 1 (P123) - Tribunal grande instance - étage 3 - Vol 77 (Sanitaires 3)



002EW424661 n°124 - 1 (P124) - Tribunal grande instance - étage 3 - Vol 77 (Sanitaires 3)



002EW424661 n°125 - 1 (P125) - Tribunal grande instance - étage 3 - Vol 77 (Sanitaires 3)



002EW424661 n°126 - 1 (P126) - Tribunal grande instance - étage 3 - Vol 77 (Sanitaires 3)



002EW424661 n°127 - 1 (P127) - Tribunal grande instance - sous sol - Vol 2 (Parking)





002EW424661 n°128 - 1 (P128) - Tribunal grande instance - sous sol - Vol 2 (Parking)



002EW424661 n°129 - 1 (P129) - Tribunal grande instance - sous sol - Vol 2 (Parking)



002EW424661 n°130 - 1 (P130) - Tribunal grande instance - sous sol - Vol 6 (Sas 2)



002EW424661 n°131 - 1 (P131) - Tribunal grande instance - sous sol - Vol 6 (Sas 2)

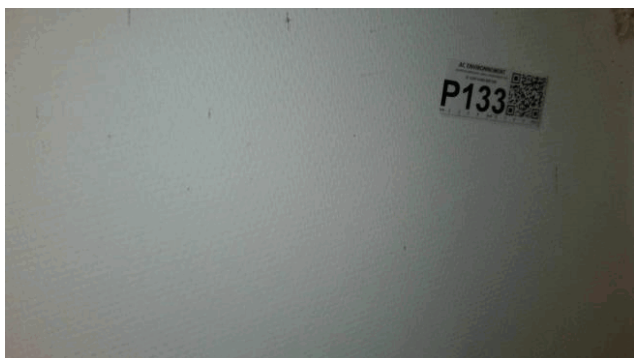

002EW424661 n°133 - 1 (P133) - Tribunal grande instance - Rdc - Vol 23 (Vestiaire)



002EW424661 n°134 - 1 (P134) - Tribunal grande instance - Rdc - Vol 17 (Circulation 1)



002EW424661 n°135 - 1 (P135) - Tribunal grande instance - Rdc - Vol 17 (Circulation 1)



002EW424661 n°136 - 1 (P136) - Tribunal grande instance - Rdc - Vol 12 (Local 4)



002EW424661 n°137 - 1 (P137) - Tribunal grande instance - Rdc - Vol 25 (Sas 7)



002EW424661 n°138 - 1 (P138) - Tribunal grande instance - Rdc - Vol 24 (Salle d'audience)



002EW424661 n°139 - 1 (P139) - Tribunal grande instance - Rdc - Vol 13 (Sas 5)



002EW424661 n°140 - 1 (P140) - Tribunal grande instance - Rdc - Vol 13 (Sas 5)



002EW424661 n°141 - 1 (P141) - Tribunal grande instance - Rdc - Vol 13 (Sas 5)



002EW424661 n°142 - 1 (P142) - Tribunal grande instance - Rdc - Vol 11 (Local 3)

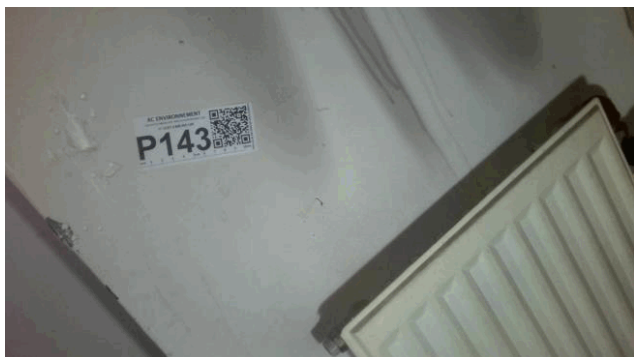

002EW424661 n°143 - 1 (P143) - Tribunal grande instance - Rdc - Vol 11 (Local 3)



002EW424661 n°144 - 1 (P144) - Tribunal grande instance - Rdc - Vol 11 (Local 3)



002EW424661 n°146 - 1 (P146) - Tribunal grande instance - Rdc - Vol 25 (Sas 7)



002EW424661 n°147 - 1 (P147) - Tribunal grande instance - Rdc - Vol 25 (Sas 7)





002EW424661 n°148 - 1 (P148) - Tribunal grande instance - Rdc - Vol 24 (Salle d'audience)



002EW424661 n°149 - 1 (P149) - Tribunal grande instance - Rdc - Vol 13 (Sas 5)



002EW424661 n°150 - 1 (P150) - Tribunal grande instance - Rdc - Vol 13 (Sas 5)



002EW424661 n°152 - 1 (P152) - Tribunal grande instance - étage 1 - Vol 28 (Circulation 4)



002EW424661 n°153 - 1 (P153) - Tribunal grande instance - étage 1 - Vol 36 (Archives 2)

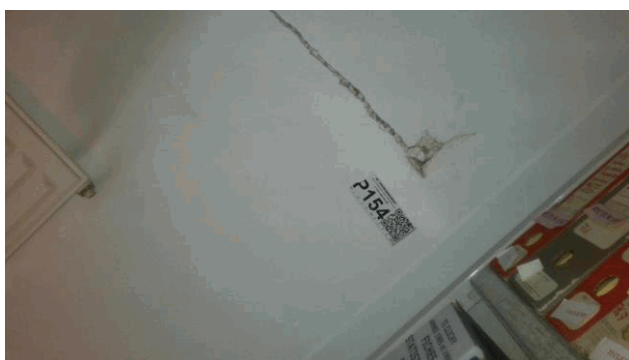

002EW424661 n°154 - 1 (P154) - Tribunal grande instance - étage 1 - Vol 36 (Archives 2)

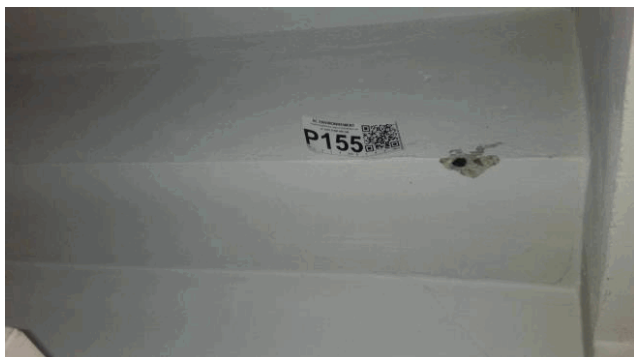

002EW424661 n°155 - 1 (P155) - Tribunal grande instance - étage 1 - Vol 36 (Archives 2)



002EW424661 n°156 - 1 (P156) - Tribunal grande instance - étage 1 - Vol 36 (Archives 2)



002EW424661 n°157 - 1 (P157) - Tribunal grande instance - étage 1 - Vol 32 (Bureau 2)



002EW424661 n°158 - 1 (P158) - Tribunal grande instance - étage 1 - Vol 32 (Bureau 2)



002EW424661 n°159 - 1 (P159) - Tribunal grande instance - étage 1 - Vol 32 (Bureau 2)



002EW424661 n°160 - 1 (P160) - Tribunal grande instance - Rdc - Vol 25 (Sas 7)



002EW424661 n°161 - 1 (P161) - Tribunal grande instance - Rdc - Vol 25 (Sas 7)



002EW424661 n°162 - 1 (P162) - Tribunal grande instance - Rdc - Vol 15 (Hall 2)



002EW424661 n°163 - 1 (P163) - Tribunal grande instance - étage 1 - Vol 30 (Sas 8)



002EW424661 n°164 - 1 (P164) - Tribunal grande instance - étage 1 - Vol 31 (Bibliothèque)



002EW424661 n°165 - 1 (P165) - Tribunal grande instance - étage 1 - Vol 40 (Terrasse)



002EW424661 n°166 - 1 (P166) - Tribunal grande instance - étage 1 - Vol 40 (Terrasse)





002EW424661 n°167 - 1 (P167) - Tribunal grande instance - étage 1 - Vol 40 (Terrasse)



002EW424661 n°168 - 1 (P168) - Tribunal grande instance - étage 1 - Vol 39 (Bureau 4)



002EW424661 n°169 - 1 (P169) - Tribunal grande instance - étage 2 - Vol 43 (Escalier 2)



002EW424661 n°170 - 1 (P170) - Tribunal grande instance - étage 2 - Vol 43 (Escalier 2)



002EW424661 n°171 - 1 (P171) - Tribunal grande instance - étage 2 - Vol 43 (Escalier 2)



002EW424661 n°172 - 2 (P172) - Tribunal grande instance - étage 2 - Vol 58 (Sanitaires 2)



002EW424661 n°172 - 1 (P172) - Tribunal grande instance - étage 2 - Vol 58 (Sanitaires 2)



002EW424661 n°173 - 1 (P173) - Tribunal grande instance - étage 2 - Vol 58 (Sanitaires 2)



002EW424661 n°175 - 1 (P175) - Tribunal grande instance - étage 2 - Vol 60 (Balcon 2)



002EW424661 n°176 - 1 (P176) - Tribunal grande instance - étage 1 - Vol 29 (Bureau 1)



002EW424661 n°177 - 1 (P177) - Tribunal grande instance - étage 2 - Vol 43 (Escalier 2)



002EW424661 n°178 - 1 (P178) - Tribunal grande instance - étage 2 - Vol 61 (Dégagement 1)





002EW424661 n°179 - 1 (P179) - Tribunal grande instance - étage 2 - Vol 59 (Cuisine)



002EW424661 n°180 - 1 (P180) - Tribunal grande instance - étage 2 - Vol 55 (Bureau 11)



002EW424661 n°181 - 1 (P181) - Tribunal grande instance - étage 2 - Vol 55 (Bureau 11)



002EW424661 n°182 - 1 (P182) - Tribunal grande instance - étage 2 - Vol 55 (Bureau 11)



002EW424661 n°183 - 1 (P183) - Tribunal grande instance - étage 3 - Vol 65 (Circulation 8)



002EW424661 n°187 - 1 (P187) - Tribunal grande instance - étage 3 - Vol 65 (Circulation 8)



002EW424661 n°188 - 1 (P188) - Tribunal grande instance - étage 3 - Vol 65 (Circulation 8)



002EW424661 n°189 - 1 (P189) - Tribunal grande instance - étage 3 - Vol 65 (Circulation 8)



002EW424661 n°190 - 1 (P190) - Tribunal grande instance - étage 3 - Vol 65 (Circulation 8)



002EW424661 n°191 - 1 (P191) - Tribunal grande instance - étage 3 - Vol 65 (Circulation 8)



002EW424661 n°192 - 1 (P192) - Tribunal grande instance - étage 3 - Vol 63 (Sas 14)



002EW424661 n°193 - 1 (P193) - Tribunal grande instance - étage 3 - Vol 63 (Sas 14)





002EW424661 n°194 - 1 (P194) - Tribunal grande instance - étage 3 - Vol 63 (Sas 14)



002EW424661 n°195 - 1 (P195) - Tribunal grande instance - étage 3 - Vol 63 (Sas 14)



002EW424661 n°196 - 1 (P196) - Tribunal grande instance - étage 3 - Vol 69 (Sas 17)



002EW424661 n°197 - 1 (P197) - Tribunal grande instance - étage 3 - Vol 69 (Sas 17)



002EW424661 n°198 - 1 (P198) - Tribunal grande instance - étage 3 - Vol 69 (Sas 17)



002EW424661 n°199 - 1 (P199) - Tribunal grande instance - étage 3 - Vol 69 (Sas 17)



002EW424661 n°200 - 1 (P200) - Tribunal grande instance - étage 3 - Vol 78 (Bureau 12)



002EW424661 n°201 - 2 (P201) - Façade Est - Vol 81 (Facade est)



002EW424661 n°201 - 1 (P201) - Façade Est - Vol 81 (Facade est)



002EW424661 n°202 - 1 (P202) - Façade Est - Vol 81 (Facade est)



002EW424661 n°203 - 1 (P203) - Façade Est - Vol 81 (Facade est)



002EW424661 n°204 - 1 (P204) - Façade Est - Vol 81 (Facade est)





002EW424661 n°205 - 1 (P205) - Façade ouest - Vol 83  
(Façade ouest)



002EW424661 n°206 - 1 (P206) - Façade ouest - Vol  
83 (Façade ouest)



002EW424661 n°207 - 1 (P207) - Façade nord - Vol 84  
(Façade nord)



002EW424661 n°208 - 1 (P208) - Façade Est - Vol 81  
(Façade est)



002EW424661 n°210 - 2 (P210) - Façade ouest - Vol 83  
(Façade ouest)



002EW424661 n°211 - 2 (P211) - Façade ouest - Vol  
83 (Façade ouest)





002EW424661 n°212 - 2 (P212) - Façade sud - Vol 82  
(Façade sud)



002EW424661 n°213 - 2 (P213) - Façade ouest - Vol 83  
(Façade ouest)



002EW424661 n°214 - 2 (P214) - Façade ouest - Vol 83  
(Façade ouest)



002EW424661 n°215 - 2 (P215) - Façade ouest - Vol 83  
(Façade ouest)



002EW424661 n°216 - 2 (P216) - Façade ouest - Vol 83  
(Façade ouest)



002EW424661 n°217 - 2 (P217) - Façade Est - Vol 81  
(Facade est)



002EW424661 n°218 - 2 (P218) - Façade nord - Vol 84  
(Façade nord)



002EW424661 n°219 - 2 (P219) - Façade nord - Vol 84  
(Façade nord)

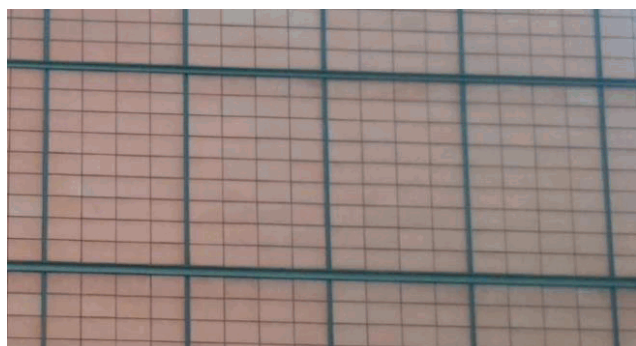

S200 - 2 (S200) - Façade nord - Vol 84 (Façade nord)

## ANNEXE : Récapitulatif des prélèvements et analyses

Prélèvements en rouge = Positif Amiante

Ref action	Categorie	Composant	Materiau	Localisation	Observation
P1	Parois verticales intérieures et enduits	Poteaux (périphériques et intérieurs)	Béton - Dur - Gris	Tribunal grande instance - sous sol - Vol 2 (Parking)	
P2	Parois verticales intérieures et enduits	Murs et cloisons	Béton - Dur - Gris	Tribunal grande instance - sous sol - Vol 2 (Parking)	
P3	Plafond et faux-plafonds	Plafonds	Flocage - Effritable Fibreux - Blanc Gris	Tribunal grande instance - sous sol - Vol 2 (Parking)	
P4	Parois verticales intérieures et enduits	Murs et cloisons	Mortier - Dur - Gris	Tribunal grande instance - sous sol - Vol 2 (Parking)	
P5	Plafond et faux-plafonds	Plafonds	Mortier - Dur - Gris	Tribunal grande instance - sous sol - Vol 1 (Entrée)	
P6	Parois verticales intérieures et enduits	Murs et cloisons	Béton - Dur - Gris	Tribunal grande instance - sous sol - Vol 2 (Parking)	
P7	Parois verticales intérieures et enduits	Murs et cloisons	Mortier - Effritable - Gris	Tribunal grande instance - sous sol - Vol 2 (Parking)	
P8	Revêtement de sol	Revêtement de sol	Béton - Dur - Beige	Tribunal grande instance - sous sol - Vol 2 (Parking)	
P9	Revêtement de sol	Revêtement de sol	Béton - Dur - Beige	Tribunal grande instance - sous sol - Vol 1 (Entrée)	
P10	Parois verticales intérieures et enduits	Murs et cloisons	Mortier - Dur - Gris	Tribunal grande instance - sous sol - Vol 2 (Parking)	
P11	Parois verticales intérieures et enduits	Cloisons légères ou préfabriquées	Peinture / Plâtre - Effritable / Effritable - Gris / Bleu	Tribunal grande instance - sous sol - Vol 6 (Sas 2)	
P12	Plafond et faux-plafonds	Gaines et coffre horizontaux	Peinture / Enduit / Papier / Enduit / Carton / Plâtre - Effritable / Effritable / Souple Fibreux / Effritable / Souple Fibreux / Effritable Fibreux - Blanc / Blanc / Beige / Blanc / Rose Marron / Blan	Tribunal grande instance - sous sol - Vol 2 (Parking)	

P13	Parois verticales intérieures et enduits	Murs et cloisons	Mortier - Dur - Gris	Tribunal grande instance - sous sol - Vol 2 (Parking)
P14	Plafond et faux-plafonds	Plafonds	Matériau / Flocage - Dur / Fibreux Souple - Blanc / Blanc	Tribunal grande instance - sous sol - Vol 2 (Parking)
P15	Plafond et faux-plafonds	Plafonds	Peinture / Enduit / Mortier - Effritable / Effritable / Effritable - Blanc / Blanc / Gris	Tribunal grande instance - sous sol - Vol 3 (Sas 1)
P16	Revêtement de sol	Revêtement de sol	Peinture / Béton - Effritable / Dur - Gris / Gris	Tribunal grande instance - sous sol - Vol 3 (Sas 1)
P17	Revêtement de sol	Revêtement de sol	Colle / Ragréage / Mortier - Souple / Effritable / Dur - Jaune / Rose / Gris	Tribunal grande instance - Rdc - Vol 26 (Chambre de conseil)
P18	Plafond et faux-plafonds	Plafonds	Peinture / Enduit / Mortier - Effritable / Effritable / Dur - Blanc / Blanc / Gris	Tribunal grande instance - Rdc - Vol 26 (Chambre de conseil)
P19	Parois verticales intérieures et enduits	Murs et cloisons	Enduit / Papier / Enduit / Carton / Plâtre - Effritable / Souple Fibreux / Effritable / Souple Fibreux / Effritable - Blanc / Beige / Blanc / Marron / Blanc	Tribunal grande instance - Rdc - Vol 26 (Chambre de conseil)
P20	Parois verticales intérieures et enduits	Murs et cloisons	Peinture / Enduit / Béton - Effritable / Effritable / Dur - Blanc / Blanc / Gris	Tribunal grande instance - Rdc - Vol 26 (Chambre de conseil)
P21	Parois verticales intérieures et enduits	Gaines et coffre verticaux	Peinture / Plâtre - Effritable / Dur - Beige / Blanc	Tribunal grande instance - Rdc - Vol 26 (Chambre de conseil)
P22	Parois verticales intérieures et enduits	Poteaux (périphériques et intérieurs)	Peinture / Enduit / Mortier - Effritable / Effritable / Dur - Noir / Blanc / Gris	Tribunal grande instance - Rdc - Vol 15 (Hall 2)
P23 Phase 1	Revêtement de sol	Revêtement de sol	Revêtement - Souple - Beige	Tribunal grande instance - Rdc - Vol 23 (Vestiaire)
P23 Phase 2	Revêtement de sol	Revêtement de sol	Colle / Mortier - Souple / Dur - Jaune / Gris	Tribunal grande instance - Rdc - Vol 23 (Vestiaire)
P24	Revêtement de sol	Revêtement de sol	Colle / Ragréage / Mortier - Souple / Effritable / Effritable - Jaune / Rose / Gris	Tribunal grande instance - Rdc - Vol 23 (Vestiaire)
P25	Revêtement de sol	Revêtement de sol	Peinture / Enduit / Mortier - Effritable / Effritable / Dur - Blanc Beige / Blanc / Gris	Tribunal grande instance - Rdc - Vol 23 (Vestiaire)

P26	Revêtement de sol	Revêtement de sol	Colle - Dur - Gris	Tribunal grande instance - Rdc - Vol 21 (Sanitaires 1)
P27	Revêtement de sol	Revêtement de sol	Joint - Dur - Gris	Tribunal grande instance - Rdc - Vol 21 (Sanitaires 1)
P28	Revêtement de sol	Revêtement de sol	Mortier - Effratable - Gris Beige	Tribunal grande instance - Rdc - Vol 21 (Sanitaires 1)
P29	Parois verticales intérieures et enduits	Murs et cloisons	Béton - Dur - Gris	Tribunal grande instance - Rdc - Vol 21 (Sanitaires 1)
P30	Parois verticales intérieures et enduits	Murs et cloisons	Enduit / Papier / Enduit / Carton / Plâtre - Effratable / Souple Fibreux / Effratable / Souple Fibreux / Effratable - Blanc / Beige / Blanc / Marron Vert / Blanc	Tribunal grande instance - Rdc - Vol 21 (Sanitaires 1)
P31	Plafond et faux-plafonds	Plafonds	Peinture / Béton - Effratable / Dur - Beige / Gris	Tribunal grande instance - Rdc - Vol 21 (Sanitaires 1)
P32	Parois verticales intérieures et enduits	Gaines et coffre verticaux	Plâtre - Effratable - Blanc	Tribunal grande instance - Rdc - Vol 21 (Sanitaires 1)
P33	Revêtement de mur	Revêtement de mur	Colle / Peinture / Enduit - Dur / Effratable / Effratable - Gris / Bleu / Blanc	Tribunal grande instance - Rdc - Vol 21 (Sanitaires 1)
P34	Revêtement de mur	Revêtement de mur	Colle - Dur - Gris	Tribunal grande instance - Rdc - Vol 21 (Sanitaires 1)
P35	Parois verticales intérieures et enduits	Murs et cloisons	Peinture / Béton - Effratable / Dur - Blanc / Gris	Tribunal grande instance - Rdc - Vol 22 (Circulation 2)
P36	Parois verticales intérieures et enduits	Cloisons légères ou préfabriquées	Peinture / Enduit / Papier / Enduit / Carton / Plâtre - Effratable / Effratable / Souple Fibreux / Effratable / Souple Fibreux / Effratable - Blanc / Blanc / Beige / Blanc / Marron / Blanc	Tribunal grande instance - Rdc - Vol 24 (Salle d'audience)
P37	Parois verticales intérieures et enduits	Poteaux (périphériques et intérieurs)	Peinture / Enduit / Béton - Effratable / Effratable / Dur - Gris / Blanc / Gris	Tribunal grande instance - Rdc - Vol 17 (Circulation 1)
P38	Parois verticales intérieures et enduits	Cloisons légères ou préfabriquées	Peinture / Plâtre - Effratable / Effratable - Blanc / Blanc	Tribunal grande instance - Rdc - Vol 17 (Circulation 1)



P39	Plafond et faux-plafonds	Plafonds	Peinture / Enduit / Carton / Plâtre - Effritable / Effritable / Souple Fibreux / Effritable - Blanc / Blanc / Marron / Blanc	Tribunal grande instance - Rdc - Vol 24 (Salle d'audience)
P40	Plafond et faux-plafonds	Poutres et charpentes	Peinture / Enduit / Béton - Effritable / Effritable / Dur - Blanc / Blanc / Gris	Tribunal grande instance - Rdc - Vol 24 (Salle d'audience)
P41	Parois verticales intérieures et enduits	Murs et cloisons	Peinture / Enduit / Papier / Enduit / Carton / Plâtre - Effritable / Effritable / Souple Fibreux / Effritable / Souple Fibreux / Effritable - Gris / Blanc / Beige / Blanc / Marron / Blanc	Tribunal grande instance - étage 1 - Vol 38 (Bureau 3)
P42	Parois verticales intérieures et enduits	Murs et cloisons	Peinture / Enduit / Mortier - Effritable / Effritable / Dur - Gris / Blanc / Gris	Tribunal grande instance - étage 1 - Vol 39 (Bureau 4)
P43	Plafond et faux-plafonds	Poutres et charpentes	Peinture / Enduit / Mortier / Béton - Effritable / Effritable / Dur / Dur - Gris / Blanc / Gris / Gris	Tribunal grande instance - étage 1 - Vol 39 (Bureau 4)
P44	Parois verticales intérieures et enduits	Gaines et coffre verticaux	Peinture / Enduit / Plâtre - Effritable / Effritable / Effritable - Gris / Blanc / Blanc	Tribunal grande instance - étage 1 - Vol 39 (Bureau 4)
P45 Phase 1	Revêtement de sol	Revêtement de sol	Revêtement - Souple - Marron	Tribunal grande instance - étage 1 - Vol 38 (Bureau 3)
P45 Phase 2	Revêtement de sol	Revêtement de sol	Colle / Ragréage - Souple / Effritable - Jaune / Beige Gris	Tribunal grande instance - étage 1 - Vol 38 (Bureau 3)
P46	Revêtement de sol	Revêtement de sol	Colle / Ragréage - Souple / Effritable - Jaune / Gris Rose	Tribunal grande instance - étage 1 - Vol 38 (Bureau 3)
P47	Parois verticales intérieures et enduits	Murs et cloisons	Peinture / Enduit / Mortier - Effritable / Effritable / Dur - Gris / Blanc / Gris	Tribunal grande instance - étage 1 - Vol 28 (Circulation 4)
P48	Plafond et faux-plafonds	Plafonds	Peinture / Enduit / Mortier - Effritable / Effritable / Effritable - Gris / Blanc / Gris	Tribunal grande instance - étage 1 - Vol 28 (Circulation 4)

P49	Parois verticales intérieures et enduits	Murs et cloisons	Peinture / Enduit / Papier / Enduit / Carton / Plâtre - Effritable / Effritable / Souple Fibreux / Effritable / Souple Fibreux / Effritable - Blanc Marron / Blanc / Beige / Blanc / Marron / Blanc	Tribunal grande instance - étage 1 - Vol 28 (Circulation 4)
P50	Parois verticales intérieures et enduits	Poteaux (périphériques et intérieurs)	Peinture / Enduit / Mortier - Effritable / Effritable / Dur - Blanc Marron / Gris Blanc / Gris	Tribunal grande instance - étage 1 - Vol 28 (Circulation 4)
P51	Parois verticales intérieures et enduits	Murs et cloisons	Peinture / Plâtre - Effritable / Effritable - Marron / Blanc	Tribunal grande instance - étage 1 - Vol 28 (Circulation 4)
P52 Phase 1	Revêtement de sol	Revêtement de sol	Revêtement - Souple - Marron	Tribunal grande instance - étage 1 - Vol 29 (Bureau 1)
P52 Phase 2	Revêtement de sol	Revêtement de sol	Colle / Ragréage - Souple / Effritable - Jaune / Gris	Tribunal grande instance - étage 1 - Vol 29 (Bureau 1)
P53	Revêtement de sol	Revêtement de sol	Colle / Ragréage - Souple / Effritable - Jaune / Gris	Tribunal grande instance - étage 1 - Vol 29 (Bureau 1)
P54	Plafond et faux-plafonds	Plafonds	Peinture / Enduit / Papier / Enduit / Carton / Plâtre - Effritable / Effritable / Souple Fibreux / Effritable / Souple Fibreux / Effritable - Marron / Blanc / Beige / Blanc / Marron / Blanc	Tribunal grande instance - étage 1 - Vol 28 (Circulation 4)
P55	Plafond et faux-plafonds	Plafonds	Peinture / Enduit / Mortier - Effritable / Effritable / Effritable - Gris Blanc / Blanc / Gris	Tribunal grande instance - étage 1 - Vol 32 (Bureau 2)
P56	Revêtement de sol	Revêtement de sol	Peinture / Béton - Effritable / Dur - Gris / Gris	Tribunal grande instance - étage 1 - Vol 36 (Archives 2)
P57	Parois verticales intérieures et enduits	Murs et cloisons	Peinture / Enduit / Mortier - Effritable / Effritable / Effritable - Blanc Gris / Blanc / Gris	Tribunal grande instance - étage 1 - Vol 29 (Bureau 1)
P58 Phase 1	Revêtement de sol	Revêtement de sol	Revêtement - Souple - Gris	Tribunal grande instance - étage 2 - Vol 59 (Cuisine)



P58 Phase 2	Revêtement de sol	Revêtement de sol	Colle / Matériau / Ragréage - Souple / Effrivable / Effrivable - Jaune / Blanc / Gris	Tribunal grande instance - étage 2 - Vol 59 (Cuisine)
P59	Revêtement de sol	Revêtement de sol	Mortier - Dur - Gris Beige	Tribunal grande instance - étage 2 - Vol 59 (Cuisine)
P60	Parois verticales intérieures et enduits	Murs et cloisons	Peinture / Enduit / Béton - Effrivable / Effrivable / Dur - Gris / Blanc / Gris	Tribunal grande instance - étage 2 - Vol 59 (Cuisine)
P61	Parois verticales intérieures et enduits	Murs et cloisons	Peinture / Enduit / Papier / Enduit / Carton / Plâtre - Effrivable / Effrivable / Souple Fibreux / Effrivable / Souple Fibreux / Effrivable - Blanc / Blanc / Beige / Blanc / Marron / Blanc	Tribunal grande instance - étage 2 - Vol 59 (Cuisine)
P62	Parois verticales intérieures et enduits	Murs et cloisons	Peinture / Enduit / Papier / Enduit / Carton / Plâtre - Effrivable / Effrivable / Souple Fibreux / Effrivable / Souple Fibreux / Effrivable - Gris / Blanc / Beige / Blanc / Marron / Blanc	Tribunal grande instance - étage 2 - Vol 59 (Cuisine)
P63	Parois verticales intérieures et enduits	Cloisons légères ou préfabriquées	Peinture / Plâtre - Effrivable / Effrivable - Gris Beige / Blanc Bleu	Tribunal grande instance - étage 2 - Vol 59 (Cuisine)
P64	Plafond et faux-plafonds	Plafonds	Peinture / Enduit / Mortier - Effrivable / Effrivable / Effrivable - Gris / Beige Blanc / Gris	Tribunal grande instance - étage 2 - Vol 59 (Cuisine)
P65	Plafond et faux-plafonds	Poutres et charpentes	Peinture / Enduit / Mortier - Effrivable / Effrivable / Effrivable - Blanc Gris / Blanc / Gris	Tribunal grande instance - étage 2 - Vol 59 (Cuisine)
P66	Plafond et faux-plafonds	Plafonds	Peinture / Enduit / Papier / Enduit / Carton / Plâtre - Effrivable / Effrivable / Souple Fibreux / Effrivable / Souple Fibreux / Effrivable - Gris Beige / Blanc / Beige / Blanc / Marron / Blanc	Tribunal grande instance - étage 2 - Vol 59 (Cuisine)

P67	Equipements divers et accessoires	Fenêtre	Matériau - Souple - Noir Bleu	Tribunal grande instance - étage 2 - Vol 60 (Balcon 2)
P68	Façades	Murs	Peinture / Enduit / Mortier - Effritable / Effritable / Effritable - Blanc / Blanc / Gris	Tribunal grande instance - étage 2 - Vol 60 (Balcon 2)
P69	Façades	Murs	Peinture / Enduit / Mortier - Effritable / Effritable / Effritable - Blanc / Blanc / Gris	Tribunal grande instance - étage 2 - Vol 60 (Balcon 2)
P70	Equipements divers et accessoires	Fenêtre	Matériau - Souple - Blanc Gris	Tribunal grande instance - étage 2 - Vol 60 (Balcon 2)
P71	Equipements divers et accessoires	Evier	Tampon - Bitumineux - Noir	Tribunal grande instance - étage 2 - Vol 59 (Cuisine)
P72	Revêtement de mur	Revêtement de mur	Matériau / Matériau / Carton - Effritable / Souple / Souple Fibreux - Blanc / Jaune / Marron	Tribunal grande instance - étage 2 - Vol 59 (Cuisine)
P73	Parois verticales intérieures et enduits	Poteaux (périphériques et intérieurs)	Peinture / Enduit / Mortier - Effritable / Effritable / Effritable - Blanc / Blanc / Gris	Tribunal grande instance - étage 2 - Vol 59 (Cuisine)
P74	Equipements divers et accessoires	Fenêtre	Matériau - Souple - Noir	Tribunal grande instance - étage 2 - Vol 59 (Cuisine)
P75	Revêtement de sol	Revêtement de sol	Colle / Matériau - Dur / Effritable - Gris / Blanc	Tribunal grande instance - étage 2 - Vol 58 (Sanitaires 2)
P76	Revêtement de sol	Revêtement de sol	Mortier / Matériau - Effritable / Effritable - Gris / Blanc	Tribunal grande instance - étage 2 - Vol 58 (Sanitaires 2)
P77	Revêtement de mur	Revêtement de mur	Colle / Plâtre - Dur / Effritable - Beige / Blanc Bleu	Tribunal grande instance - étage 2 - Vol 58 (Sanitaires 2)
P78	Revêtement de mur	Revêtement de mur	Colle - Dur - Beige	Tribunal grande instance - étage 2 - Vol 58 (Sanitaires 2)
P79	Parois verticales intérieures et enduits	Cloisons légères ou préfabriquées	Peinture / Plâtre - Effritable / Effritable - Gris / Blanc	Tribunal grande instance - étage 2 - Vol 58 (Sanitaires 2)
P80	Parois verticales intérieures et enduits	Gaines et coffre verticaux	Peinture / Plâtre - Effritable / Effritable - Blanc / Blanc	Tribunal grande instance - étage 2 - Vol 58 (Sanitaires 2)

P81	Plafond et faux-plafonds	Faux plafonds	Faux plafond / Matériau - Effritable Fibreux / Effritable - Gris / Blanc	Tribunal grande instance - étage 2 - Vol 58 (Sanitaires 2)
P82 Phase 1	Revêtement de sol	Revêtement de sol	Revêtement - Souple - Gris	Tribunal grande instance - étage 2 - Vol 55 (Bureau 11)
P82 Phase 2	Revêtement de sol	Revêtement de sol	Colle / Ragréage - Souple / Effritable - Jaune / Gris Rose	Tribunal grande instance - étage 2 - Vol 55 (Bureau 11)
P83	Revêtement de sol	Revêtement de sol	Mortier - Dur - Gris Beige	Tribunal grande instance - étage 2 - Vol 55 (Bureau 11)
P84	Parois verticales intérieures et enduits	Murs et cloisons	Peinture / Enduit / Papier / Enduit / Carton / Plâtre - Effritable / Effritable / Souple Fibreux / Effritable / Souple Fibreux / Effritable - Blanc / Blanc / Beige / Blanc / Marron / Blanc	Tribunal grande instance - étage 2 - Vol 55 (Bureau 11)
P85	Parois verticales intérieures et enduits	Cloisons légères ou préfabriquées	Peinture / Enduit / Papier / Enduit / Carton / Plâtre - Effritable / Effritable / Souple Fibreux / Effritable / Souple Fibreux / Effritable - Blanc / Blanc / Beige / Blanc / Marron / Blanc	Tribunal grande instance - étage 2 - Vol 55 (Bureau 11)
P86	Parois verticales intérieures et enduits	Poteaux (périphériques et intérieurs)	Peinture / Enduit / Mortier - Effritable / Effritable / Effritable - Blanc / Blanc / Gris	Tribunal grande instance - étage 2 - Vol 55 (Bureau 11)
P87	Parois verticales intérieures et enduits	Murs et cloisons	Peinture / Enduit / Mortier - Effritable / Effritable / Effritable - Blanc / Blanc / Gris	Tribunal grande instance - étage 2 - Vol 55 (Bureau 11)
P88	Plafond et faux-plafonds	Faux plafonds	Faux plafond / Plâtre - Effritable Fibreux / Effritable - Beige / Blanc	Tribunal grande instance - étage 2 - Vol 55 (Bureau 11)
P89	Plafond et faux-plafonds	Poutres et charpentes	Peinture / Enduit / Mortier - Effritable / Effritable / Effritable - Blanc / Blanc / Gris	Tribunal grande instance - étage 2 - Vol 55 (Bureau 11)
P90	Plafond et faux-plafonds	Plafonds	Peinture / Mortier - Effritable / Effritable - Gris / Gris	Tribunal grande instance - étage 2 - Vol 55 (Bureau 11)

P91	Parois verticales intérieures et enduits	Gaines et coffre verticaux	Peinture / Enduit / Plâtre - Effritable / Effritable / Effritable - Gris / Blanc / Blanc	Tribunal grande instance - étage 2 - Vol 45 (Circulation 6)
P92 Phase 1	Revêtement de sol	Revêtement de sol	Revêtement - Souple - Beige	Tribunal grande instance - étage 2 - Vol 45 (Circulation 6)
P92 Phase 2	Revêtement de sol	Revêtement de sol	Colle / Ragréage - Souple / Effritable - Jaune / Gris	Tribunal grande instance - étage 2 - Vol 45 (Circulation 6)
P93	Revêtement de sol	Revêtement de sol	Mortier - Effritable - Gris	Tribunal grande instance - étage 2 - Vol 45 (Circulation 6)
P94	Parois verticales intérieures et enduits	Poteaux (périphériques et intérieurs)	Peinture / Enduit / Mortier - Effritable / Effritable / Effritable - Gris / Blanc / Gris	Tribunal grande instance - étage 2 - Vol 45 (Circulation 6)
P95	Parois verticales intérieures et enduits	Murs et cloisons	Peinture / Enduit / Papier / Enduit / Carton / Plâtre - Effritable / Effritable / Souple Fibreux / Effritable / Souple Fibreux / Effritable - Blanc / Blanc / Beige / Blanc / Marron / Blanc	Tribunal grande instance - étage 2 - Vol 45 (Circulation 6)
P96	Parois verticales intérieures et enduits	Murs et cloisons	Peinture / Enduit / Papier / Enduit / Plâtre - Effritable / Effritable / Souple Fibreux / Effritable / Effritable - Blanc / Blanc / Beige / Blanc / Blanc	Tribunal grande instance - étage 2 - Vol 47 (Bureau 5)
P97	Parois verticales intérieures et enduits	Murs et cloisons	Peinture / Enduit / Papier / Enduit / Carton / Plâtre - Effritable / Effritable / Souple Fibreux / Effritable / Effritable Fibreux / Effritable - Blanc / Blanc / Beige / Blanc / Marron / Blanc	Tribunal grande instance - étage 2 - Vol 47 (Bureau 5)
P98	Plafond et faux-plafonds	Plafonds	Peinture / Enduit / Mortier - Effritable / Effritable / Effritable - Blanc / Blanc / Gris	Tribunal grande instance - étage 2 - Vol 47 (Bureau 5)
P99	Parois verticales intérieures et enduits	Murs et cloisons	Peinture / Enduit / Plâtre - Effritable / Effritable / Effritable - Blanc / Blanc / Blanc	Tribunal grande instance - étage 2 - Vol 48 (Bureau 6)

P100	Parois verticales intérieures et enduits	Cloisons légères ou préfabriquées	Peinture / Enduit / Papier / Enduit / Carton / Plâtre - Effritable / Effritable / Souple Fibreux / Effritable / Souple Fibreux / Effritable - Blanc / Blanc / Beige / Blanc / Marron / Blanc	Tribunal grande instance - étage 2 - Vol 49 (Bureau 7)
P101 Phase 1	Revêtement de sol	Revêtement de sol	Revêtement - Souple - Gris	Tribunal grande instance - étage 3 - Vol 65 (Circulation 8)
P101 Phase 2	Revêtement de sol	Revêtement de sol	Colle / Ragréage / Mortier - Souple / Effritable / Effritable - Jaune / Gris / Gris	Tribunal grande instance - étage 3 - Vol 65 (Circulation 8)
P102	Plafond et faux-plafonds	Poutres et charpentes	Peinture / Enduit / Mortier - Effritable / Effritable / Effritable - Gris / Blanc / Gris	Tribunal grande instance - étage 3 - Vol 65 (Circulation 8)
P103	Parois verticales intérieures et enduits	Gaines et coffre verticaux	Peinture / Enduit / Mortier - Effritable / Effritable / Dur - Blanc / Blanc / Gris	Tribunal grande instance - étage 3 - Vol 65 (Circulation 8)
P104	Revêtement de mur	Revêtement de mur	Colle / Carton / Matériau - Souple / Souple Fibreux / Effritable - Jaune / Marron / Blanc	Tribunal grande instance - étage 3 - Vol 65 (Circulation 8)
P105	Parois verticales intérieures et enduits	Cloisons légères ou préfabriquées	Peinture / Enduit / Papier / Enduit / Carton / Plâtre - Effritable / Effritable / Souple Fibreux / Effritable / Souple Fibreux / Effritable - Blanc / Blanc / Blanc / Blanc / Marron / Blanc	Tribunal grande instance - étage 3 - Vol 68 (Bureau 14)
P106	Plafond et faux-plafonds	Plafonds	Peinture / Enduit / Mortier - Effritable / Effritable / Effritable - Blanc / Blanc / Gris	Tribunal grande instance - étage 3 - Vol 68 (Bureau 14)
P107	Parois verticales intérieures et enduits	Poteaux (périphériques et intérieurs)	Peinture / Enduit / Mortier - Effritable / Effritable / Effritable - Gris / Blanc / Gris	Tribunal grande instance - étage 3 - Vol 64 (Circulation 7)
P108	Plafond et faux-plafonds	Poutres et charpentes	Peinture / Enduit / Mortier - Effritable / Effritable / Effritable - Blanc / Blanc / Gris	Tribunal grande instance - étage 3 - Vol 64 (Circulation 7)
P109	Parois verticales intérieures et enduits	Murs et cloisons	Peinture / Enduit / Mortier - Effritable / Effritable / Effritable - Blanc / Blanc / Gris	Tribunal grande instance - étage 3 - Vol 63 (Sas 14)

P110	Revêtement de mur	Revêtement de mur	Papier peint / Colle / Carton / Plâtre - Souple Fibreux / Souple / Souple Fibreux / Effritable - Beige / Jaune / Marron / Blanc	Tribunal grande instance - étage 3 - Vol 64 (Circulation 7)
P111 Phase 1	Revêtement de sol	Revêtement de sol	Revêtement - Souple - Gris	Tribunal grande instance - étage 3 - Vol 75 (Bureau 19)
P111 Phase 2	Revêtement de sol	Revêtement de sol	Colle / Ragréage / Matériau - Souple / Effritable / Effritable - Jaune / Gris / Blanc	Tribunal grande instance - étage 3 - Vol 75 (Bureau 19)
P112	Plafond et faux-plafonds	Plafonds	Peinture / Enduit / Mortier - Effritable / Effritable / Effritable - Blanc / Blanc / Gris	Tribunal grande instance - étage 3 - Vol 64 (Circulation 7)
P113	Parois verticales intérieures et enduits	Cloisons légères ou préfabriquées	Peinture / Enduit / Carton / Plâtre - Effritable / Effritable / Souple Fibreux / Effritable - Blanc / Blanc / Marron / Blanc	Tribunal grande instance - étage 3 - Vol 75 (Bureau 19)
P114	Parois verticales intérieures et enduits	Murs et cloisons	Peinture / Enduit / Plâtre - Effritable / Effritable / Effritable - Blanc / Blanc / Blanc	Tribunal grande instance - étage 3 - Vol 75 (Bureau 19)
P115	Installations industrielles	Equipements et éléments spécifiques	Laine - Fibreux Souple - Jaune	Tribunal grande instance - étage 3 - Vol 75 (Bureau 19)
P116	Plafond et faux-plafonds	Faux plafonds	Faux plafond / Matériau - Effritable Fibreux / Effritable - Blanc / Blanc	Tribunal grande instance - étage 3 - Vol 75 (Bureau 19)
P117	Revêtement de sol	Revêtement de sol	Colle / Ragréage / Mortier - Dur / Effritable / Dur - Gris / Gris / Gris	Tribunal grande instance - étage 3 - Vol 77 (Sanitaires 3)
P118	Revêtement de sol	Revêtement de sol	Joint / Matériau - Effritable / Effritable - Beige / Noir	Tribunal grande instance - étage 3 - Vol 77 (Sanitaires 3)
P119	Revêtement de mur	Revêtement de mur	Colle / Plâtre - Dur / Effritable - Gris / Blanc	Tribunal grande instance - étage 3 - Vol 77 (Sanitaires 3)
P120	Revêtement de mur	Revêtement de mur	Colle / Plâtre - Dur / Effritable - Gris / Blanc	Tribunal grande instance - étage 3 - Vol 77 (Sanitaires 3)
P121	Revêtement de mur	Revêtement de mur	Matériau - Effritable - Gris Beige	Tribunal grande instance - étage 3 - Vol 77 (Sanitaires 3)

P122	Plafond et faux-plafonds	Plafonds	Peinture / Mortier - Effritable / Dur - Gris / Gris	Tribunal grande instance - étage 3 - Vol 77 (Sanitaires 3)
P123	Plafond et faux-plafonds	Plafonds	Peinture / Faux-plafond - Effritable / Effritable Fibreux - Blanc / Beige Marron	Tribunal grande instance - étage 3 - Vol 77 (Sanitaires 3)
P124	Conduits, canalisations et équipements	Conduit de fumée	Matériau - Souple - Beige	Tribunal grande instance - étage 3 - Vol 77 (Sanitaires 3)
P125	Parois verticales intérieures et enduits	Cloisons légères ou préfabriquées	Peinture / Plâtre - Effritable / Pulvérulent - Bleu / Blanc	Tribunal grande instance - étage 3 - Vol 77 (Sanitaires 3)
P126	Parois verticales intérieures et enduits	Gaines et coffre verticaux	Peinture / Plâtre - Effritable / Pulvérulent - Bleu / Blanc	Tribunal grande instance - étage 3 - Vol 77 (Sanitaires 3)
P127	Parois verticales intérieures et enduits	Poteaux (périphériques et intérieurs)	Matériau / Mortier - Effritable / Dur - Gris / Gris Beige	Tribunal grande instance - sous sol - Vol 2 (Parking)
P128	Parois verticales intérieures et enduits	Murs et cloisons	Mortier / Matériau - Dur / Effritable - Gris / Gris	Tribunal grande instance - sous sol - Vol 2 (Parking)
P129	Parois verticales intérieures et enduits	Gaines et coffre verticaux	Mortier - Dur - Gris	Tribunal grande instance - sous sol - Vol 2 (Parking)
P130	Parois verticales intérieures et enduits	Murs et cloisons	Mortier - Dur - Beige	Tribunal grande instance - sous sol - Vol 6 (Sas 2)
P131	Revêtement de sol	Revêtement de sol	Peinture / Mortier - Effritable / Dur - Bleu / Gris	Tribunal grande instance - sous sol - Vol 6 (Sas 2)
P132	Revêtement de sol	Revêtement de sol	Colle / Ragréage / Mortier - Souple / Effritable / Dur - Jaune / Rose / Gris	Tribunal grande instance - Rdc - Vol 22 (Circulation 2)
P133	Parois verticales intérieures et enduits	Murs et cloisons	Peinture / Toile / Enduit / Papier / Enduit / Carton / Plâtre - Effritable / Souple Fibreux / Effritable / Souple Fibreux / Effritable / Souple Fibreux / Effritable - Blanc Beige / Blanc / Beige Blanc	Tribunal grande instance - Rdc - Vol 23 (Vestiaire)
P134	Plafond et faux-plafonds	Poutres et charpentes	Matériau / Mortier - Effritable / Dur - Noir / Gris	Tribunal grande instance - Rdc - Vol 17 (Circulation 1)



P135	Plafond et faux-plafonds	Plafonds	Matériau / Mortier - Effritable / Dur - Noir / Gris	Tribunal grande instance - Rdc - Vol 17 (Circulation 1)
P136	Revêtement de sol	Revêtement de sol	Mortier - Dur - Gris	Tribunal grande instance - Rdc - Vol 12 (Local 4)
P137	Parois verticales intérieures et enduits	Cloisons légères ou préfabriquées	Peinture / Plâtre - Effritable / Effritable - Beige / Blanc	Tribunal grande instance - Rdc - Vol 25 (Sas 7)
P138	Parois verticales intérieures et enduits	Murs et cloisons	Peinture / Enduit / Papier / Enduit / Carton / Plâtre - Effritable / Effritable / Souple Fibreux / Effritable / Souple Fibreux / Effritable - Beige / Beige Blanc / Beige / Beige Blanc / Marron / Blanc	Tribunal grande instance - Rdc - Vol 24 (Salle d'audience)
P139	Parois verticales intérieures et enduits	Murs et cloisons	Peinture / Plâtre - Effritable / Effritable - Blanc Beige / Blanc	Tribunal grande instance - Rdc - Vol 13 (Sas 5)
P140	Parois verticales intérieures et enduits	Murs et cloisons	Peinture / Mortier - Effritable / Dur - Beige / Gris	Tribunal grande instance - Rdc - Vol 13 (Sas 5)
P141	Parois verticales intérieures et enduits	Gaines et coffre verticaux	Peinture / Enduit / Mortier - Effritable / Effritable / Dur - Bleu / Blanc Beige / Gris	Tribunal grande instance - Rdc - Vol 13 (Sas 5)
P142	Parois verticales intérieures et enduits	Murs et cloisons	Peinture / Mortier - Effritable / Dur - Blanc / Gris	Tribunal grande instance - Rdc - Vol 11 (Local 3)
P143	Parois verticales intérieures et enduits	Gaines et coffre verticaux	Peinture / Plâtre - Effritable / Effritable - Blanc / Blanc	Tribunal grande instance - Rdc - Vol 11 (Local 3)
P144	Parois verticales intérieures et enduits	Cloisons légères ou préfabriquées	Peinture / Enduit / Papier / Enduit / Carton / Plâtre - Effritable / Effritable / Souple Fibreux / Effritable / Souple Fibreux / Effritable - Blanc / Blanc / Beige / Blanc / Marron / Blanc	Tribunal grande instance - Rdc - Vol 11 (Local 3)
P145	Revêtement de mur	Revêtement de mur	Colle / Peinture / Plâtre - Souple / Effritable / Effritable - Blanc / Jaune / Blanc	Tribunal grande instance - Rdc - Vol 10 (Hall 1)
P146	Equipements divers et accessoires	Fenêtre	Joint - Souple - Noir	Tribunal grande instance - Rdc - Vol 25 (Sas 7)
P147	Equipements divers et accessoires	Fenêtre	Joint - Souple - Gris	Tribunal grande instance - Rdc - Vol 25 (Sas 7)
P148	Equipements divers et accessoires	Fenêtre	Joint - Souple - Noir	Tribunal grande instance - Rdc - Vol 24 (Salle d'audience)

P149	Revêtement de sol	Revêtement de sol	Revêtement / Colle / Matériau - Souple / Souple / Effritable - Gris / Jaune / Noir	Tribunal grande instance - Rdc - Vol 13 (Sas 5)
P150	Revêtement de sol	Revêtement de sol	Colle / Peinture / Béton - Souple / Effritable / Dur - Jaune / Beige Marron / Gris	Tribunal grande instance - Rdc - Vol 13 (Sas 5)
P151	Plafond et faux-plafonds	Plafonds d'escalier	Peinture / Béton - Effritable / Dur - Beige / Gris	Tribunal grande instance - Rdc - Vol 13 (Sas 5)
P152	Plafond et faux-plafonds	Poutres et charpentes	Peinture / Enduit / Béton - Effritable / Effritable / Dur - Noir / Blanc / Gris	Tribunal grande instance - étage 1 - Vol 28 (Circulation 4)
P153	Parois verticales intérieures et enduits	Murs et cloisons	Enduit / Papier / Enduit / Carton / Plâtre - Effritable / Souple Fibreux / Effritable / Souple Fibreux / Pulvérulent - Blanc / Blanc / Blanc / Marron / Blanc	Tribunal grande instance - étage 1 - Vol 36 (Archives 2)
P154	Parois verticales intérieures et enduits	Murs et cloisons	Peinture / Enduit / Papier / Enduit / Carton / Plâtre - Effritable / Effritable / Souple Fibreux / Effritable / Souple Fibreux / Pulvérulent - Blanc / Blanc / Blanc / Blanc / Marron / Blanc	Tribunal grande instance - étage 1 - Vol 36 (Archives 2)
P155	Plafond et faux-plafonds	Poutres et charpentes	Peinture / Enduit / Béton - Effritable / Effritable / Dur - Blanc / Blanc / Gris	Tribunal grande instance - étage 1 - Vol 36 (Archives 2)
P156	Parois verticales intérieures et enduits	Gaines et coffre verticaux	Peinture / Plâtre - Effritable / Pulvérulent - Blanc / Blanc	Tribunal grande instance - étage 1 - Vol 36 (Archives 2)
P157	Parois verticales intérieures et enduits	Murs et cloisons	Peinture / Enduit / Béton - Effritable / Effritable / Dur - Noir / Blanc / Gris	Tribunal grande instance - étage 1 - Vol 32 (Bureau 2)
P158	Parois verticales intérieures et enduits	Murs et cloisons	Peinture / Enduit / Papier / Enduit / Carton / Plâtre - Effritable / Effritable / Souple Fibreux / Effritable / Souple Fibreux / Pulvérulent - Beige / Blanc / Blanc / Blanc / Marron / Blanc	Tribunal grande instance - étage 1 - Vol 32 (Bureau 2)

P159	Parois verticales intérieures et enduits	Cloisons légères ou préfabriquées	Peinture / Enduit / Papier / Enduit / Carton / Plâtre - Effritable / Effritable / Souple Fibreux / Effritable / Souple Fibreux / Pulvérulent - Beige / Blanc / Blanc / Blanc / Marron / Blanc	Tribunal grande instance - étage 1 - Vol 32 (Bureau 2)
P160	Revêtement de sol	Revêtement de sol	Peinture / Enduit / Béton - Effritable / Effritable / Dur - Marron / Blanc / Gris	Tribunal grande instance - Rdc - Vol 25 (Sas 7)
P161	Plafond et faux-plafonds	Plafonds	Peinture / Enduit / Béton - Effritable / Effritable / Dur - Blanc / Blanc / Gris	Tribunal grande instance - Rdc - Vol 25 (Sas 7)
P162	Plafond et faux-plafonds	Poutres et charpentes	Peinture / Béton - Effritable / Dur - Noir / Gris	Tribunal grande instance - Rdc - Vol 15 (Hall 2)
P163	Plafond et faux-plafonds	Plafonds	Papier / Enduit / Carton / Plâtre - Souple Fibreux / Effritable / Souple Fibreux / Pulvérulent - Blanc / Blanc / Marron / Blanc	Tribunal grande instance - étage 1 - Vol 30 (Sas 8)
P164	Plafond et faux-plafonds	Plafonds	Peinture / Enduit / Béton - Effritable / Effritable / Dur - Beige / Blanc / Gris	Tribunal grande instance - étage 1 - Vol 31 (Bibliothèque)
P165	Façades	Murs	Enduit / Béton - Effritable / Dur - Blanc / Gris	Tribunal grande instance - étage 1 - Vol 40 (Terrasse)
P166	Parois verticales intérieures et enduits	Murs et cloisons	Peinture / Mortier - Effritable / Dur - Blanc / Gris	Tribunal grande instance - étage 1 - Vol 40 (Terrasse)
P167	Revêtement de sol	Revêtement de sol	Béton - Dur - Gris	Tribunal grande instance - étage 1 - Vol 40 (Terrasse)
P168	Plafond et faux-plafonds	Gaines et coffre horizontaux	Peinture / Enduit / Papier / Enduit / Carton / Plâtre - Effritable / Pulvérulent / Souple Fibreux / Pulvérulent / Souple Fibreux / Pulvérulent - Gris / Blanc / Blanc / Blanc / Marron / Blanc	Tribunal grande instance - étage 1 - Vol 39 (Bureau 4)
P169 Phase 1	Revêtement de sol	Revêtement de sol	Revêtement - Souple - Noir	Tribunal grande instance - étage 2 - Vol 43 (Escalier 2)

P169 Phase 2	Revêtement de sol	Revêtement de sol	Colle - Souple - Jaune	Tribunal grande instance - étage 2 - Vol 43 (Escalier 2)
P170	Revêtement de sol	Revêtement de sol	Mortier / Matériau - Dur / Effrivable - Gris / Blanc	Tribunal grande instance - étage 2 - Vol 43 (Escalier 2)
P171	Revêtement de sol	Revêtement de sol	Peinture / Enduit / Mortier - Effrivable / Effrivable / Dur - Gris / Blanc / Beige	Tribunal grande instance - étage 2 - Vol 43 (Escalier 2)
P172	Revêtement de sol	Revêtement de sol	Joint - Effrivable - Gris Blanc	Tribunal grande instance - étage 2 - Vol 58 (Sanitaires 2)
P173	Revêtement de mur	Revêtement de mur	Joint - Effrivable - Gris	Tribunal grande instance - étage 2 - Vol 58 (Sanitaires 2)
P174	Revêtement de mur	Revêtement de mur	Joint - Effrivable - Gris	Tribunal grande instance - étage 2 - Vol 58 (Sanitaires 2)
P175	Revêtement de sol	Revêtement de sol	Mortier - Dur - Gris	Tribunal grande instance - étage 2 - Vol 60 (Balcon 2)
P176	Plafond et faux-plafonds	Gaines et coffre horizontaux	Peinture / Enduit / Carton / Plâtre - Effrivable / Effrivable / Souple Fibreux / Effrivable - Blanc / Blanc / Marron / Blanc	Tribunal grande instance - étage 1 - Vol 29 (Bureau 1)
P177	Plafond et faux-plafonds	Plafonds	Peinture / Mortier - Effrivable / Dur - Gris / Gris	Tribunal grande instance - étage 2 - Vol 43 (Escalier 2)
P178	Parois verticales intérieures et enduits	Murs et cloisons	Peinture / Enduit / Mortier - Effrivable / Effrivable / Effrivable - Gris / Blanc / Beige	Tribunal grande instance - étage 2 - Vol 61 (Dégagement 1)
P179	Revêtement de mur	Revêtement de mur	Revêtement - Dur - Noir	Tribunal grande instance - étage 2 - Vol 59 (Cuisine)
P180	Equipements divers et accessoires	Fenêtre	Joint - Effrivable - Blanc	Tribunal grande instance - étage 2 - Vol 55 (Bureau 11)
P181	Equipements divers et accessoires	Fenêtre	Joint - Souple - Noir	Tribunal grande instance - étage 2 - Vol 55 (Bureau 11)
P182	Façades	Menuiseries	Joint - Souple - Noir	Tribunal grande instance - étage 2 - Vol 55 (Bureau 11)

P183	Parois verticales intérieures et enduits	Murs et cloisons	Peinture / Enduit / Papier / Enduit / Carton / Plâtre - Effritable / Effritable / Souple Fibreux / Effritable / Souple Fibreux / Effritable - Gris / Blanc / Beige / Blanc / Marron / Blanc	Tribunal grande instance - étage 3 - Vol 65 (Circulation 8)
P184	Parois verticales intérieures et enduits	Murs et cloisons	Peinture / Enduit / Papier / Enduit / Carton / Plâtre - Effritable / Effritable / Souple Fibreux / Effritable / Souple Fibreux / Effritable - Blanc / Blanc / Beige / Blanc / Marron / Blanc	Tribunal grande instance - étage 3 - Vol 66 (Bureau 13)
P185	Parois verticales intérieures et enduits	Murs et cloisons	Peinture / Enduit / Papier / Plâtre - Effritable / Effritable / Souple Fibreux / Effritable - Gris / Blanc / Beige / Blanc	Tribunal grande instance - étage 3 - Vol 66 (Bureau 13)
P186	Parois verticales intérieures et enduits	Murs et cloisons	Peinture / Enduit / Papier / Enduit / Carton / Plâtre - Effritable / Effritable / Souple Fibreux / Effritable / Souple Fibreux / Effritable - Blanc / Blanc / Beige / Blanc / Marron / Blanc	Tribunal grande instance - étage 3 - Vol 78 (Bureau 12)
P187	Equipements divers et accessoires	Fenêtre	Joint - Souple - Noir	Tribunal grande instance - étage 3 - Vol 65 (Circulation 8)
P188	Façades	Menuiseries	Joint / Matériau - Souple / Effritable - Translucide / Gris	Tribunal grande instance - étage 3 - Vol 65 (Circulation 8)
P189	Façades	Murs	Peinture / Enduit / Mortier - Effritable / Effritable / Effritable - Gris / Blanc / Gris	Tribunal grande instance - étage 3 - Vol 65 (Circulation 8)
P190	Façades	Menuiseries	Joint / Matériau - Souple / Effritable - Noir / Blanc	Tribunal grande instance - étage 3 - Vol 65 (Circulation 8)
P191	Equipements divers et accessoires	Fenêtre	Joint - Souple - Noir	Tribunal grande instance - étage 3 - Vol 65 (Circulation 8)

P192	Equipements divers et accessoires	Fenêtre	Joint - Souple - Noir	Tribunal grande instance - étage 3 - Vol 63 (Sas 14)
P193	Façades	Menuiseries	Joint - Souple - Noir	Tribunal grande instance - étage 3 - Vol 63 (Sas 14)
P194	Façades	Murs	Peinture / Enduit / Mortier - Effritable / Effritable - Blanc / Blanc / Gris	Tribunal grande instance - étage 3 - Vol 63 (Sas 14)
P195	Façades	Murs	Peinture / Enduit / Mortier - Effritable / Effritable / Dur - Blanc Gris / Blanc / Gris	Tribunal grande instance - étage 3 - Vol 63 (Sas 14)
P196	Revêtement de sol	Revêtement de sol	Colle / Matériau / Colle / Sous-couche - Souple / Souple / Souple / Souple - Jaune / Gris Noir / Jaune / Gris	Tribunal grande instance - étage 3 - Vol 69 (Sas 17)
P197	Revêtement de sol	Revêtement de sol	Colle / Ragréage / Béton - Souple / Effritable / Dur - Jaune / Rose / Gris	Tribunal grande instance - étage 3 - Vol 69 (Sas 17)
P198 Phase 1	Revêtement de sol	Revêtement de sol	Revêtement - Souple - Gris	Tribunal grande instance - étage 3 - Vol 69 (Sas 17)
P198 Phase 2	Revêtement de sol	Revêtement de sol	Colle / Mortier - Souple / Dur - Jaune / Gris	Tribunal grande instance - étage 3 - Vol 69 (Sas 17)
P199	Plafond et faux-plafonds	Plafonds escalier	Peinture / Mortier - Effritable / Dur - Blanc / Gris	Tribunal grande instance - étage 3 - Vol 69 (Sas 17)
P200	Plafond et faux-plafonds	Plafonds	Plâtre / Mortier - Effritable / Effritable - Blanc / Gris	Tribunal grande instance - étage 3 - Vol 78 (Bureau 12)
P201	Façades	Murs	Peinture / Enduit / Mortier - Effritable / Effritable - Blanc / Blanc / Gris	Façade Est - Vol 81 (Facade est)
P202	Façades	Murs	Mortier - Dur - Gris	Façade Est - Vol 81 (Facade est)
P203	Revêtement de sol	Revêtement de sol	Béton - Dur - Gris	Façade Est - Vol 81 (Facade est)
P204	Parois verticales intérieures et enduits	Poteaux (périphériques et intérieurs)	Peinture / Enduit / Mortier - Effritable / Effritable / Dur - Gris Blanc / Blanc / Gris	Façade Est - Vol 81 (Facade est)
P205	Façades	Murs	Peinture / Enduit / Ciment - Effritable / Effritable / Dur - Blanc / Blanc / Gris	Façade ouest - Vol 83 (Façade ouest)

P206	Façades	Murs	Peinture / Enduit / Ciment - Effritable / Effritable / Effritable - Blanc / Blanc / Gris	Façade ouest - Vol 83 (Façade ouest)
P207	Façades	Murs	Peinture / Mortier - Effritable / Effritable - Gris / Gris	Façade nord - Vol 84 (Façade nord)
P208	Façades	Murs	Mortier - Effritable - Gris	Façade Est - Vol 81 (Façade est)
P209	Plafond et faux-plafonds	Plafonds	Peinture / Enduit / Mortier - Effritable / Effritable / Effritable - Blanc / Blanc / Gris	Façade nord - Vol 84 (Façade nord)
P210	Plafond et faux-plafonds	Plafonds	Peinture / Mortier - Effritable / Effritable - Beige / Gris	Façade ouest - Vol 83 (Façade ouest)
P211	Façades	Murs	Peinture / Mortier - Effritable / Effritable - Beige / Gris	Façade ouest - Vol 83 (Façade ouest)
P212	Façades	Murs	Mortier - Effritable - Gris	Façade sud - Vol 82 (Façade sud)
P213	Parois verticales intérieures et enduits	Poteaux (périphériques et intérieurs)	Peinture / Enduit / Mortier - Effritable / Effritable / Effritable - Blanc / Blanc / Gris	Façade ouest - Vol 83 (Façade ouest)
P214	Parois verticales intérieures et enduits	Poteaux (périphériques et intérieurs)	Mortier - Effritable - Gris	Façade ouest - Vol 83 (Façade ouest)
P215	Revêtement de sol	Revêtement de sol	Mortier / Mortier - Dur / Dur - Gris / Beige	Façade ouest - Vol 83 (Façade ouest)
P216	Façades	Murs	Mortier - Dur - Beige	Façade ouest - Vol 83 (Façade ouest)
P217	Façades	Murs	Mortier - Effritable - Beige	Façade Est - Vol 81 (Façade est)
P218	Façades	Murs	Peinture / Enduit / Mortier - Effritable / Effritable / Effritable - Gris / Blanc / Gris	Façade nord - Vol 84 (Façade nord)
P219	Façades	Murs	Mortier / Matériau - Dur / Effritable - Beige / Marron	Façade nord - Vol 84 (Façade nord)





## CHANTIER

Référence	C012024743756
Adresse	Commande : 002EW424661 Affaire : Tribunal de Proximité Asnières 112 AVENUE DE LA REDOUTE 92600 ASNIERES

## COORDONNÉES DESTINATAIRE

AC Environnement 64, rue Clément Ader 42153 RIORGES
---

Arcueil, le 04/12/2024

RAPPORT DE SYNTHÈSE MATÉRIAU n°RS012024743756  
RECHERCHE ET IDENTIFICATION DES FIBRES D'AMIANTE

Laboratoire d'analyse	AC LAB
Normes et techniques analytiques	HSG 248 §2 ou NF ISO 22262-1 (parties utiles) : Recherche d'amiante dans les matériaux par Microscopie Optique en Lumière Polarisée (MOLP) (1) : Morphologie et critères optiques <i>La détection de fibres d'amiante optiquement observables est garantie si la teneur est supérieure ou égale à 0.1 % en masse dans 95% des cas (*)</i> Parties utiles de la norme NF X 43-050 : Recherche d'amiante dans les matériaux par Microscopie Electronique à Transmission (MET) (2) : Morphologie, diffraction électronique, composition chimique <i>La détection de fibres d'amiante est garantie si la teneur est supérieure ou égale à 0.1 % en masse dans 95% des cas (*)</i>
Texte réglementaire	Arrêté du 1er octobre 2019 (modifié) : Relatif aux modalités de réalisation des analyses de matériaux et produits susceptibles de contenir de l'amiante, conditions de compétences du personnel et d'accréditation des organismes procédant à ces analyses
Méthodes internes	Selon les modes opératoires internes L.MO.20, L.MO.07 et L.MO.13.1
Préparation des échantillons	Prise d'essai représentative de l'échantillon - Pour une analyse MOLP : Prélèvement de fibres et montage sur lame de microscope optique - Pour une analyse META : Par attaque chimique, broyage manuel et mécanique et récupération des particules sur grilles de microscope électronique

## Référence échantillon : 002EW424661\_001

Référence labo	PM06653213	Échantillon conforme aux critères d'acceptation	Oui
Date du prélèvement	19/11/2024	Analyse réglementaire	Oui
Auteur du prélèvement	ABDERRAHMANE BENNACI	Date d'analyse	03/12/2024
Type de prélèvement	Parois verticales intérieures et enduits - Poteaux (périphériques et intérieurs) - Enduits ciment		
Zone de prélèvement	Tribunal de Proximité Asnières - Vol 2 (Parking)		
Remarque concernant le prélèvement	RAS		

Phase	Couche	Description	MOLP		MET		Résultat	
			Nb de préparations	Analyste	Attaque chimique	Nb de préparations	Analyste	Présence d'amiante
1	1	Béton Dur Gris	-	-	Acétone	1	2	UAD
Aspect, Texture, Couleur			-	-	-	-	-	-
Nombre d'analyses nécessaires au rendu du résultat			0 MOLP		1 MET		Non détecté	

Remarque concernant l'analyse RAS

## Référence échantillon : 002EW424661\_002

Référence labo	PM06653214	Échantillon conforme aux critères d'acceptation	Oui
Date du prélèvement	19/11/2024	Analyse réglementaire	Oui
Auteur du prélèvement	ABDERRAHMANE BENNACI	Date d'analyse	03/12/2024
Type de prélèvement	Parois verticales intérieures et enduits - Murs et cloisons - Enduit de rebouchage		
Zone de prélèvement	Tribunal de Proximité Asnières - Vol 2 (Parking)		
Remarque concernant le prélèvement	RAS		

Phase	Couche	Description	MOLP		MET		Résultat	
			Nb de préparations	Analyste	Attaque chimique	Nb de préparations	Analyste	Présence d'amiante
1	1	Béton Dur Gris	-	-	Acétone	1	2	UAD
Aspect, Texture, Couleur			-	-	-	-	-	-
Nombre d'analyses nécessaires au rendu du résultat			0 MOLP		1 MET		Non détecté	

Remarque concernant l'analyse RAS



Référence échantillon : 002EW424661\_003

Référence labo

Date du prélèvement

Auteur du prélèvement

Type de prélèvement

Zone de prélèvement

Remarque concernant le prélèvement

PM06653215

19/11/2024

ABDERRAHMANE BENNACI

Plafond et faux-plafonds - Plafonds - Flocages

Tribunal de Proximité Asnières - Vol 2 (Parking)

RAS

Échantillon conforme aux critères d'acceptation

Analyse réglementaire

Date d'analyse

Oui

Oui

03/12/2024

Description		MOLP		MET		Résultat						
Phase	Couche	Aspect, Texture, Couleur		Nb de préparations	Lame explorées(**)	Nb de préparations	Grilles explorées(**)	Analyste	Présence d'amiante			
1	1	Flocage Effritable Fibreux Blanc Gris		2	2	HRC	Acétone		1	2	DGG	Non détecté
Nombre d'analyses nécessaires au rendu du résultat				1 MOLP		1 MET						

Remarque concernant l'analyse

RAS

Référence échantillon : 002EW424661\_004

Référence labo

Date du prélèvement

Auteur du prélèvement

Type de prélèvement

Zone de prélèvement

Remarque concernant le prélèvement

PM06653216

19/11/2024

ABDERRAHMANE BENNACI

Parois verticales intérieures et enduits - Murs et cloisons - Enduits ciment

Tribunal de Proximité Asnières - Vol 2 (Parking)

RAS

Échantillon conforme aux critères d'acceptation

Analyse réglementaire

Date d'analyse

Oui

Oui

03/12/2024

Description		MOLP		MET		Résultat						
Phase	Couche	Aspect, Texture, Couleur		Nb de préparations	Lame explorées(**)	Nb de préparations	Grilles explorées(**)	Analyste	Présence d'amiante			
1	1	Mortier Dur Gris		-	-	-	Acétone		1	2	UAD	Non détecté
Nombre d'analyses nécessaires au rendu du résultat				0 MOLP		1 MET						

Remarque concernant l'analyse

RAS

Référence échantillon : 002EW424661\_005

Référence labo

Date du prélèvement

Auteur du prélèvement

Type de prélèvement

Zone de prélèvement

Remarque concernant le prélèvement

PM06653217

19/11/2024

ABDERRAHMANE BENNACI

Plafond et faux-plafonds - Plafonds - Enduits ciment

Tribunal de Proximité Asnières - Vol 1 (Entrée)

RAS

Échantillon conforme aux critères d'acceptation

Analyse réglementaire

Date d'analyse

Oui

Oui

03/12/2024

Description		MOLP		MET		Résultat						
Phase	Couche	Aspect, Texture, Couleur		Nb de préparations	Lame explorées(**)	Nb de préparations	Grilles explorées(**)	Analyste	Présence d'amiante			
1	1	Mortier Dur Gris		-	-	-	Acétone		1	2	UAD	Non détecté
Nombre d'analyses nécessaires au rendu du résultat				0 MOLP		1 MET						

Remarque concernant l'analyse

RAS

Référence échantillon : 002EW424661\_006

Référence labo	PM06653218	Échantillon conforme aux critères d'acceptation	Oui
Date du prélèvement	19/11/2024	Analyse réglementaire	Oui
Auteur du prélèvement	ABDERRAHMANE BENNACI	Date d'analyse	03/12/2024
Type de prélèvement	Parois verticales intérieures et enduits - Murs et cloisons - Enduits ciment		
Zone de prélèvement	Tribunal de Proximité Asnières - Vol 2 (Parking)		
Remarque concernant le prélèvement	RAS		

Description		MOLP		MET		Résultat	
Phase	Couche	Nb de préparations	Lame explorées(**)	Attaque chimique	Nb de préparations	Grilles explorées(**)	Présence d'amiante
1	1	Béton Dur Gris	-	Acétone	1	2	Non détecté
Aspect, Texture, Couleur		-	-	-	-	-	-
Nombre d'analyses nécessaires au rendu du résultat		0 MOLP		1 MET			

Remarque concernant l'analyse

RAS

Référence échantillon : 002EW424661\_007

Référence labo	PM06653219	Échantillon conforme aux critères d'acceptation	Oui
Date du prélèvement	19/11/2024	Analyse réglementaire	Oui
Auteur du prélèvement	ABDERRAHMANE BENNACI	Date d'analyse	03/12/2024
Type de prélèvement	Parois verticales intérieures et enduits - Murs et cloisons - Enduit de rebouchage		
Zone de prélèvement	Tribunal de Proximité Asnières - Vol 2 (Parking)		
Remarque concernant le prélèvement	RAS		

Description		MOLP		MET		Résultat	
Phase	Couche	Nb de préparations	Lame explorées(**)	Attaque chimique	Nb de préparations	Grilles explorées(**)	Présence d'amiante
1	1	Mortier Effritable Gris	-	Acétone	1	2	Non détecté
Aspect, Texture, Couleur		-	-	-	-	-	-
Nombre d'analyses nécessaires au rendu du résultat		0 MOLP		1 MET			

Remarque concernant l'analyse

RAS

Référence échantillon : 002EW424661\_008

Référence labo	PM06653220	Échantillon conforme aux critères d'acceptation	Oui
Date du prélèvement	19/11/2024	Analyse réglementaire	Oui
Auteur du prélèvement	ABDERRAHMANE BENNACI	Date d'analyse	03/12/2024
Type de prélèvement	Revêtement de sol - Revêtement de sol - Chape maigre (base ciment)		
Zone de prélèvement	Tribunal de Proximité Asnières - Vol 2 (Parking)		
Remarque concernant le prélèvement	RAS		

Description		MOLP		MET		Résultat	
Phase	Couche	Nb de préparations	Lame explorées(**)	Attaque chimique	Nb de préparations	Grilles explorées(**)	Présence d'amiante
1	1	Béton Dur Beige	-	Acétone	1	2	Non détecté
Aspect, Texture, Couleur		-	-	-	-	-	-
Nombre d'analyses nécessaires au rendu du résultat		0 MOLP		1 MET			

Remarque concernant l'analyse

RAS

Référence échantillon : 002EW424661\_009

Référence labo	PM06653221	Échantillon conforme aux critères d'acceptation	Oui
Date du prélèvement	19/11/2024	Analyse réglementaire	Oui
Auteur du prélèvement	ABDERRAHMANE BENNACI	Date d'analyse	03/12/2024
Type de prélèvement	Revêtement de sol - Revêtement de sol - Chape maigre (base ciment)		
Zone de prélèvement	Tribunal de Proximité Asnières - Vol 1 (Entrée)		
Remarque concernant le prélèvement	RAS		

Phase	Couche	Description	MOLP			MET			Résultat
		Aspect, Texture, Couleur	Nb de préparations	Lame explorées(**)	Analyste	Nb de préparations	Grilles explorées(**)	Analyste	Présence d'amiante
1	1	Béton Dur Beige	-	-	-		1	2	UAD
Nombre d'analyses nécessaires au rendu du résultat			0 MOLP			1 MET			Non détecté

Remarque concernant l'analyse

RAS

Référence échantillon : 002EW424661\_010

Référence labo	PM06653222	Échantillon conforme aux critères d'acceptation	Oui
Date du prélèvement	19/11/2024	Analyse réglementaire	Oui
Auteur du prélèvement	ABDERRAHMANE BENNACI	Date d'analyse	03/12/2024
Type de prélèvement	Parois verticales intérieures et enduits - Murs et cloisons - Enduits ciment		
Zone de prélèvement	Tribunal de Proximité Asnières - Vol 2 (Parking)		
Remarque concernant le prélèvement	RAS		

Phase	Couche	Description	MOLP			MET			Résultat
		Aspect, Texture, Couleur	Nb de préparations	Lame explorées(**)	Analyste	Nb de préparations	Grilles explorées(**)	Analyste	Présence d'amiante
1	1	Mortier Dur Gris	-	-	-		1	2	UAD
Nombre d'analyses nécessaires au rendu du résultat			0 MOLP			1 MET			Non détecté

Remarque concernant l'analyse

RAS

Référence échantillon : 002EW424661\_011

Référence labo	PM06653223	Échantillon conforme aux critères d'acceptation	Oui
Date du prélèvement	19/11/2024	Analyse réglementaire	Oui
Auteur du prélèvement	ABDERRAHMANE BENNACI	Date d'analyse	03/12/2024
Type de prélèvement	Parois verticales intérieures et enduits - Cloisons légères ou préfabriquées - Enduits plâtre		
Zone de prélèvement	Tribunal de Proximité Asnières - Vol 6 (Sas 2)		
Remarque concernant le prélèvement	RAS		

Phase	Couche	Description	MOLP			MET			Résultat
		Aspect, Texture, Couleur	Nb de préparations	Lame explorées(**)	Analyste	Nb de préparations	Grilles explorées(**)	Analyste	Présence d'amiante
1	1	Peinture Effritable Gris	-	-	-		1	2	UAD
	2	Plâtre Effritable Bleu	-	-	-				
Nombre d'analyses nécessaires au rendu du résultat			0 MOLP			1 MET			Non détecté

Remarque concernant l'analyse

Couche 2 non dissociable(\*\*\*) analysée avec la couche 1.

Référence échantillon : 002EW424661\_012

Référence labo	PM06653224	Échantillon conforme aux critères d'acceptation	Oui
Date du prélèvement	19/11/2024	Analyse réglementaire	Non
Auteur du prélèvement	ABDERRAHMANE BENNACI	Date d'analyse	03/12/2024
Type de prélèvement	Plafond et faux-plafonds - Gaines et coffre horizontaux - Enduits plâtre		
Zone de prélèvement	Tribunal de Proximité Asnières - Vol 2 (Parking)		
Remarque concernant le prélèvement	RAS		

Phase	Couche	Description	MOLP			MET				Résultat
		Aspect, Texture, Couleur	Nb de préparations	Lame explorées(**)	Analyste	Attaque chimique	Nb de préparations	Grilles explorées(**)	Analyste	Présence d'amiante
1	1	Peinture Effritable Blanc	-	-	-	Acétone	1	2	UAD	Non détecté
	2	Enduit Effritable Blanc	-	-	-					
	3	Papier Souple Fibreux Beige	-	-	-					
	4	Enduit Effritable Blanc	-	-	-					
	5	Carton Souple Fibreux Rose Marron	-	-	-					
	6	Plâtre Effritable Fibreux Blanc	-	-	-					
Nombre d'analyses nécessaires au rendu du résultat			0 MOLP			1 MET				

Remarque concernant l'analyse

Couches 2, 3, 4, 5, 6 non dissociables(\*\*\*) analysées avec la couche 1.

Phase 1 non accréditée car comportant plus de 5 couches.

Analyse non réglementaire : Analyse non accréditée.

Référence échantillon : 002EW424661\_013

Référence labo	PM06653225	Échantillon conforme aux critères d'acceptation	Oui
Date du prélèvement	19/11/2024	Analyse réglementaire	Oui
Auteur du prélèvement	ABDERRAHMANE BENNACI	Date d'analyse	03/12/2024
Type de prélèvement	Parois verticales intérieures et enduits - Murs et cloisons - Joint de scellement		
Zone de prélèvement	Tribunal de Proximité Asnières - Vol 2 (Parking)		
Remarque concernant le prélèvement	RAS		

Phase	Couche	Description	MOLP			MET			Résultat
		Aspect, Texture, Couleur	Nb de préparations	Lame explorées(**)	Analyste	Attaque chimique	Nb de préparations	Grilles explorées(**)	Analyste
1	1	Mortier Dur Gris	-	-	-	Acétone	1	2	UAD
Nombre d'analyses nécessaires au rendu du résultat			0 MOLP			1 MET			Présence d'amiante Non détecté

Remarque concernant l'analyse

RAS

Référence échantillon : 002EW424661\_014

Référence labo	PM06653226	Échantillon conforme aux critères d'acceptation	Oui
Date du prélèvement	19/11/2024	Analyse réglementaire	Oui
Auteur du prélèvement	ABDERRAHMANE BENNACI	Date d'analyse	04/12/2024
Type de prélèvement	Plafond et faux-plafonds - Plafonds - Enduit de rebouchage		
Zone de prélèvement	Tribunal de Proximité Asnières - Vol 2 (Parking)		
Remarque concernant le prélèvement	RAS		

Phase	Couche	Description	MOLP			MET				Résultat
		Aspect, Texture, Couleur	Nb de préparations	Lame explorées(**)	Analyste	Attaque chimique	Nb de préparations	Grilles explorées(**)	Analyste	Présence d'amiante
1	1	Matériau Dur Blanc	-	-	-	Acétone	1	2	NNN	Non détecté
	2	Flocage Fibreux Souple Blanc	2	2	HRC					
Nombre d'analyses nécessaires au rendu du résultat			1 MOLP			1 MET				

Remarque concernant l'analyse

Couche 2 non dissociable(\*\*\*) analysée avec la couche 1.

Couches 1, 2 : Présence de particules minérales allongées (fibres minérales de diamètre inférieur à 3 µm) dont la morphologie est différente de celle des fibres d'amiante.



Référence échantillon : 002EW424661\_015

Référence labo	PM06653227	Échantillon conforme aux critères d'acceptation	Oui
Date du prélèvement	19/11/2024	Analyse réglementaire	Oui
Auteur du prélèvement	ABDERRAHMANE BENNACI	Date d'analyse	03/12/2024
Type de prélèvement	Plafond et faux-plafonds - Plafonds - Enduits ciment		
Zone de prélèvement	Tribunal de Proximité Asnières - Vol 3 (Sas 1)		
Remarque concernant le prélèvement	RAS		

Phase	Couche	Description	MOLP			MET			Résultat
		Aspect, Texture, Couleur	Nb de préparations	Lame explorées(**)	Analyste	Nb de préparations	Grilles explorées(**)	Analyste	Présence d'amiante
1	1	Peinture Effritable Blanc	-	-	-	Acétone	1	2	UAD
	2	Enduit Effritable Blanc	-	-	-				
	3	Mortier Effritable Gris	-	-	-				
Nombre d'analyses nécessaires au rendu du résultat			0 MOLP			1 MET			

Remarque concernant l'analyse Couches 2, 3 non dissociables(\*\*\*) analysées avec la couche 1.

Référence échantillon : 002EW424661\_016

Référence labo	PM06653228	Échantillon conforme aux critères d'acceptation	Oui
Date du prélèvement	19/11/2024	Analyse réglementaire	Oui
Auteur du prélèvement	ABDERRAHMANE BENNACI	Date d'analyse	03/12/2024
Type de prélèvement	Revêtement de sol - Revêtement de sol - Nez de marche		
Zone de prélèvement	Tribunal de Proximité Asnières - Vol 3 (Sas 1)		
Remarque concernant le prélèvement	RAS		

Phase	Couche	Description	MOLP			MET			Résultat
		Aspect, Texture, Couleur	Nb de préparations	Lame explorées(**)	Analyste	Nb de préparations	Grilles explorées(**)	Analyste	Présence d'amiante
1	1	Peinture Effritable Gris	-	-	-	Acétone	1	2	UAD
	2	Béton Dur Gris	-	-	-				
Nombre d'analyses nécessaires au rendu du résultat			0 MOLP			1 MET			

Remarque concernant l'analyse Couche 2 non dissociable(\*\*\*) analysée avec la couche 1.

Référence échantillon : 002EW424661\_017

Référence labo	PM06653229	Échantillon conforme aux critères d'acceptation	Oui
Date du prélèvement	19/11/2024	Analyse réglementaire	Oui
Auteur du prélèvement	ABDERRAHMANE BENNACI	Date d'analyse	03/12/2024
Type de prélèvement	Revêtement de sol - Revêtement de sol - Colles de revêtement de sol		
Zone de prélèvement	Tribunal de Proximité Asnières - Vol 26 (Chambre de conseil)		
Remarque concernant le prélèvement	RAS		

Phase	Couche	Description	MOLP			MET			Résultat
		Aspect, Texture, Couleur	Nb de préparations	Lame explorées(**)	Analyste	Nb de préparations	Grilles explorées(**)	Analyste	Présence d'amiante
1	1	Colle Souple Jaune	-	-	-	Acétone	1	2	UAD
	2	Ragréage Effritable Rose	-	-	-				
	3	Mortier Dur Gris	-	-	-				
Nombre d'analyses nécessaires au rendu du résultat			0 MOLP			1 MET			

Remarque concernant l'analyse Couches 2, 3 non dissociables(\*\*\*) analysées avec la couche 1.



Référence échantillon : 002EW424661\_018

Référence labo	PM06653230	Échantillon conforme aux critères d'acceptation	Oui
Date du prélèvement	19/11/2024	Analyse réglementaire	Oui
Auteur du prélèvement	ABDERRAHMANE BENNACI	Date d'analyse	03/12/2024
Type de prélèvement	Plafond et faux-plafonds - Plafonds - Enduits ciment		
Zone de prélèvement	Tribunal de Proximité Asnières - Vol 26 (Chambre de conseil)		
Remarque concernant le prélèvement	RAS		

Phase	Couche	Description	MOLP			MET			Résultat
		Aspect, Texture, Couleur	Nb de préparations	Lame explorées(**)	Analyste	Nb de préparations	Grilles explorées(**)	Analyste	Présence d'amiante
1	1	Peinture Effritable Blanc	-	-	-	Acétone	1	2	UAD
	2	Enduit Effritable Blanc	-	-	-				
	3	Mortier Dur Gris	-	-	-				
Nombre d'analyses nécessaires au rendu du résultat			0 MOLP			1 MET			

Remarque concernant l'analyse Couches 2, 3 non dissociables(\*\*\*) analysées avec la couche 1.

Référence échantillon : 002EW424661\_019

Référence labo	PM06653231	Échantillon conforme aux critères d'acceptation	Oui
Date du prélèvement	19/11/2024	Analyse réglementaire	Oui
Auteur du prélèvement	ABDERRAHMANE BENNACI	Date d'analyse	03/12/2024
Type de prélèvement	Parois verticales intérieures et enduits - Murs et cloisons - Jonction entre panneaux préfabriqués		
Zone de prélèvement	Tribunal de Proximité Asnières - Vol 26 (Chambre de conseil)		
Remarque concernant le prélèvement	RAS		

Phase	Couche	Description	MOLP			MET			Résultat
		Aspect, Texture, Couleur	Nb de préparations	Lame explorées(**)	Analyste	Nb de préparations	Grilles explorées(**)	Analyste	Présence d'amiante
1	1	Enduit Effritable Blanc	-	-	-	Acétone	1	2	UAD
	2	Papier Souple Fibreux Beige	-	-	-				
	3	Enduit Effritable Blanc	-	-	-				
	4	Carton Souple Fibreux Marron	-	-	-				
	5	Plâtre Effritable Blanc	-	-	-				
Nombre d'analyses nécessaires au rendu du résultat			0 MOLP			1 MET			

Remarque concernant l'analyse La couche Enduit / Effritable / Blanc est présente en quantité insuffisante pour contre-expertise et archivage. Couches 2, 3, 4, 5 non dissociables(\*\*\*) analysées avec la couche 1.

Référence échantillon : 002EW424661\_020

Référence labo	PM06653232	Échantillon conforme aux critères d'acceptation	Oui
Date du prélèvement	19/11/2024	Analyse réglementaire	Oui
Auteur du prélèvement	ABDERRAHMANE BENNACI	Date d'analyse	03/12/2024
Type de prélèvement	Parois verticales intérieures et enduits - Murs et cloisons - Enduits ciment		
Zone de prélèvement	Tribunal de Proximité Asnières - Vol 26 (Chambre de conseil)		
Remarque concernant le prélèvement	RAS		

Phase	Couche	Description	MOLP			MET			Résultat
		Aspect, Texture, Couleur	Nb de préparations	Lame explorées(**)	Analyste	Nb de préparations	Grilles explorées(**)	Analyste	Présence d'amiante
1	1	Peinture Effritable Blanc	-	-	-	Acétone	1	2	UAD
	2	Enduit Effritable Blanc	-	-	-				
	3	Béton Dur Gris	-	-	-				
Nombre d'analyses nécessaires au rendu du résultat			0 MOLP			1 MET			

Remarque concernant l'analyse Couches 2, 3 non dissociables(\*\*\*) analysées avec la couche 1.





Référence échantillon : 002EW424661\_021

Référence labo	PM06653233	Échantillon conforme aux critères d'acceptation	Oui
Date du prélèvement	19/11/2024	Analyse réglementaire	Oui
Auteur du prélèvement	ABDERRAHMANE BENNACI	Date d'analyse	03/12/2024
Type de prélèvement	Parois verticales intérieures et enduits - Gains et coffre verticaux - Enduits plâtre		
Zone de prélèvement	Tribunal de Proximité Asnières - Vol 26 (Chambre de conseil)		
Remarque concernant le prélèvement	RAS		

Phase	Couche	Description	MOLP			MET			Résultat
		Aspect, Texture, Couleur	Nb de préparations	Lame explorées(**)	Analyste	Attaque chimique	Nb de préparations	Grilles explorées(**)	Analyste
1	1	Peinture Effritable Beige	-	-	-	Acétone	1	2	UAD
	2	Plâtre Dur Blanc	-	-	-				
Nombre d'analyses nécessaires au rendu du résultat			0 MOLP			1 MET			

Remarque concernant l'analyse Couche 2 non dissociable(\*\*\*) analysée avec la couche 1.

Référence échantillon : 002EW424661\_022

Référence labo	PM06653234	Échantillon conforme aux critères d'acceptation	Oui
Date du prélèvement	19/11/2024	Analyse réglementaire	Oui
Auteur du prélèvement	ABDERRAHMANE BENNACI	Date d'analyse	03/12/2024
Type de prélèvement	Parois verticales intérieures et enduits - Poteaux (périphériques et intérieurs) - Enduits ciment		
Zone de prélèvement	Tribunal de Proximité Asnières - Vol 15 (Hall 2)		
Remarque concernant le prélèvement	RAS		

Phase	Couche	Description	MOLP			MET			Résultat
		Aspect, Texture, Couleur	Nb de préparations	Lame explorées(**)	Analyste	Attaque chimique	Nb de préparations	Grilles explorées(**)	Analyste
1	1	Peinture Effritable Noir	-	-	-	Acétone	1	2	UAD
	2	Enduit Effritable Blanc	-	-	-				
	3	Mortier Dur Gris	-	-	-				
Nombre d'analyses nécessaires au rendu du résultat			0 MOLP			1 MET			

Remarque concernant l'analyse Couches 2, 3 non dissociables(\*\*\*) analysées avec la couche 1.

Référence échantillon : 002EW424661\_023

Référence labo	PM06653235	Échantillon conforme aux critères d'acceptation	Oui
Date du prélèvement	19/11/2024	Analyse réglementaire	Oui
Auteur du prélèvement	ABDERRAHMANE BENNACI	Date d'analyse	03/12/2024
Type de prélèvement	Revêtement de sol - Revêtement de sol - Colles de revêtement de sol		
Zone de prélèvement	Tribunal de Proximité Asnières - Vol 23 (Vestiaire)		
Remarque concernant le prélèvement	RAS		

Phase	Couche	Description	MOLP			MET			Résultat
		Aspect, Texture, Couleur	Nb de préparations	Lame explorées(**)	Analyste	Attaque chimique	Nb de préparations	Grilles explorées(**)	Analyste
1	1	Revêtement Souple Beige	-	-	-	Acétone	1	2	UAD
	2	Colle Souple Jaune	-	-	-	Acétone	1	2	UAD
	3	Mortier Dur Gris	-	-	-				
Nombre d'analyses nécessaires au rendu du résultat			0 MOLP			2 MET			

Remarque concernant l'analyse Couche 3 non dissociable(\*\*\*) analysée avec la couche 2.



Référence échantillon : 002EW424661\_024

Référence labo	PM06653236	Échantillon conforme aux critères d'acceptation	Oui
Date du prélèvement	19/11/2024	Analyse réglementaire	Oui
Auteur du prélèvement	ABDERRAHMANE BENNACI	Date d'analyse	03/12/2024
Type de prélèvement	Revêtement de sol - Revêtement de sol - Ragréage		
Zone de prélèvement	Tribunal de Proximité Asnières - Vol 23 (Vestiaire)		
Remarque concernant le prélèvement	RAS		

Phase	Couche	Description	MOLP			MET			Résultat
		Aspect, Texture, Couleur	Nb de préparations	Lame explorées(**)	Analyste	Attaque chimique	Nb de préparations	Grilles explorées(**)	Analyste
1	1	Colle Souple Jaune	-	-	-	Acétone	1	2	UAD
	2	Ragréage Effritable Rose	-	-	-				
	3	Mortier Effritable Gris	-	-	-				
Nombre d'analyses nécessaires au rendu du résultat			0 MOLP			1 MET			

Remarque concernant l'analyse	Les couches Colle / Souple / Jaune, Ragréage / Effritable / Rose sont présentes en quantité insuffisante pour contre-expertise et archivage. Couches 2, 3 non dissociables(***) analysées avec la couche 1.
-------------------------------	--

Référence échantillon : 002EW424661\_025

Référence labo	PM06653237	Échantillon conforme aux critères d'acceptation	Oui
Date du prélèvement	19/11/2024	Analyse réglementaire	Oui
Auteur du prélèvement	ABDERRAHMANE BENNACI	Date d'analyse	03/12/2024
Type de prélèvement	Revêtement de sol - Revêtement de sol - Chape maigre (base ciment)		
Zone de prélèvement	Tribunal de Proximité Asnières - Vol 23 (Vestiaire)		
Remarque concernant le prélèvement	RAS		

Phase	Couche	Description	MOLP			MET			Résultat
		Aspect, Texture, Couleur	Nb de préparations	Lame explorées(**)	Analyste	Attaque chimique	Nb de préparations	Grilles explorées(**)	Analyste
1	1	Peinture Effritable Blanc Beige	-	-	-	Acétone	1	2	UAD
	2	Enduit Effritable Blanc	-	-	-				
	3	Mortier Dur Gris	-	-	-				
Nombre d'analyses nécessaires au rendu du résultat			0 MOLP			1 MET			

Remarque concernant l'analyse	Couches 2, 3 non dissociables(***) analysées avec la couche 1.
-------------------------------	--

Référence échantillon : 002EW424661\_026

Référence labo	PM06653238	Échantillon conforme aux critères d'acceptation	Oui
Date du prélèvement	19/11/2024	Analyse réglementaire	Oui
Auteur du prélèvement	ABDERRAHMANE BENNACI	Date d'analyse	03/12/2024
Type de prélèvement	Revêtement de sol - Revêtement de sol - Colles de carrelage		
Zone de prélèvement	Tribunal de Proximité Asnières - Vol 21 (Sanitaires 1)		
Remarque concernant le prélèvement	RAS		

Phase	Couche	Description	MOLP			MET			Résultat
		Aspect, Texture, Couleur	Nb de préparations	Lame explorées(**)	Analyste	Attaque chimique	Nb de préparations	Grilles explorées(**)	Analyste
1	1	Colle Dur Gris	-	-	-	Acétone	1	2	UAD
Nombre d'analyses nécessaires au rendu du résultat			0 MOLP			1 MET			

Remarque concernant l'analyse	RAS
-------------------------------	-----

Référence échantillon : 002EW424661\_027

Référence labo	PM06653239	Échantillon conforme aux critères d'acceptation	Oui
Date du prélèvement	19/11/2024	Analyse réglementaire	Oui
Auteur du prélèvement	ABDERRAHMANE BENNACI	Date d'analyse	03/12/2024
Type de prélèvement	Revêtement de sol - Revêtement de sol - Joint de carrelage		
Zone de prélèvement	Tribunal de Proximité Asnières - Vol 21 (Sanitaires 1)		
Remarque concernant le prélèvement	RAS		

Description		MOLP		MET		Résultat	
Phase	Couche	Aspect, Texture, Couleur		Attaque chimique		Présence d'amiante	
1	1	Joint Dur Gris		Acétone		Non détecté	
Nombre d'analyses nécessaires au rendu du résultat		0 MOLP		1 MET			

Remarque concernant l'analyse RAS

Référence échantillon : 002EW424661\_028

Référence labo	PM06653240	Échantillon conforme aux critères d'acceptation	Oui
Date du prélèvement	19/11/2024	Analyse réglementaire	Oui
Auteur du prélèvement	ABDERRAHMANE BENNACI	Date d'analyse	03/12/2024
Type de prélèvement	Revêtement de sol - Revêtement de sol - Ragréage		
Zone de prélèvement	Tribunal de Proximité Asnières - Vol 21 (Sanitaires 1)		
Remarque concernant le prélèvement	RAS		

Description		MOLP		MET		Résultat	
Phase	Couche	Aspect, Texture, Couleur		Attaque chimique		Présence d'amiante	
1	1	Mortier Effritable Gris Beige		Acétone		Non détecté	
Nombre d'analyses nécessaires au rendu du résultat		0 MOLP		1 MET			

Remarque concernant l'analyse RAS

Référence échantillon : 002EW424661\_029

Référence labo	PM06653241	Échantillon conforme aux critères d'acceptation	Oui
Date du prélèvement	19/11/2024	Analyse réglementaire	Oui
Auteur du prélèvement	ABDERRAHMANE BENNACI	Date d'analyse	03/12/2024
Type de prélèvement	Parois verticales intérieures et enduits - Murs et cloisons - Enduits ciment		
Zone de prélèvement	Tribunal de Proximité Asnières - Vol 21 (Sanitaires 1)		
Remarque concernant le prélèvement	RAS		

Description		MOLP		MET		Résultat	
Phase	Couche	Aspect, Texture, Couleur		Attaque chimique		Présence d'amiante	
1	1	Béton Dur Gris		Acétone		Non détecté	
Nombre d'analyses nécessaires au rendu du résultat		0 MOLP		1 MET			

Remarque concernant l'analyse La couche Béton / Dur / Gris est présente en quantité insuffisante pour contre-expertise et archivage.



Référence échantillon : 002EW424661\_030

Référence labo	PM06653242	Échantillon conforme aux critères d'acceptation	Oui
Date du prélèvement	19/11/2024	Analyse réglementaire	Oui
Auteur du prélèvement	ABDERRAHMANE BENNACI	Date d'analyse	03/12/2024
Type de prélèvement	Parois verticales intérieures et enduits - Murs et cloisons - Jonction entre panneaux préfabriqués		
Zone de prélèvement	Tribunal de Proximité Asnières - Vol 21 (Sanitaires 1)		
Remarque concernant le prélèvement	RAS		

Phase	Couche	Description	MOLP			MET			Résultat
		Aspect, Texture, Couleur	Nb de préparations	Lame explorées(**)	Analyste	Attaque chimique	Nb de préparations	Grilles explorées(**)	Analyste
1	1	Enduit Effritable Blanc	-	-	-	Acétone	1	2	UAD
	2	Papier Souple Fibreux Beige	-	-	-				
	3	Enduit Effritable Blanc	-	-	-				
	4	Carton Souple Fibreux Marron Vert	-	-	-				
	5	Plâtre Effritable Blanc	-	-	-				
Nombre d'analyses nécessaires au rendu du résultat			0 MOLP			1 MET			

Remarque concernant l'analyse La couche Enduit / Effritable / Blanc est présente en quantité insuffisante pour contre-expertise et archivage. Couches 2, 3, 4, 5 non dissociables(\*\*\*) analysées avec la couche 1.

Référence échantillon : 002EW424661\_031

Référence labo	PM06653243	Échantillon conforme aux critères d'acceptation	Oui
Date du prélèvement	19/11/2024	Analyse réglementaire	Oui
Auteur du prélèvement	ABDERRAHMANE BENNACI	Date d'analyse	03/12/2024
Type de prélèvement	Plafond et faux-plafonds - Plafonds - Enduits ciment		
Zone de prélèvement	Tribunal de Proximité Asnières - Vol 21 (Sanitaires 1)		
Remarque concernant le prélèvement	RAS		

Phase	Couche	Description	MOLP			MET			Résultat
		Aspect, Texture, Couleur	Nb de préparations	Lame explorées(**)	Analyste	Attaque chimique	Nb de préparations	Grilles explorées(**)	Analyste
1	1	Peinture Effritable Beige	-	-	-	Acétone	1	2	DHA
	2	Béton Dur Gris	-	-	-				
Nombre d'analyses nécessaires au rendu du résultat			0 MOLP			1 MET			

Remarque concernant l'analyse Couche 2 non dissociable(\*\*\*) analysée avec la couche 1.

Référence échantillon : 002EW424661\_032

Référence labo	PM06653244	Échantillon conforme aux critères d'acceptation	Oui
Date du prélèvement	19/11/2024	Analyse réglementaire	Oui
Auteur du prélèvement	ABDERRAHMANE BENNACI	Date d'analyse	03/12/2024
Type de prélèvement	Parois verticales intérieures et enduits - Gains et coffre verticaux - Enduits plâtre		
Zone de prélèvement	Tribunal de Proximité Asnières - Vol 21 (Sanitaires 1)		
Remarque concernant le prélèvement	RAS		

Phase	Couche	Description	MOLP			MET			Résultat
		Aspect, Texture, Couleur	Nb de préparations	Lame explorées(**)	Analyste	Attaque chimique	Nb de préparations	Grilles explorées(**)	Analyste
1	1	Plâtre Effritable Blanc	-	-	-	Acétone	1	2	DHA
Nombre d'analyses nécessaires au rendu du résultat			0 MOLP			1 MET			

Remarque concernant l'analyse RAS



Référence échantillon : 002EW424661\_033

Référence labo	PM06653245	Échantillon conforme aux critères d'acceptation	Oui
Date du prélèvement	19/11/2024	Analyse réglementaire	Oui
Auteur du prélèvement	ABDERRAHMANE BENNACI	Date d'analyse	03/12/2024
Type de prélèvement	Revêtement de mur - Revêtement de mur - Colle de carrelage (faïence)		
Zone de prélèvement	Tribunal de Proximité Asnières - Vol 21 (Sanitaires 1)		
Remarque concernant le prélèvement	Le client a demandé à n'analyser que la couche Colle Effrifiable Noir		

Phase	Couche	Description	MOLP			MET			Résultat
		Aspect, Texture, Couleur	Nb de préparations	Lame explorées(**)	Analyste	Attaque chimique	Nb de préparations	Grilles explorées(**)	Analyste
1	1	Colle Dur Gris	-	-	-	Acétone	1	2	DHA
	2	Peinture Effrifiable Bleu	-	-	-				
	3	Enduit Effrifiable Blanc	-	-	-				
Nombre d'analyses nécessaires au rendu du résultat			0 MOLP			1 MET			

Remarque concernant l'analyse

Couches 2, 3 non dissociables(\*\*\*) analysées avec la couche 1.  
Couche non-analysée : Faïence Dur Noir

Référence échantillon : 002EW424661\_034

Référence labo	PM06653246	Échantillon conforme aux critères d'acceptation	Oui
Date du prélèvement	19/11/2024	Analyse réglementaire	Oui
Auteur du prélèvement	ABDERRAHMANE BENNACI	Date d'analyse	03/12/2024
Type de prélèvement	Revêtement de mur - Revêtement de mur - Joint de carrelage (faïence)		
Zone de prélèvement	Tribunal de Proximité Asnières - Vol 21 (Sanitaires 1)		
Remarque concernant le prélèvement	RAS		

Phase	Couche	Description	MOLP			MET			Résultat
		Aspect, Texture, Couleur	Nb de préparations	Lame explorées(**)	Analyste	Attaque chimique	Nb de préparations	Grilles explorées(**)	Analyste
1	1	Colle Dur Gris	-	-	-	Acétone	1	2	DHA
Nombre d'analyses nécessaires au rendu du résultat			0 MOLP			1 MET			

Remarque concernant l'analyse

RAS

Référence échantillon : 002EW424661\_035

Référence labo	PM06653247	Échantillon conforme aux critères d'acceptation	Oui
Date du prélèvement	19/11/2024	Analyse réglementaire	Oui
Auteur du prélèvement	ABDERRAHMANE BENNACI	Date d'analyse	03/12/2024
Type de prélèvement	Parois verticales intérieures et enduits - Murs et cloisons - Enduits ciment		
Zone de prélèvement	Tribunal de Proximité Asnières - Vol 22 (Circulation 2)		
Remarque concernant le prélèvement	RAS		

Phase	Couche	Description	MOLP			MET			Résultat
		Aspect, Texture, Couleur	Nb de préparations	Lame explorées(**)	Analyste	Attaque chimique	Nb de préparations	Grilles explorées(**)	Analyste
1	1	Peinture Effrifiable Blanc	-	-	-	Acétone	1	2	DHA
	2	Béton Dur Gris	-	-	-				
Nombre d'analyses nécessaires au rendu du résultat			0 MOLP			1 MET			

Remarque concernant l'analyse

Couche 2 non dissociable(\*\*\*) analysée avec la couche 1.



Référence échantillon : 002EW424661\_036

Référence labo	PM06653248	Échantillon conforme aux critères d'acceptation	Oui
Date du prélèvement	19/11/2024	Analyse réglementaire	Non
Auteur du prélèvement	ABDERRAHMANE BENNACI	Date d'analyse	03/12/2024
Type de prélèvement	Parois verticales intérieures et enduits - Cloisons légères ou préfabriquées - Panneaux de cloisons		
Zone de prélèvement	Tribunal de Proximité Asnières - Vol 24 (Salle d'audience)		
Remarque concernant le prélèvement	RAS		

Phase	Couche	Description	MOLP			MET			Résultat	
		Aspect, Texture, Couleur	Nb de préparations	Lame explorées(**)	Analyste	Attaque chimique	Nb de préparations	Grilles explorées(**)	Analyste	Présence d'amiante
1	1	Peinture Effritable Blanc	-	-	-	Acétone	1	2	DHA	Non détecté
	2	Enduit Effritable Blanc	-	-	-					
	3	Papier Souple Fibreux Beige	-	-	-					
	4	Enduit Effritable Blanc	-	-	-					
	5	Carton Souple Fibreux Marron	-	-	-					
	6	Plâtre Effritable Blanc	-	-	-					
Nombre d'analyses nécessaires au rendu du résultat			0 MOLP			1 MET				

Remarque concernant l'analyse

Couches 2, 3, 4, 5, 6 non dissociables(\*\*\*) analysées avec la couche 1.

Phase 1 non accréditée car comportant plus de 5 couches.

Analyse non réglementaire : Analyse non accréditée.

Référence échantillon : 002EW424661\_037

Référence labo	PM06653249	Échantillon conforme aux critères d'acceptation	Oui
Date du prélèvement	19/11/2024	Analyse réglementaire	Oui
Auteur du prélèvement	ABDERRAHMANE BENNACI	Date d'analyse	03/12/2024
Type de prélèvement	Parois verticales intérieures et enduits - Poteaux (périphériques et intérieurs) - Enduits ciment		
Zone de prélèvement	Tribunal de Proximité Asnières - Vol 17 (Circulation 1)		
Remarque concernant le prélèvement	RAS		

Phase	Couche	Description	MOLP			MET			Résultat	
		Aspect, Texture, Couleur	Nb de préparations	Lame explorées(**)	Analyste	Attaque chimique	Nb de préparations	Grilles explorées(**)	Analyste	Présence d'amiante
1	1	Peinture Effritable Gris	-	-	-	Acétone	1	2	DHA	Non détecté
	2	Enduit Effritable Blanc	-	-	-					
	3	Béton Dur Gris	-	-	-					
Nombre d'analyses nécessaires au rendu du résultat			0 MOLP			1 MET				

Remarque concernant l'analyse

Couches 2, 3 non dissociables(\*\*\*) analysées avec la couche 1.

Référence échantillon : 002EW424661\_038

Référence labo	PM06653250	Échantillon conforme aux critères d'acceptation	Oui
Date du prélèvement	19/11/2024	Analyse réglementaire	Oui
Auteur du prélèvement	ABDERRAHMANE BENNACI	Date d'analyse	03/12/2024
Type de prélèvement	Parois verticales intérieures et enduits - Cloisons légères ou préfabriquées - Enduits plâtre		
Zone de prélèvement	Tribunal de Proximité Asnières - Vol 17 (Circulation 1)		
Remarque concernant le prélèvement	RAS		

Phase	Couche	Description	MOLP			MET				Résultat		
		Aspect, Texture, Couleur	Nb de préparations	Lame explorées(**)	Analyste	Attaque chimique	Nb de préparations	Grilles explorées(**)	Analyste	Présence d'amiante		
1	1	Peinture Effritable Blanc	-	-	-	Acétone	1	2	DHA	Non détecté		
	2	Plâtre Effritable Blanc	-	-	-							
Nombre d'analyses nécessaires au rendu du résultat			0 MOLP			1 MET						

Remarque concernant l'analyse

Couche 2 non dissociable(\*\*\*) analysée avec la couche 1.



Référence échantillon : 002EW424661\_039

Référence labo	PM06653251	Échantillon conforme aux critères d'acceptation	Oui
Date du prélèvement	19/11/2024	Analyse réglementaire	Oui
Auteur du prélèvement	ABDERRAHMANE BENNACI	Date d'analyse	03/12/2024
Type de prélèvement	Plafond et faux-plafonds - Plafonds - Enduits plâtre		
Zone de prélèvement	Tribunal de Proximité Asnières - Vol 24 (Salle d'audience)		
Remarque concernant le prélèvement	RAS		

Phase	Couche	Description	MOLP			MET				Résultat	
		Aspect, Texture, Couleur	Nb de préparations	Lame explorées(**)	Analyste	Nb de préparations	Grilles explorées(**)	Analyste	Présence d'amiante		
1	1	Peinture Effritable Blanc	-	-	-	Acétone	1	2	DHA	Non détecté	
	2	Enduit Effritable Blanc	-	-	-						
	3	Carton Souple Fibreux Marron	-	-	-						
	4	Plâtre Effritable Blanc	-	-	-						
Nombre d'analyses nécessaires au rendu du résultat			0 MOLP			1 MET					

Remarque concernant l'analyse Couches 2, 3, 4 non dissociables(\*\*\*) analysées avec la couche 1.

Référence échantillon : 002EW424661\_040

Référence labo	PM06653252	Échantillon conforme aux critères d'acceptation	Oui
Date du prélèvement	19/11/2024	Analyse réglementaire	Oui
Auteur du prélèvement	ABDERRAHMANE BENNACI	Date d'analyse	03/12/2024
Type de prélèvement	Plafond et faux-plafonds - Poutres et charpentes - Enduits ciment		
Zone de prélèvement	Tribunal de Proximité Asnières - Vol 24 (Salle d'audience)		
Remarque concernant le prélèvement	RAS		

Phase	Couche	Description	MOLP			MET			Résultat	
		Aspect, Texture, Couleur	Nb de préparations	Lame explorées(**)	Analyste	Attaque chimique	Nb de préparations	Grilles explorées(**)	Analyste	Présence d'amiante
1	1	Peinture Effritable Blanc	-	-	-	Acétone	1	2	DHA	Non détecté
	2	Enduit Effritable Blanc	-	-	-					
	3	Béton Dur Gris	-	-	-					
Nombre d'analyses nécessaires au rendu du résultat			0 MOLP			1 MET				

Remarque concernant l'analyse Couches 2, 3 non dissociables(\*\*\*) analysées avec la couche 1.

Référence échantillon : 002EW424661\_041

Référence labo	PM06653253	Échantillon conforme aux critères d'acceptation	Oui
Date du prélèvement	19/11/2024	Analyse réglementaire	Non
Auteur du prélèvement	ABDERRAHMANE BENNACI	Date d'analyse	03/12/2024
Type de prélèvement	Parois verticales intérieures et enduits - Murs et cloisons - Jonction entre panneaux préfabriqués		
Zone de prélèvement	Tribunal de Proximité Asnières - Vol 38 (Bureau 3)		
Remarque concernant le prélèvement	RAS		

Phase	Couche	Description	MOLP			MET				Résultat
		Aspect, Texture, Couleur	Nb de préparations	Lame explorées(**)	Analyste	Attaque chimique			Nb de préparations	Grilles explorées(**)
1	1	Peinture Effritable Gris	-	-	-	Acétone	1	2	DHA	Non détecté
	2	Enduit Effritable Blanc	-	-	-					
	3	Papier Souple Fibreux Beige	-	-	-					
	4	Enduit Effritable Blanc	-	-	-					
	5	Carton Souple Fibreux Marron	-	-	-					
	6	Plâtre Effritable Blanc	-	-	-					
Nombre d'analyses nécessaires au rendu du résultat			0 MOLP			1 MET				

Remarque concernant l'analyse Couches 2, 3, 4, 5, 6 non dissociables(\*\*\*) analysées avec la couche 1.  
Phase 1 non accréditée car comportant plus de 5 couches.  
Analyse non réglementaire : Analyse non accréditée.





Référence échantillon : 002EW424661\_042

Référence labo	PM06653254	Échantillon conforme aux critères d'acceptation	Oui
Date du prélèvement	19/11/2024	Analyse réglementaire	Oui
Auteur du prélèvement	ABDERRAHMANE BENNACI	Date d'analyse	03/12/2024
Type de prélèvement	Parois verticales intérieures et enduits - Murs et cloisons - Enduits ciment		
Zone de prélèvement	Tribunal de Proximité Asnières - Vol 39 (Bureau 4)		
Remarque concernant le prélèvement	RAS		

Phase	Couche	Description	MOLP			MET			Résultat
		Aspect, Texture, Couleur	Nb de préparations	Lame explorées(**)	Analyste	Attaque chimique	Nb de préparations	Grilles explorées(**)	Analyste
1	1	Peinture Effritable Gris	-	-	-	Acétone	1	2	DHA
	2	Enduit Effritable Blanc	-	-	-				
	3	Mortier Dur Gris	-	-	-				
Nombre d'analyses nécessaires au rendu du résultat			0 MOLP			1 MET			

Remarque concernant l'analyse Couches 2, 3 non dissociables(\*\*\*) analysées avec la couche 1.

Référence échantillon : 002EW424661\_043

Référence labo	PM06653255	Échantillon conforme aux critères d'acceptation	Oui
Date du prélèvement	19/11/2024	Analyse réglementaire	Oui
Auteur du prélèvement	ABDERRAHMANE BENNACI	Date d'analyse	03/12/2024
Type de prélèvement	Plafond et faux-plafonds - Poutres et charpentes - Enduits ciment		
Zone de prélèvement	Tribunal de Proximité Asnières - Vol 39 (Bureau 4)		
Remarque concernant le prélèvement	RAS		

Phase	Couche	Description	MOLP			MET			Résultat
		Aspect, Texture, Couleur	Nb de préparations	Lame explorées(**)	Analyste	Attaque chimique	Nb de préparations	Grilles explorées(**)	Analyste
1	1	Peinture Effritable Gris	-	-	-	Acétone	1	2	DHA
	2	Enduit Effritable Blanc	-	-	-				
	3	Mortier Dur Gris	-	-	-				
	4	Béton Dur Gris	-	-	-				
Nombre d'analyses nécessaires au rendu du résultat			0 MOLP			1 MET			

Remarque concernant l'analyse Couches 2, 3, 4 non dissociables(\*\*\*) analysées avec la couche 1.

Référence échantillon : 002EW424661\_044

Référence labo	PM06653256	Échantillon conforme aux critères d'acceptation	Oui
Date du prélèvement	19/11/2024	Analyse réglementaire	Oui
Auteur du prélèvement	ABDERRAHMANE BENNACI	Date d'analyse	04/12/2024
Type de prélèvement	Parois verticales intérieures et enduits - Gains et coffre verticaux - Enduits plâtre		
Zone de prélèvement	Tribunal de Proximité Asnières - Vol 39 (Bureau 4)		
Remarque concernant le prélèvement	RAS		

Phase	Couche	Description	MOLP			MET			Résultat
		Aspect, Texture, Couleur	Nb de préparations	Lame explorées(**)	Analyste	Attaque chimique	Nb de préparations	Grilles explorées(**)	Analyste
1	1	Peinture Effritable Gris	-	-	-	Acétone	3	6	JNF
	2	Enduit Effritable Blanc	-	-	-				
	3	Plâtre Effritable Blanc	-	-	-				
Nombre d'analyses nécessaires au rendu du résultat			0 MOLP			1 MET			

Remarque concernant l'analyse Couches 2, 3 non dissociables(\*\*\*) analysées avec la couche 1.



Référence échantillon : 002EW424661\_045

Référence labo	PM06653257	Échantillon conforme aux critères d'acceptation	Oui
Date du prélèvement	19/11/2024	Analyse réglementaire	Oui
Auteur du prélèvement	ABDERRAHMANE BENNACI	Date d'analyse	03/12/2024
Type de prélèvement	Revêtement de sol - Revêtement de sol - Colles de revêtement de sol		
Zone de prélèvement	Tribunal de Proximité Asnières - Vol 38 (Bureau 3)		
Remarque concernant le prélèvement	RAS		

Phase	Couche	Description	MOLP			MET			Résultat
		Aspect, Texture, Couleur	Nb de préparations	Lame explorées(**)	Analyste	Attaque chimique	Nb de préparations	Grilles explorées(**)	Analyste
1	1	Revêtement Souple Marron	-	-	-	Acétone	1	2	DHA
2	2	Colle Souple Jaune	-	-	-	Acétone	1	2	DHA
	3	Ragréage Effritable Beige Gris	-	-	-				
Nombre d'analyses nécessaires au rendu du résultat			0 MOLP			2 MET			

Remarque concernant l'analyse Couche 3 non dissociable(\*\*\*) analysée avec la couche 2.

Référence échantillon : 002EW424661\_046

Référence labo	PM06653258	Échantillon conforme aux critères d'acceptation	Oui
Date du prélèvement	19/11/2024	Analyse réglementaire	Oui
Auteur du prélèvement	ABDERRAHMANE BENNACI	Date d'analyse	03/12/2024
Type de prélèvement	Revêtement de sol - Revêtement de sol - Ragréage		
Zone de prélèvement	Tribunal de Proximité Asnières - Vol 38 (Bureau 3)		
Remarque concernant le prélèvement	RAS		

Phase	Couche	Description	MOLP			MET			Résultat
		Aspect, Texture, Couleur	Nb de préparations	Lame explorées(**)	Analyste	Attaque chimique	Nb de préparations	Grilles explorées(**)	Analyste
1	1	Colle Souple Jaune	-	-	-	Acétone	1	2	DHA
	2	Ragréage Effritable Gris Rose	-	-	-				
Nombre d'analyses nécessaires au rendu du résultat			0 MOLP			1 MET			

Remarque concernant l'analyse Couche 2 non dissociable(\*\*\*) analysée avec la couche 1.

Référence échantillon : 002EW424661\_047

Référence labo	PM06653259	Échantillon conforme aux critères d'acceptation	Oui
Date du prélèvement	19/11/2024	Analyse réglementaire	Oui
Auteur du prélèvement	ABDERRAHMANE BENNACI	Date d'analyse	03/12/2024
Type de prélèvement	Parois verticales intérieures et enduits - Murs et cloisons - Enduits ciment		
Zone de prélèvement	Tribunal de Proximité Asnières - Vol 28 (Circulation 4)		
Remarque concernant le prélèvement	RAS		

Phase	Couche	Description	MOLP			MET			Résultat
		Aspect, Texture, Couleur	Nb de préparations	Lame explorées(**)	Analyste	Attaque chimique	Nb de préparations	Grilles explorées(**)	Analyste
1	1	Peinture Effritable Gris	-	-	-	Acétone	1	2	DHA
	2	Enduit Effritable Blanc	-	-	-				
	3	Mortier Dur Gris	-	-	-				
Nombre d'analyses nécessaires au rendu du résultat			0 MOLP			1 MET			

Remarque concernant l'analyse Couches 2, 3 non dissociables(\*\*\*) analysées avec la couche 1.



Référence échantillon : 002EW424661\_048

Référence labo	PM06653260	Échantillon conforme aux critères d'acceptation	Oui
Date du prélèvement	19/11/2024	Analyse réglementaire	Oui
Auteur du prélèvement	ABDERRAHMANE BENNACI	Date d'analyse	03/12/2024
Type de prélèvement	Plafond et faux-plafonds - Plafonds - Enduits ciment		
Zone de prélèvement	Tribunal de Proximité Asnières - Vol 28 (Circulation 4)		
Remarque concernant le prélèvement	RAS		

Phase	Couche	Description	MOLP			MET			Résultat
		Aspect, Texture, Couleur	Nb de préparations	Lame explorées(**)	Analyste	Attaque chimique	Nb de préparations	Grilles explorées(**)	Analyste
1	1	Peinture Effritable Gris	-	-	-	Acétone	1	2	DHA
	2	Enduit Effritable Blanc	-	-	-				
	3	Mortier Effritable Gris	-	-	-				
Nombre d'analyses nécessaires au rendu du résultat			0 MOLP			1 MET			

Remarque concernant l'analyse Couches 2, 3 non dissociables(\*\*\*) analysées avec la couche 1.

Référence échantillon : 002EW424661\_049

Référence labo	PM06653261	Échantillon conforme aux critères d'acceptation	Oui
Date du prélèvement	19/11/2024	Analyse réglementaire	Non
Auteur du prélèvement	ABDERRAHMANE BENNACI	Date d'analyse	03/12/2024
Type de prélèvement	Parois verticales intérieures et enduits - Murs et cloisons - Jonction entre panneaux préfabriqués		
Zone de prélèvement	Tribunal de Proximité Asnières - Vol 28 (Circulation 4)		
Remarque concernant le prélèvement	RAS		

Phase	Couche	Description	MOLP			MET			Résultat
		Aspect, Texture, Couleur	Nb de préparations	Lame explorées(**)	Analyste	Attaque chimique	Nb de préparations	Grilles explorées(**)	Analyste
1	1	Peinture Effritable Blanc Marron	-	-	-	Acétone	1	2	DHA
	2	Enduit Effritable Blanc	-	-	-				
	3	Papier Souple Fibreux Beige	-	-	-				
	4	Enduit Effritable Blanc	-	-	-				
	5	Carton Souple Fibreux Marron	-	-	-				
	6	Plâtre Effritable Blanc	-	-	-				
Nombre d'analyses nécessaires au rendu du résultat			0 MOLP			1 MET			

Remarque concernant l'analyse Couches 2, 3, 4, 5, 6 non dissociables(\*\*\*) analysées avec la couche 1.  
Phase 1 non accréditée car comportant plus de 5 couches.  
Analyse non réglementaire : Analyse non accréditée.

Référence échantillon : 002EW424661\_050

Référence labo	PM06653262	Échantillon conforme aux critères d'acceptation	Oui
Date du prélèvement	19/11/2024	Analyse réglementaire	Oui
Auteur du prélèvement	ABDERRAHMANE BENNACI	Date d'analyse	03/12/2024
Type de prélèvement	Parois verticales intérieures et enduits - Poteaux (périphériques et intérieurs) - Enduits ciment		
Zone de prélèvement	Tribunal de Proximité Asnières - Vol 28 (Circulation 4)		
Remarque concernant le prélèvement	RAS		

Phase	Couche	Description	MOLP			MET			Résultat
		Aspect, Texture, Couleur	Nb de préparations	Lame explorées(**)	Analyste	Attaque chimique	Nb de préparations	Grilles explorées(**)	Analyste
1	1	Peinture Effritable Blanc Marron	-	-	-	Acétone	1	2	DHA
	2	Enduit Effritable Gris Blanc	-	-	-				
	3	Mortier Dur Gris	-	-	-				
Nombre d'analyses nécessaires au rendu du résultat			0 MOLP			1 MET			

Remarque concernant l'analyse Couches 2, 3 non dissociables(\*\*\*) analysées avec la couche 1.



Référence échantillon : 002EW424661\_051

Référence labo	PM06653263	Échantillon conforme aux critères d'acceptation	Oui
Date du prélèvement	19/11/2024	Analyse réglementaire	Oui
Auteur du prélèvement	ABDERRAHMANE BENNACI	Date d'analyse	03/12/2024
Type de prélèvement	Parois verticales intérieures et enduits - Murs et cloisons - Enduits plâtre		
Zone de prélèvement	Tribunal de Proximité Asnières - Vol 28 (Circulation 4)		
Remarque concernant le prélèvement	RAS		

Phase	Couche	Description	MOLP			MET			Résultat
		Aspect, Texture, Couleur	Nb de préparations	Lame explorées(**)	Analyste	Attaque chimique	Nb de préparations	Grilles explorées(**)	Analyste
1	1	Peinture Effritable Marron	-	-	-	Acétone	1	2	DHA
	2	Plâtre Effritable Blanc	-	-	-				
Nombre d'analyses nécessaires au rendu du résultat			0 MOLP			1 MET			

Remarque concernant l'analyse Couche 2 non dissociable(\*\*\*) analysée avec la couche 1.

Référence échantillon : 002EW424661\_052

Référence labo	PM06653264	Échantillon conforme aux critères d'acceptation	Oui
Date du prélèvement	19/11/2024	Analyse réglementaire	Oui
Auteur du prélèvement	ABDERRAHMANE BENNACI	Date d'analyse	03/12/2024
Type de prélèvement	Revêtement de sol - Revêtement de sol - Colles de revêtement de sol		
Zone de prélèvement	Tribunal de Proximité Asnières - Vol 29 (Bureau 1)		
Remarque concernant le prélèvement	RAS		

Phase	Couche	Description	MOLP			MET			Résultat
		Aspect, Texture, Couleur	Nb de préparations	Lame explorées(**)	Analyste	Attaque chimique	Nb de préparations	Grilles explorées(**)	Analyste
1	1	Revêtement Souple Marron	-	-	-	Acétone	1	2	DHA
	2	Colle Souple Jaune	-	-	-		1	2	
2	3	Ragréage Effritable Gris	-	-	-				
Nombre d'analyses nécessaires au rendu du résultat			0 MOLP			2 MET			

Remarque concernant l'analyse Couche 3 non dissociable(\*\*\*) analysée avec la couche 2.

Référence échantillon : 002EW424661\_053

Référence labo	PM06653265	Échantillon conforme aux critères d'acceptation	Oui
Date du prélèvement	19/11/2024	Analyse réglementaire	Oui
Auteur du prélèvement	ABDERRAHMANE BENNACI	Date d'analyse	03/12/2024
Type de prélèvement	Revêtement de sol - Revêtement de sol - Ragréage		
Zone de prélèvement	Tribunal de Proximité Asnières - Vol 29 (Bureau 1)		
Remarque concernant le prélèvement	RAS		

Phase	Couche	Description	MOLP			MET			Résultat
		Aspect, Texture, Couleur	Nb de préparations	Lame explorées(**)	Analyste	Attaque chimique	Nb de préparations	Grilles explorées(**)	Analyste
1	1	Colle Souple Jaune	-	-	-	Acétone	1	2	DHA
	2	Ragréage Effritable Gris	-	-	-				
Nombre d'analyses nécessaires au rendu du résultat			0 MOLP			1 MET			

Remarque concernant l'analyse Couche 2 non dissociable(\*\*\*) analysée avec la couche 1.



Référence échantillon : 002EW424661\_054

Référence labo	PM06653266	Échantillon conforme aux critères d'acceptation	Oui
Date du prélèvement	19/11/2024	Analyse réglementaire	Non
Auteur du prélèvement	ABDERRAHMANE BENNACI	Date d'analyse	03/12/2024
Type de prélèvement	Plafond et faux-plafonds - Plafonds - Enduits plâtre		
Zone de prélèvement	Tribunal de Proximité Asnières - Vol 28 (Circulation 4)		
Remarque concernant le prélèvement	RAS		

Phase	Couche	Description	MOLP			MET			Résultat
		Aspect, Texture, Couleur	Nb de préparations	Lame explorées(**)	Analyste	Attaque chimique	Nb de préparations	Grilles explorées(**)	Analyste
1	1	Peinture Effritable Marron	-	-	-	Acétone	1	2	DHA
	2	Enduit Effritable Blanc	-	-	-				
	3	Papier Souple Fibreux Beige	-	-	-				
	4	Enduit Effritable Blanc	-	-	-				
	5	Carton Souple Fibreux Marron	-	-	-				
	6	Plâtre Effritable Blanc	-	-	-				

Nombre d'analyses nécessaires au rendu du résultat 0 MOLP 1 MET

Remarque concernant l'analyse Couches 2, 3, 4, 5, 6 non dissociables(\*\*\*) analysées avec la couche 1.  
Phase 1 non accréditée car comportant plus de 5 couches.  
Analyse non réglementaire : Analyse non accréditée.

Référence échantillon : 002EW424661\_055

Référence labo	PM06653267	Échantillon conforme aux critères d'acceptation	Oui
Date du prélèvement	19/11/2024	Analyse réglementaire	Oui
Auteur du prélèvement	ABDERRAHMANE BENNACI	Date d'analyse	03/12/2024
Type de prélèvement	Plafond et faux-plafonds - Plafonds - Enduits ciment		
Zone de prélèvement	Tribunal de Proximité Asnières - Vol 32 (Bureau 2)		
Remarque concernant le prélèvement	RAS		

Phase	Couche	Description	MOLP			MET			Résultat
		Aspect, Texture, Couleur	Nb de préparations	Lame explorées(**)	Analyste	Attaque chimique	Nb de préparations	Grilles explorées(**)	Analyste
1	1	Peinture Effritable Gris Blanc	-	-	-	Acétone	1	2	DHA
	2	Enduit Effritable Blanc	-	-	-				
	3	Mortier Effritable Gris	-	-	-				

Nombre d'analyses nécessaires au rendu du résultat 0 MOLP 1 MET

Remarque concernant l'analyse Couches 2, 3 non dissociables(\*\*\*) analysées avec la couche 1.

Référence échantillon : 002EW424661\_056

Référence labo	PM06653268	Échantillon conforme aux critères d'acceptation	Oui
Date du prélèvement	19/11/2024	Analyse réglementaire	Oui
Auteur du prélèvement	ABDERRAHMANE BENNACI	Date d'analyse	03/12/2024
Type de prélèvement	Revêtement de sol - Revêtement de sol - Chape maigre (base ciment)		
Zone de prélèvement	Tribunal de Proximité Asnières - Vol 36 (Archives 2)		
Remarque concernant le prélèvement	RAS		

Phase	Couche	Description	MOLP			MET			Résultat
		Aspect, Texture, Couleur	Nb de préparations	Lame explorées(**)	Analyste	Attaque chimique	Nb de préparations	Grilles explorées(**)	Analyste
1	1	Peinture Effritable Gris	-	-	-	Acétone	1	2	DHA
	2	Béton Dur Gris	-	-	-				

Nombre d'analyses nécessaires au rendu du résultat 0 MOLP 1 MET

Remarque concernant l'analyse Couche 2 non dissociable(\*\*\*) analysée avec la couche 1.



Référence échantillon : 002EW424661\_057

Référence labo	PM06653269	Échantillon conforme aux critères d'acceptation	Oui
Date du prélèvement	19/11/2024	Analyse réglementaire	Oui
Auteur du prélèvement	ABDERRAHMANE BENNACI	Date d'analyse	03/12/2024
Type de prélèvement	Parois verticales intérieures et enduits - Murs et cloisons - Enduits ciment		
Zone de prélèvement	Tribunal de Proximité Asnières - Vol 29 (Bureau 1)		
Remarque concernant le prélèvement	RAS		

Phase	Couche	Description	MOLP			MET			Résultat
		Aspect, Texture, Couleur	Nb de préparations	Lame explorées(**)	Analyste	Attaque chimique	Nb de préparations	Grilles explorées(**)	Analyste
1	1	Peinture Effritable Blanc Gris	-	-	-	Acétone	1	2	DHA
	2	Enduit Effritable Blanc	-	-	-				
	3	Mortier Effritable Gris	-	-	-				
Nombre d'analyses nécessaires au rendu du résultat			0 MOLP			1 MET			

Remarque concernant l'analyse Couches 2, 3 non dissociables(\*\*\*) analysées avec la couche 1.

Référence échantillon : 002EW424661\_058

Référence labo	PM06653270	Échantillon conforme aux critères d'acceptation	Oui
Date du prélèvement	25/11/2024	Analyse réglementaire	Oui
Auteur du prélèvement	ABDERRAHMANE BENNACI	Date d'analyse	03/12/2024
Type de prélèvement	Revêtement de sol - Revêtement de sol - Colles de revêtement de sol		
Zone de prélèvement	Tribunal de Proximité Asnières - Vol 59 (Cuisine)		
Remarque concernant le prélèvement	RAS		

Phase	Couche	Description	MOLP			MET			Résultat
		Aspect, Texture, Couleur	Nb de préparations	Lame explorées(**)	Analyste	Attaque chimique	Nb de préparations	Grilles explorées(**)	Analyste
1	1	Revêtement Souple Gris	-	-	-	Acétone	1	2	DHA
	2	Colle Souple Jaune	-	-	-		1	2	DHA
2	3	Matériau Effritable Blanc	-	-	-				
	4	Ragréage Effritable Gris	-	-	-				
Nombre d'analyses nécessaires au rendu du résultat			0 MOLP			2 MET			

Remarque concernant l'analyse Couches 3, 4 non dissociables(\*\*\*) analysées avec la couche 2.

Référence échantillon : 002EW424661\_059

Référence labo	PM06653271	Échantillon conforme aux critères d'acceptation	Oui
Date du prélèvement	25/11/2024	Analyse réglementaire	Oui
Auteur du prélèvement	ABDERRAHMANE BENNACI	Date d'analyse	03/12/2024
Type de prélèvement	Revêtement de sol - Revêtement de sol - Ragréage		
Zone de prélèvement	Tribunal de Proximité Asnières - Vol 59 (Cuisine)		
Remarque concernant le prélèvement	RAS		

Phase	Couche	Description	MOLP			MET			Résultat
		Aspect, Texture, Couleur	Nb de préparations	Lame explorées(**)	Analyste	Attaque chimique	Nb de préparations	Grilles explorées(**)	Analyste
1	1	Mortier Dur Gris Beige	-	-	-	Acétone	1	2	DHA
Nombre d'analyses nécessaires au rendu du résultat			0 MOLP			1 MET			

Remarque concernant l'analyse RAS



Référence échantillon : 002EW424661\_060

Référence labo	PM06653272	Échantillon conforme aux critères d'acceptation	Oui
Date du prélèvement	25/11/2024	Analyse réglementaire	Oui
Auteur du prélèvement	ABDERRAHMANE BENNACI	Date d'analyse	03/12/2024
Type de prélèvement	Parois verticales intérieures et enduits - Murs et cloisons - Enduits ciment		
Zone de prélèvement	Tribunal de Proximité Asnières - Vol 59 (Cuisine)		
Remarque concernant le prélèvement	RAS		

Phase	Couche	Description	MOLP			MET			Résultat
		Aspect, Texture, Couleur	Nb de préparations	Lame explorées(**)	Analyste	Attaque chimique	Nb de préparations	Grilles explorées(**)	Analyste
1	1	Peinture Effritable Gris	-	-	-	Acétone	1	2	DHA
	2	Enduit Effritable Blanc	-	-	-				
	3	Béton Dur Gris	-	-	-				
Nombre d'analyses nécessaires au rendu du résultat			0 MOLP			1 MET			

Remarque concernant l'analyse Couches 2, 3 non dissociables(\*\*\*) analysées avec la couche 1.

Référence échantillon : 002EW424661\_061

Référence labo	PM06653273	Échantillon conforme aux critères d'acceptation	Oui
Date du prélèvement	25/11/2024	Analyse réglementaire	Non
Auteur du prélèvement	ABDERRAHMANE BENNACI	Date d'analyse	03/12/2024
Type de prélèvement	Parois verticales intérieures et enduits - Murs et cloisons - Jonction entre panneaux préfabriqués		
Zone de prélèvement	Tribunal de Proximité Asnières - Vol 59 (Cuisine)		
Remarque concernant le prélèvement	RAS		

Phase	Couche	Description	MOLP			MET			Résultat
		Aspect, Texture, Couleur	Nb de préparations	Lame explorées(**)	Analyste	Attaque chimique	Nb de préparations	Grilles explorées(**)	Analyste
1	1	Peinture Effritable Blanc	-	-	-	Acétone	1	2	UAD
	2	Enduit Effritable Blanc	-	-	-				
	3	Papier Souple Fibreux Beige	-	-	-				
	4	Enduit Effritable Blanc	-	-	-				
	5	Carton Souple Fibreux Marron	-	-	-				
	6	Plâtre Effritable Blanc	-	-	-				
Nombre d'analyses nécessaires au rendu du résultat			0 MOLP			1 MET			

Remarque concernant l'analyse Couches 2, 3, 4, 5, 6 non dissociables(\*\*\*) analysées avec la couche 1.  
Phase 1 non accréditée car comportant plus de 5 couches.  
Analyse non réglementaire : Analyse non accréditée.

Référence échantillon : 002EW424661\_062

Référence labo	PM06653274	Échantillon conforme aux critères d'acceptation	Oui
Date du prélèvement	25/11/2024	Analyse réglementaire	Non
Auteur du prélèvement	ABDERRAHMANE BENNACI	Date d'analyse	03/12/2024
Type de prélèvement	Parois verticales intérieures et enduits - Murs et cloisons - Jonction entre panneaux préfabriqués		
Zone de prélèvement	Tribunal de Proximité Asnières - Vol 59 (Cuisine)		
Remarque concernant le prélèvement	RAS		

Phase	Couche	Description	MOLP			MET			Résultat
		Aspect, Texture, Couleur	Nb de préparations	Lame explorées(**)	Analyste	Attaque chimique	Nb de préparations	Grilles explorées(**)	Analyste
1	1	Peinture Effritable Gris	-	-	-	Acétone	1	2	UAD
	2	Enduit Effritable Blanc	-	-	-				
	3	Papier Souple Fibreux Beige	-	-	-				
	4	Enduit Effritable Blanc	-	-	-				
	5	Carton Souple Fibreux Marron	-	-	-				
	6	Plâtre Effritable Blanc	-	-	-				
Nombre d'analyses nécessaires au rendu du résultat			0 MOLP			1 MET			

Remarque concernant l'analyse Couches 2, 3, 4, 5, 6 non dissociables(\*\*\*) analysées avec la couche 1.  
Phase 1 non accréditée car comportant plus de 5 couches.  
Analyse non réglementaire : Analyse non accréditée.





Référence échantillon : 002EW424661\_063

Référence labo	PM06653275	Échantillon conforme aux critères d'acceptation	Oui
Date du prélèvement	25/11/2024	Analyse réglementaire	Oui
Auteur du prélèvement	ABDERRAHMANE BENNACI	Date d'analyse	03/12/2024
Type de prélèvement	Parois verticales intérieures et enduits - Cloisons légères ou préfabriquées - Enduits plâtre		
Zone de prélèvement	Tribunal de Proximité Asnières - Vol 59 (Cuisine)		
Remarque concernant le prélèvement	RAS		

Phase	Couche	Description	MOLP			MET			Résultat
		Aspect, Texture, Couleur	Nb de préparations	Lame explorées(**)	Analyste	Attaque chimique	Nb de préparations	Grilles explorées(**)	Analyste
1	1	Peinture Effritable Gris Beige	-	-	-	Acétone	1	2	UAD
	2	Plâtre Effritable Blanc Bleu	-	-	-				
Nombre d'analyses nécessaires au rendu du résultat			0 MOLP			1 MET			

Remarque concernant l'analyse Couche 2 non dissociable(\*\*\*) analysée avec la couche 1.

Référence échantillon : 002EW424661\_064

Référence labo	PM06653276	Échantillon conforme aux critères d'acceptation	Oui
Date du prélèvement	25/11/2024	Analyse réglementaire	Oui
Auteur du prélèvement	ABDERRAHMANE BENNACI	Date d'analyse	03/12/2024
Type de prélèvement	Plafond et faux-plafonds - Plafonds - Enduits ciment		
Zone de prélèvement	Tribunal de Proximité Asnières - Vol 59 (Cuisine)		
Remarque concernant le prélèvement	RAS		

Phase	Couche	Description	MOLP			MET			Résultat
		Aspect, Texture, Couleur	Nb de préparations	Lame explorées(**)	Analyste	Attaque chimique	Nb de préparations	Grilles explorées(**)	Analyste
1	1	Peinture Effritable Gris	-	-	-	Acétone	1	2	UAD
	2	Enduit Effritable Beige Blanc	-	-	-				
	3	Mortier Effritable Gris	-	-	-				
Nombre d'analyses nécessaires au rendu du résultat			0 MOLP			1 MET			

Remarque concernant l'analyse Couches 2, 3 non dissociables(\*\*\*) analysées avec la couche 1.

Référence échantillon : 002EW424661\_065

Référence labo	PM06653277	Échantillon conforme aux critères d'acceptation	Oui
Date du prélèvement	25/11/2024	Analyse réglementaire	Oui
Auteur du prélèvement	ABDERRAHMANE BENNACI	Date d'analyse	03/12/2024
Type de prélèvement	Plafond et faux-plafonds - Poutres et charpentes - Enduits ciment		
Zone de prélèvement	Tribunal de Proximité Asnières - Vol 59 (Cuisine)		
Remarque concernant le prélèvement	RAS		

Phase	Couche	Description	MOLP			MET			Résultat
		Aspect, Texture, Couleur	Nb de préparations	Lame explorées(**)	Analyste	Attaque chimique	Nb de préparations	Grilles explorées(**)	Analyste
1	1	Peinture Effritable Blanc Gris	-	-	-	Acétone	1	2	UAD
	2	Enduit Effritable Blanc	-	-	-				
	3	Mortier Effritable Gris	-	-	-				
Nombre d'analyses nécessaires au rendu du résultat			0 MOLP			1 MET			

Remarque concernant l'analyse Couches 2, 3 non dissociables(\*\*\*) analysées avec la couche 1.



Référence échantillon : 002EW424661\_066

Référence labo	PM06653278	Échantillon conforme aux critères d'acceptation	Oui
Date du prélèvement	25/11/2024	Analyse réglementaire	Non
Auteur du prélèvement	ABDERRAHMANE BENNACI	Date d'analyse	03/12/2024
Type de prélèvement	Plafond et faux-plafonds - Plafonds - Enduits plâtre		
Zone de prélèvement	Tribunal de Proximité Asnières - Vol 59 (Cuisine)		
Remarque concernant le prélèvement	RAS		

Phase	Couche	Description	MOLP			MET				Résultat
		Aspect, Texture, Couleur	Nb de préparations	Lame explorées(**)	Analyste	Attaque chimique	Nb de préparations	Grilles explorées(**)	Analyste	Présence d'amiante
1	1	Peinture Effritable Gris Beige	-	-	-	Acétone	1	2	UAD	Non détecté
	2	Enduit Effritable Blanc	-	-	-					
	3	Papier Souple Fibreux Beige	-	-	-					
	4	Enduit Effritable Blanc	-	-	-					
	5	Carton Souple Fibreux Marron	-	-	-					
	6	Plâtre Effritable Blanc	-	-	-					
Nombre d'analyses nécessaires au rendu du résultat			0 MOLP			1 MET				

Remarque concernant l'analyse

Couches 2, 3, 4, 5, 6 non dissociables(\*\*\*) analysées avec la couche 1.

Phase 1 non accréditée car comportant plus de 5 couches.

Analyse non réglementaire : Analyse non accréditée.

Référence échantillon : 002EW424661\_067

Référence labo	PM06653279	Échantillon conforme aux critères d'acceptation	Oui
Date du prélèvement	25/11/2024	Analyse réglementaire	Oui
Auteur du prélèvement	ABDERRAHMANE BENNACI	Date d'analyse	03/12/2024
Type de prélèvement	Equipements divers et accessoires - Fenêtre - Mastic étanchéité		
Zone de prélèvement	Tribunal de Proximité Asnières - Vol 60 (Balcon 2)		
Remarque concernant le prélèvement	RAS		

Phase	Couche	Description	MOLP			MET			Résultat
		Aspect, Texture, Couleur	Nb de préparations	Lame explorées(**)	Analyste	Attaque chimique	Nb de préparations	Grilles explorées(**)	Analyste
1	1	Matériau Souple Noir Bleu	-	-	-	Acétone	1	2	UAD
Nombre d'analyses nécessaires au rendu du résultat			0 MOLP			1 MET			

Remarque concernant l'analyse

RAS

Référence échantillon : 002EW424661\_068

Référence labo	PM06653280	Échantillon conforme aux critères d'acceptation	Oui
Date du prélèvement	25/11/2024	Analyse réglementaire	Oui
Auteur du prélèvement	ABDERRAHMANE BENNACI	Date d'analyse	03/12/2024
Type de prélèvement	Façades - Murs - Enduit ciment		
Zone de prélèvement	Tribunal de Proximité Asnières - Vol 60 (Balcon 2)		
Remarque concernant le prélèvement	RAS		

Phase	Couche	Description	MOLP			MET				Résultat
		Aspect, Texture, Couleur	Nb de préparations	Lame explorées(**)	Analyste	Attaque chimique	Nb de préparations	Grilles explorées(**)	Analyste	Présence d'amiante
1	1	Peinture Effritable Blanc	-	-	-	Acétone	1	2	UAD	Non détecté
	2	Enduit Effritable Blanc	-	-	-					
	3	Mortier Effritable Gris	-	-	-					
Nombre d'analyses nécessaires au rendu du résultat			0 MOLP			1 MET				

Remarque concernant l'analyse

Couches 2, 3 non dissociables(\*\*\*) analysées avec la couche 1.



Référence échantillon : 002EW424661\_069

Référence labo	PM06653281	Échantillon conforme aux critères d'acceptation	Oui
Date du prélèvement	25/11/2024	Analyse réglementaire	Oui
Auteur du prélèvement	ABDERRAHMANE BENNACI	Date d'analyse	03/12/2024
Type de prélèvement	Façades - Murs - Enduit ciment		
Zone de prélèvement	Tribunal de Proximité Asnières - Vol 60 (Balcon 2)		
Remarque concernant le prélèvement	RAS		

Phase	Couche	Description	MOLP			MET			Résultat
		Aspect, Texture, Couleur	Nb de préparations	Lame explorées(**)	Analyste	Nb de préparations	Grilles explorées(**)	Analyste	Présence d'amiante
1	1	Peinture Effritable Blanc	-	-	-	Acétone	1	2	UAD
	2	Enduit Effritable Blanc	-	-	-				
	3	Mortier Effritable Gris	-	-	-				
Nombre d'analyses nécessaires au rendu du résultat			0 MOLP			1 MET			

Remarque concernant l'analyse Couches 2, 3 non dissociables(\*\*\*) analysées avec la couche 1.

Référence échantillon : 002EW424661\_070

Référence labo	PM06653282	Échantillon conforme aux critères d'acceptation	Oui
Date du prélèvement	25/11/2024	Analyse réglementaire	Oui
Auteur du prélèvement	ABDERRAHMANE BENNACI	Date d'analyse	03/12/2024
Type de prélèvement	Equipements divers et accessoires - Fenêtre - Joint de fenetre		
Zone de prélèvement	Tribunal de Proximité Asnières - Vol 60 (Balcon 2)		
Remarque concernant le prélèvement	RAS		

Phase	Couche	Description	MOLP			MET			Résultat
		Aspect, Texture, Couleur	Nb de préparations	Lame explorées(**)	Analyste	Nb de préparations	Grilles explorées(**)	Analyste	Présence d'amiante
1	1	Matériau Souple Blanc Gris	-	-	-	Acétone	1	2	UAD
Nombre d'analyses nécessaires au rendu du résultat			0 MOLP			1 MET			

Remarque concernant l'analyse RAS

Référence échantillon : 002EW424661\_071

Référence labo	PM06653283	Échantillon conforme aux critères d'acceptation	Oui
Date du prélèvement	25/11/2024	Analyse réglementaire	Oui
Auteur du prélèvement	ABDERRAHMANE BENNACI	Date d'analyse	03/12/2024
Type de prélèvement	Equipements divers et accessoires - Evier - Tampon bitumineux		
Zone de prélèvement	Tribunal de Proximité Asnières - Vol 59 (Cuisine)		
Remarque concernant le prélèvement	RAS		

Phase	Couche	Description	MOLP			MET			Résultat
		Aspect, Texture, Couleur	Nb de préparations	Lame explorées(**)	Analyste	Nb de préparations	Grilles explorées(**)	Analyste	Présence d'amiante
1	1	Tampon Bitumineux Noir	-	-	-	Chloroforme	1	2	UAD
Nombre d'analyses nécessaires au rendu du résultat			0 MOLP			1 MET			

Remarque concernant l'analyse RAS



Référence échantillon : 002EW424661\_072

Référence labo	PM06653284	Échantillon conforme aux critères d'acceptation	Oui
Date du prélèvement	25/11/2024	Analyse réglementaire	Oui
Auteur du prélèvement	ABDERRAHMANE BENNACI	Date d'analyse	03/12/2024
Type de prélèvement	Revêtement de mur - Revêtement de mur - Colle de carrelage (plinthe)		
Zone de prélèvement	Tribunal de Proximité Asnières - Vol 59 (Cuisine)		
Remarque concernant le prélèvement	RAS		

Phase	Couche	Description	MOLP			MET			Résultat
		Aspect, Texture, Couleur	Nb de préparations	Lame explorées(**)	Analyste	Attaque chimique	Nb de préparations	Grilles explorées(**)	Analyste
1	1	Matériau Effritable Blanc	-	-	-	Acétone	1	2	UAD
	2	Matériau Souple Jaune	-	-	-				
	3	Carton Souple Fibreux Marron	-	-	-				
Nombre d'analyses nécessaires au rendu du résultat			0 MOLP			1 MET			

Remarque concernant l'analyse Couches 2, 3 non dissociables(\*\*\*) analysées avec la couche 1.

Référence échantillon : 002EW424661\_073

Référence labo	PM06653285	Échantillon conforme aux critères d'acceptation	Oui
Date du prélèvement	25/11/2024	Analyse réglementaire	Oui
Auteur du prélèvement	ABDERRAHMANE BENNACI	Date d'analyse	03/12/2024
Type de prélèvement	Parois verticales intérieures et enduits - Poteaux (périphériques et intérieurs) - Enduits ciment		
Zone de prélèvement	Tribunal de Proximité Asnières - Vol 59 (Cuisine)		
Remarque concernant le prélèvement	RAS		

Phase	Couche	Description	MOLP			MET			Résultat
		Aspect, Texture, Couleur	Nb de préparations	Lame explorées(**)	Analyste	Attaque chimique	Nb de préparations	Grilles explorées(**)	Analyste
1	1	Peinture Effritable Blanc	-	-	-	Acétone	1	2	UAD
	2	Enduit Effritable Blanc	-	-	-				
	3	Mortier Effritable Gris	-	-	-				
Nombre d'analyses nécessaires au rendu du résultat			0 MOLP			1 MET			

Remarque concernant l'analyse Couches 2, 3 non dissociables(\*\*\*) analysées avec la couche 1.

Référence échantillon : 002EW424661\_074

Référence labo	PM06653286	Échantillon conforme aux critères d'acceptation	Oui
Date du prélèvement	25/11/2024	Analyse réglementaire	Oui
Auteur du prélèvement	ABDERRAHMANE BENNACI	Date d'analyse	03/12/2024
Type de prélèvement	Equipements divers et accessoires - Fenêtre - Mastic étanchéité		
Zone de prélèvement	Tribunal de Proximité Asnières - Vol 59 (Cuisine)		
Remarque concernant le prélèvement	RAS		

Phase	Couche	Description	MOLP			MET			Résultat
		Aspect, Texture, Couleur	Nb de préparations	Lame explorées(**)	Analyste	Attaque chimique	Nb de préparations	Grilles explorées(**)	Analyste
1	1	Matériau Souple Noir	-	-	-	Acétone	1	2	UAD
Nombre d'analyses nécessaires au rendu du résultat			0 MOLP			1 MET			

Remarque concernant l'analyse RAS



Référence échantillon : 002EW424661\_075

Référence labo	PM06653287	Échantillon conforme aux critères d'acceptation	Oui
Date du prélèvement	25/11/2024	Analyse réglementaire	Oui
Auteur du prélèvement	ABDERRAHMANE BENNACI	Date d'analyse	03/12/2024
Type de prélèvement	Revêtement de sol - Revêtement de sol - Colles de carrelage		
Zone de prélèvement	Tribunal de Proximité Asnières - Vol 58 (Sanitaires 2)		
Remarque concernant le prélèvement	Le client a demandé à n'analyser que la couche Colle Effritable Gris		

Phase	Couche	Description	MOLP			MET			Résultat
		Aspect, Texture, Couleur	Nb de préparations	Lame explorées(**)	Analyste	Nb de préparations	Grilles explorées(**)	Analyste	Présence d'amiante
1	1	Colle Dur Gris	-	-	-	Acétone	1	2	UAD
	2	Matériau Effritable Blanc	-	-	-				
Nombre d'analyses nécessaires au rendu du résultat			0 MOLP			1 MET			

Remarque concernant l'analyse

Couche 2 non dissociable(\*\*\*) analysée avec la couche 1.

Couche non-analysée : Carrelage Dur Gris

Référence échantillon : 002EW424661\_076

Référence labo	PM06653288	Échantillon conforme aux critères d'acceptation	Oui
Date du prélèvement	25/11/2024	Analyse réglementaire	Oui
Auteur du prélèvement	ABDERRAHMANE BENNACI	Date d'analyse	03/12/2024
Type de prélèvement	Revêtement de sol - Revêtement de sol - Ragréage		
Zone de prélèvement	Tribunal de Proximité Asnières - Vol 58 (Sanitaires 2)		
Remarque concernant le prélèvement	RAS		

Phase	Couche	Description	MOLP			MET			Résultat
		Aspect, Texture, Couleur	Nb de préparations	Lame explorées(**)	Analyste	Nb de préparations	Grilles explorées(**)	Analyste	Présence d'amiante
1	1	Mortier Effritable Gris	-	-	-	Acétone	1	2	UAD
	2	Matériau Effritable Blanc	-	-	-				
Nombre d'analyses nécessaires au rendu du résultat			0 MOLP			1 MET			

Remarque concernant l'analyse

Couche 2 non dissociable(\*\*\*) analysée avec la couche 1.

Référence échantillon : 002EW424661\_077

Référence labo	PM06653289	Échantillon conforme aux critères d'acceptation	Oui
Date du prélèvement	25/11/2024	Analyse réglementaire	Oui
Auteur du prélèvement	ABDERRAHMANE BENNACI	Date d'analyse	03/12/2024
Type de prélèvement	Revêtement de mur - Revêtement de mur - Colle de carrelage (faïence)		
Zone de prélèvement	Tribunal de Proximité Asnières - Vol 58 (Sanitaires 2)		
Remarque concernant le prélèvement	Le client a demandé à n'analyser que la couche Colle Effritable Blanc		

Phase	Couche	Description	MOLP			MET			Résultat
		Aspect, Texture, Couleur	Nb de préparations	Lame explorées(**)	Analyste	Nb de préparations	Grilles explorées(**)	Analyste	Présence d'amiante
1	1	Colle Dur Beige	-	-	-	Acétone	1	2	UAD
	2	Plâtre Effritable Blanc Bleu	-	-	-				
Nombre d'analyses nécessaires au rendu du résultat			0 MOLP			1 MET			

Remarque concernant l'analyse

Couche 2 non dissociable(\*\*\*) analysée avec la couche 1.

Couche non-analysée : Faïence Dur Gris



Référence échantillon : 002EW424661\_078

Référence labo	PM06653290	Échantillon conforme aux critères d'acceptation	Oui
Date du prélèvement	25/11/2024	Analyse réglementaire	Oui
Auteur du prélèvement	ABDERRAHMANE BENNACI	Date d'analyse	03/12/2024
Type de prélèvement	Revêtement de mur - Revêtement de mur - Colle de carrelage (plinthe)		
Zone de prélèvement	Tribunal de Proximité Asnières - Vol 58 (Sanitaires 2)		
Remarque concernant le prélèvement	RAS		

Phase	Couche	Description	MOLP			MET			Résultat
		Aspect, Texture, Couleur	Nb de préparations	Lame explorées(**)	Analyste	Nb de préparations	Grilles explorées(**)	Analyste	Présence d'amiante
1	1	Colle Dur Beige	-	-	-		1	2	UAD
Nombre d'analyses nécessaires au rendu du résultat			0 MOLP			1 MET			Non détecté

Remarque concernant l'analyse Couche non-analysée : Plinthe Dur Gris Bleu

Référence échantillon : 002EW424661\_079

Référence labo	PM06653291	Échantillon conforme aux critères d'acceptation	Oui
Date du prélèvement	25/11/2024	Analyse réglementaire	Oui
Auteur du prélèvement	ABDERRAHMANE BENNACI	Date d'analyse	03/12/2024
Type de prélèvement	Parois verticales intérieures et enduits - Cloisons légères ou préfabriquées - Enduits plâtre		
Zone de prélèvement	Tribunal de Proximité Asnières - Vol 58 (Sanitaires 2)		
Remarque concernant le prélèvement	RAS		

Phase	Couche	Description	MOLP			MET			Résultat
		Aspect, Texture, Couleur	Nb de préparations	Lame explorées(**)	Analyste	Nb de préparations	Grilles explorées(**)	Analyste	Présence d'amiante
1	1	Peinture Effritable Gris	-	-	-		1	2	UAD
	2	Plâtre Effritable Blanc	-	-	-				
Nombre d'analyses nécessaires au rendu du résultat			0 MOLP			1 MET			Non détecté

Remarque concernant l'analyse Couche 2 non dissociable(\*\*\*) analysée avec la couche 1.

Référence échantillon : 002EW424661\_080

Référence labo	PM06653292	Échantillon conforme aux critères d'acceptation	Oui
Date du prélèvement	25/11/2024	Analyse réglementaire	Oui
Auteur du prélèvement	ABDERRAHMANE BENNACI	Date d'analyse	03/12/2024
Type de prélèvement	Parois verticales intérieures et enduits - Gains et coffre verticaux - Enduits plâtre		
Zone de prélèvement	Tribunal de Proximité Asnières - Vol 58 (Sanitaires 2)		
Remarque concernant le prélèvement	RAS		

Phase	Couche	Description	MOLP			MET			Résultat
		Aspect, Texture, Couleur	Nb de préparations	Lame explorées(**)	Analyste	Nb de préparations	Grilles explorées(**)	Analyste	Présence d'amiante
1	1	Peinture Effritable Blanc	-	-	-		1	2	UAD
	2	Plâtre Effritable Blanc	-	-	-				
Nombre d'analyses nécessaires au rendu du résultat			0 MOLP			1 MET			Non détecté

Remarque concernant l'analyse Couche 2 non dissociable(\*\*\*) analysée avec la couche 1.



Référence échantillon : 002EW424661\_081

Référence labo	PM06653293	Échantillon conforme aux critères d'acceptation	Oui
Date du prélèvement	25/11/2024	Analyse réglementaire	Oui
Auteur du prélèvement	ABDERRAHMANE BENNACI	Date d'analyse	03/12/2024
Type de prélèvement	Plafond et faux-plafonds - Faux plafonds - Panneaux et plaques		
Zone de prélèvement	Tribunal de Proximité Asnières - Vol 58 (Sanitaires 2)		
Remarque concernant le prélèvement	RAS		

Phase	Couche	Description	MOLP			MET			Résultat
		Aspect, Texture, Couleur	Nb de préparations	Lame explorées(**)	Analyste	Attaque chimique	Nb de préparations	Grilles explorées(**)	Analyste
1	1	Faux plafond Effritable Fibreux Gris	2	2	HRC	Acétone	1	2	DGG
	2	Matériau Effritable Blanc	-	-	-				
Nombre d'analyses nécessaires au rendu du résultat			1 MOLP			1 MET			

Remarque concernant l'analyse Couche 2 non dissociable(\*\*\*) analysée avec la couche 1.

Référence échantillon : 002EW424661\_082

Référence labo	PM06653294	Échantillon conforme aux critères d'acceptation	Oui
Date du prélèvement	25/11/2024	Analyse réglementaire	Oui
Auteur du prélèvement	ABDERRAHMANE BENNACI	Date d'analyse	03/12/2024
Type de prélèvement	Revêtement de sol - Revêtement de sol - Colles de revêtement de sol		
Zone de prélèvement	Tribunal de Proximité Asnières - Vol 55 (Bureau 11)		
Remarque concernant le prélèvement	RAS		

Phase	Couche	Description	MOLP			MET				Résultat	
		Aspect, Texture, Couleur	Nb de préparations	Lame explorées(**)	Analyste	Attaque chimique	Nb de préparations	Grilles explorées(***)	Analyste	Présence d'amiante	
1	1	Revêtement Souple Gris	-	-	-	Acétone	1	2	UAD	Non détecté	●
2	2	Colle Souple Jaune	-	-	-	Acétone	1	2	UAD	Non détecté	●
	3	Ragréage Effrifiable Gris Rose	-	-	-						
Nombre d'analyses nécessaires au rendu du résultat			0 MOLP			2 MET					

Remarque concernant l'analyse Couche 3 non dissociable(\*\*\*) analysée avec la couche 2.

Référence échantillon : 002EW424661\_083

Référence labo	PM06653295	Échantillon conforme aux critères d'acceptation	Oui
Date du prélèvement	25/11/2024	Analyse réglementaire	Oui
Auteur du prélèvement	ABDERRAHMANE BENNACI	Date d'analyse	03/12/2024
Type de prélèvement	Revêtement de sol - Revêtement de sol - Ragréage		
Zone de prélèvement	Tribunal de Proximité Asnières - Vol 55 (Bureau 11)		
Remarque concernant le prélèvement	RAS		

Phase	Couche	Description	MOLP			MET			Résultat
		Aspect, Texture, Couleur	Nb de préparations	Lame explorées(**)	Analyste	Attaque chimique	Nb de préparations	Grilles explorées(**)	Analyste
1	1	Mortier Dur Gris Beige	-	-	-	Acétone	1	2	UAD
Nombre d'analyses nécessaires au rendu du résultat			0 MOLP			1 MET			

Remarque concernant l'analyse RAS





Référence échantillon : 002EW424661\_084

Référence labo	PM06653296	Échantillon conforme aux critères d'acceptation	Oui
Date du prélèvement	25/11/2024	Analyse réglementaire	Non
Auteur du prélèvement	ABDERRAHMANE BENNACI	Date d'analyse	03/12/2024
Type de prélèvement	Parois verticales intérieures et enduits - Murs et cloisons - Jonction entre panneaux préfabriqués		
Zone de prélèvement	Tribunal de Proximité Asnières - Vol 55 (Bureau 11)		
Remarque concernant le prélèvement	RAS		

Phase	Couche	Description	MOLP			MET			Résultat
		Aspect, Texture, Couleur	Nb de préparations	Lame explorées(**)	Analyste	Attaque chimique	Nb de préparations	Grilles explorées(**)	Analyste
1	1	Peinture Effritable Blanc	-	-	-	Acétone	1	2	UAD
	2	Enduit Effritable Blanc	-	-	-				
	3	Papier Souple Fibreux Beige	-	-	-				
	4	Enduit Effritable Blanc	-	-	-				
	5	Carton Souple Fibreux Marron	-	-	-				
	6	Plâtre Effritable Blanc	-	-	-				
Nombre d'analyses nécessaires au rendu du résultat			0 MOLP			1 MET			Présence d'amiante Non détecté

Remarque concernant l'analyse

Couches 2, 3, 4, 5, 6 non dissociables(\*\*\*) analysées avec la couche 1.

Phase 1 non accréditée car comportant plus de 5 couches.

Analyse non réglementaire : Analyse non accréditée.

Référence échantillon : 002EW424661\_085

Référence labo	PM06653297	Échantillon conforme aux critères d'acceptation	Oui
Date du prélèvement	25/11/2024	Analyse réglementaire	Non
Auteur du prélèvement	ABDERRAHMANE BENNACI	Date d'analyse	03/12/2024
Type de prélèvement	Parois verticales intérieures et enduits - Cloisons légères ou préfabriquées - Panneaux de cloisons		
Zone de prélèvement	Tribunal de Proximité Asnières - Vol 55 (Bureau 11)		
Remarque concernant le prélèvement	RAS		

Phase	Couche	Description	MOLP			MET			Résultat
		Aspect, Texture, Couleur	Nb de préparations	Lame explorées(**)	Analyste	Attaque chimique	Nb de préparations	Grilles explorées(**)	Analyste
1	1	Peinture Effritable Blanc	-	-	-	Acétone	1	2	UAD
	2	Enduit Effritable Blanc	-	-	-				
	3	Papier Souple Fibreux Beige	-	-	-				
	4	Enduit Effritable Blanc	-	-	-				
	5	Carton Souple Fibreux Marron	-	-	-				
	6	Plâtre Effritable Blanc	-	-	-				
Nombre d'analyses nécessaires au rendu du résultat			0 MOLP			1 MET			Présence d'amiante Non détecté

Remarque concernant l'analyse

Couches 2, 3, 4, 5, 6 non dissociables(\*\*\*) analysées avec la couche 1.

Phase 1 non accréditée car comportant plus de 5 couches.

Analyse non réglementaire : Analyse non accréditée.

Référence échantillon : 002EW424661\_086

Référence labo	PM06653298	Échantillon conforme aux critères d'acceptation	Oui
Date du prélèvement	25/11/2024	Analyse réglementaire	Oui
Auteur du prélèvement	ABDERRAHMANE BENNACI	Date d'analyse	03/12/2024
Type de prélèvement	Parois verticales intérieures et enduits - Poteaux (périphériques et intérieurs) - Enduits ciment		
Zone de prélèvement	Tribunal de Proximité Asnières - Vol 55 (Bureau 11)		
Remarque concernant le prélèvement	RAS		

Phase	Couche	Description	MOLP			MET			Résultat
		Aspect, Texture, Couleur	Nb de préparations	Lame explorées(**)	Analyste	Attaque chimique	Nb de préparations	Grilles explorées(**)	Analyste
1	1	Peinture Effritable Blanc	-	-	-	Acétone	1	2	UAD
	2	Enduit Effritable Blanc	-	-	-				
	3	Mortier Effritable Gris	-	-	-				
Nombre d'analyses nécessaires au rendu du résultat			0 MOLP			1 MET			Présence d'amiante Non détecté

Remarque concernant l'analyse

Couches 2, 3 non dissociables(\*\*\*) analysées avec la couche 1.



Référence échantillon : 002EW424661\_087

Référence labo	PM06653299	Échantillon conforme aux critères d'acceptation	Oui
Date du prélèvement	25/11/2024	Analyse réglementaire	Oui
Auteur du prélèvement	ABDERRAHMANE BENNACI	Date d'analyse	03/12/2024
Type de prélèvement	Parois verticales intérieures et enduits - Murs et cloisons - Enduits ciment		
Zone de prélèvement	Tribunal de Proximité Asnières - Vol 55 (Bureau 11)		
Remarque concernant le prélèvement	RAS		

Phase	Couche	Description	MOLP			MET			Résultat
		Aspect, Texture, Couleur	Nb de préparations	Lame explorées(**)	Analyste	Attaque chimique	Nb de préparations	Grilles explorées(**)	Analyste
1	1	Peinture Effritable Blanc	-	-	-	Acétone	1	2	UAD
	2	Enduit Effritable Blanc	-	-	-				
	3	Mortier Effritable Gris	-	-	-				
Nombre d'analyses nécessaires au rendu du résultat			0 MOLP			1 MET			

Remarque concernant l'analyse Couches 2, 3 non dissociables(\*\*\*) analysées avec la couche 1.

Référence échantillon : 002EW424661\_088

Référence labo	PM06653300	Échantillon conforme aux critères d'acceptation	Oui
Date du prélèvement	25/11/2024	Analyse réglementaire	Oui
Auteur du prélèvement	ABDERRAHMANE BENNACI	Date d'analyse	03/12/2024
Type de prélèvement	Plafond et faux-plafonds - Faux plafonds - Panneaux et plaques		
Zone de prélèvement	Tribunal de Proximité Asnières - Vol 55 (Bureau 11)		
Remarque concernant le prélèvement	RAS		

Phase	Couche	Description	MOLP			MET			Résultat
		Aspect, Texture, Couleur	Nb de préparations	Lame explorées(**)	Analyste	Attaque chimique	Nb de préparations	Grilles explorées(**)	Analyste
1	1	Faux plafond Effritable Fibreux Beige	2	2	HRC	Acétone	1	2	DGG
	2	Plâtre Effritable Blanc	-	-	-				
Nombre d'analyses nécessaires au rendu du résultat			1 MOLP			1 MET			

Remarque concernant l'analyse Couche 2 non dissociable(\*\*\*) analysée avec la couche 1.

Référence échantillon : 002EW424661\_089

Référence labo	PM06653301	Échantillon conforme aux critères d'acceptation	Oui
Date du prélèvement	25/11/2024	Analyse réglementaire	Oui
Auteur du prélèvement	ABDERRAHMANE BENNACI	Date d'analyse	03/12/2024
Type de prélèvement	Plafond et faux-plafonds - Poutres et charpentes - Enduits ciment		
Zone de prélèvement	Tribunal de Proximité Asnières - Vol 55 (Bureau 11)		
Remarque concernant le prélèvement	RAS		

Phase	Couche	Description	MOLP			MET			Résultat
		Aspect, Texture, Couleur	Nb de préparations	Lame explorées(**)	Analyste	Attaque chimique	Nb de préparations	Grilles explorées(**)	Analyste
1	1	Peinture Effritable Blanc	-	-	-	Acétone	1	2	UAD
	2	Enduit Effritable Blanc	-	-	-				
	3	Mortier Effritable Gris	-	-	-				
Nombre d'analyses nécessaires au rendu du résultat			0 MOLP			1 MET			

Remarque concernant l'analyse Couches 2, 3 non dissociables(\*\*\*) analysées avec la couche 1.



Référence échantillon : 002EW424661\_090

Référence labo	PM06653302	Échantillon conforme aux critères d'acceptation	Oui
Date du prélèvement	25/11/2024	Analyse réglementaire	Oui
Auteur du prélèvement	ABDERRAHMANE BENNACI	Date d'analyse	03/12/2024
Type de prélèvement	Plafond et faux-plafonds - Plafonds - Enduits ciment		
Zone de prélèvement	Tribunal de Proximité Asnières - Vol 55 (Bureau 11)		
Remarque concernant le prélèvement	RAS		

Phase	Couche	Description	MOLP			MET			Résultat
		Aspect, Texture, Couleur	Nb de préparations	Lame explorées(**)	Analyste	Nb de préparations	Grilles explorées(**)	Analyste	Présence d'amiante
1	1	Peinture Effritable Gris	-	-	-	Acétone	1	2	UAD
	2	Mortier Effritable Gris	-	-	-				
Nombre d'analyses nécessaires au rendu du résultat			0 MOLP			1 MET			

Remarque concernant l'analyse Couche 2 non dissociable(\*\*\*) analysée avec la couche 1.

Référence échantillon : 002EW424661\_091

Référence labo	PM06653303	Échantillon conforme aux critères d'acceptation	Oui
Date du prélèvement	25/11/2024	Analyse réglementaire	Oui
Auteur du prélèvement	ABDERRAHMANE BENNACI	Date d'analyse	03/12/2024
Type de prélèvement	Parois verticales intérieures et enduits - Gains et coffre verticaux - Enduits plâtre		
Zone de prélèvement	Tribunal de Proximité Asnières - Vol 45 (Circulation 6)		
Remarque concernant le prélèvement	RAS		

Phase	Couche	Description	MOLP			MET			Résultat
		Aspect, Texture, Couleur	Nb de préparations	Lame explorées(**)	Analyste	Nb de préparations	Grilles explorées(**)	Analyste	Présence d'amiante
1	1	Peinture Effritable Gris	-	-	-	Acétone	1	2	VED
	2	Enduit Effritable Blanc	-	-	-				
	3	Plâtre Effritable Blanc	-	-	-				
Nombre d'analyses nécessaires au rendu du résultat			0 MOLP			1 MET			

Remarque concernant l'analyse Couches 2, 3 non dissociables(\*\*\*) analysées avec la couche 1.  
Couches 1, 2, 3 : Présence de particules minérales allongées (fibres minérales de diamètre inférieur à 3 µm) dont la morphologie est différente de celle des fibres d'amiante.

Référence échantillon : 002EW424661\_092

Référence labo	PM06653304	Échantillon conforme aux critères d'acceptation	Oui
Date du prélèvement	25/11/2024	Analyse réglementaire	Oui
Auteur du prélèvement	ABDERRAHMANE BENNACI	Date d'analyse	03/12/2024
Type de prélèvement	Revêtement de sol - Revêtement de sol - Colles de revêtement de sol		
Zone de prélèvement	Tribunal de Proximité Asnières - Vol 45 (Circulation 6)		
Remarque concernant le prélèvement	RAS		

Phase	Couche	Description	MOLP			MET			Résultat
		Aspect, Texture, Couleur	Nb de préparations	Lame explorées(**)	Analyste	Nb de préparations	Grilles explorées(**)	Analyste	Présence d'amiante
1	1	Revêtement Souple Beige	-	-	-	Acétone	1	2	VED
2	2	Colle Souple Jaune	-	-	-	Acétone	1	2	VED
	3	Ragréage Effritable Gris	-	-	-				
Nombre d'analyses nécessaires au rendu du résultat			0 MOLP			2 MET			

Remarque concernant l'analyse Couche 3 non dissociable(\*\*\*) analysée avec la couche 2.



Référence échantillon : 002EW424661\_093

Référence labo	PM06653305	Échantillon conforme aux critères d'acceptation	Oui
Date du prélèvement	25/11/2024	Analyse réglementaire	Oui
Auteur du prélèvement	ABDERRAHMANE BENNACI	Date d'analyse	03/12/2024
Type de prélèvement	Revêtement de sol - Revêtement de sol - Ragréage		
Zone de prélèvement	Tribunal de Proximité Asnières - Vol 45 (Circulation 6)		
Remarque concernant le prélèvement	RAS		

Phase	Couche	Description	MOLP			MET			Résultat
		Aspect, Texture, Couleur	Nb de préparations	Lame explorées(**)	Analyste	Attaque chimique	Nb de préparations	Grilles explorées(**)	Analyste
1	1	Mortier Effritable Gris	-	-	-	Acétone	1	2	VED
Nombre d'analyses nécessaires au rendu du résultat			0 MOLP			1 MET			Présence d'amiante
									Non détecté

Remarque concernant l'analyse	Couche 1 : Présence de particules minérales allongées (fibres minérales de diamètre inférieur à 3 µm) dont la morphologie est différente de celle des fibres d'amiante.
-------------------------------	---

Référence échantillon : 002EW424661\_094

Référence labo	PM06653306	Échantillon conforme aux critères d'acceptation	Oui
Date du prélèvement	25/11/2024	Analyse réglementaire	Oui
Auteur du prélèvement	ABDERRAHMANE BENNACI	Date d'analyse	03/12/2024
Type de prélèvement	Parois verticales intérieures et enduits - Poteaux (périphériques et intérieurs) - Enduits ciment		
Zone de prélèvement	Tribunal de Proximité Asnières - Vol 45 (Circulation 6)		
Remarque concernant le prélèvement	RAS		

Phase	Couche	Description	MOLP			MET			Résultat
		Aspect, Texture, Couleur	Nb de préparations	Lame explorées(**)	Analyste	Attaque chimique	Nb de préparations	Grilles explorées(**)	Analyste
1	1	Peinture Effritable Gris	-	-	-	Acétone	1	2	VED
	2	Enduit Effritable Blanc	-	-	-				
	3	Mortier Effritable Gris	-	-	-				
Nombre d'analyses nécessaires au rendu du résultat			0 MOLP			1 MET			Présence d'amiante
									Non détecté

Remarque concernant l'analyse	Couches 2, 3 non dissociables(***) analysées avec la couche 1. Couches 1, 2, 3 : Présence de particules minérales allongées (fibres minérales de diamètre inférieur à 3 µm) dont la morphologie est différente de celle des fibres d'amiante.
-------------------------------	--

Référence échantillon : 002EW424661\_095

Référence labo	PM06653307	Échantillon conforme aux critères d'acceptation	Oui
Date du prélèvement	25/11/2024	Analyse réglementaire	Non
Auteur du prélèvement	ABDERRAHMANE BENNACI	Date d'analyse	03/12/2024
Type de prélèvement	Parois verticales intérieures et enduits - Murs et cloisons - Jonction entre panneaux préfabriqués		
Zone de prélèvement	Tribunal de Proximité Asnières - Vol 45 (Circulation 6)		
Remarque concernant le prélèvement	RAS		

Phase	Couche	Description	MOLP			MET			Résultat
		Aspect, Texture, Couleur	Nb de préparations	Lame explorées(**)	Analyste	Attaque chimique	Nb de préparations	Grilles explorées(**)	Analyste
1	1	Peinture Effritable Blanc	-	-	-	Acétone	1	2	VED
	2	Enduit Effritable Blanc	-	-	-				
	3	Papier Souple Fibreux Beige	-	-	-				
	4	Enduit Effritable Blanc	-	-	-				
	5	Carton Souple Fibreux Marron	-	-	-				
	6	Plâtre Effritable Blanc	-	-	-				
Nombre d'analyses nécessaires au rendu du résultat			0 MOLP			1 MET			Présence d'amiante
									Non détecté

Remarque concernant l'analyse	Couches 2, 3, 4, 5, 6 non dissociables(***) analysées avec la couche 1. Phase 1 non accréditée car comportant plus de 5 couches. Analyse non réglementaire : Analyse non accréditée. Couches 1, 2, 3, 4, 5, 6 : Présence de particules minérales allongées (fibres minérales de diamètre inférieur à 3 µm) dont la morphologie est différente de celle des fibres d'amiante.
-------------------------------	---



Référence échantillon : 002EW424661\_096

Référence labo	PM06653308	Échantillon conforme aux critères d'acceptation	Oui
Date du prélèvement	25/11/2024	Analyse réglementaire	Oui
Auteur du prélèvement	ABDERRAHMANE BENNACI	Date d'analyse	03/12/2024
Type de prélèvement	Parois verticales intérieures et enduits - Murs et cloisons - Jonction entre panneaux préfabriqués		
Zone de prélèvement	Tribunal de Proximité Asnières - Vol 47 (Bureau 5)		
Remarque concernant le prélèvement	RAS		

Phase	Couche	Description	MOLP			MET			Résultat
		Aspect, Texture, Couleur	Nb de préparations	Lame explorées(**)	Analyste	Attaque chimique	Nb de préparations	Grilles explorées(**)	Analyste
1	1	Peinture Effritable Blanc	-	-	-	Acétone	1	2	VED
	2	Enduit Effritable Blanc	-	-	-				
	3	Papier Souple Fibreux Beige	-	-	-				
	4	Enduit Effritable Blanc	-	-	-				
	5	Plâtre Effritable Blanc	-	-	-				
Nombre d'analyses nécessaires au rendu du résultat			0 MOLP			1 MET			

Remarque concernant l'analyse

Couches 2, 3, 4, 5 non dissociables(\*\*\*) analysées avec la couche 1.

Couches 1, 2, 3, 4, 5 : Présence de particules minérales allongées (fibres minérales de diamètre inférieur à 3 µm) dont la morphologie est différente de celle des fibres d'amiante.

Référence échantillon : 002EW424661\_097

Référence labo	PM06653309	Échantillon conforme aux critères d'acceptation	Oui
Date du prélèvement	25/11/2024	Analyse réglementaire	Non
Auteur du prélèvement	ABDERRAHMANE BENNACI	Date d'analyse	03/12/2024
Type de prélèvement	Parois verticales intérieures et enduits - Murs et cloisons - Jonction entre panneaux préfabriqués		
Zone de prélèvement	Tribunal de Proximité Asnières - Vol 47 (Bureau 5)		
Remarque concernant le prélèvement	RAS		

Phase	Couche	Description	MOLP			MET			Résultat
		Aspect, Texture, Couleur	Nb de préparations	Lame explorées(**)	Analyste	Attaque chimique	Nb de préparations	Grilles explorées(**)	Analyste
1	1	Peinture Effritable Blanc	-	-	-	Acétone	1	2	VED
	2	Enduit Effritable Blanc	-	-	-				
	3	Papier Souple Fibreux Beige	-	-	-				
	4	Enduit Effritable Blanc	-	-	-				
	5	Carton Effritable Fibreux Marron	-	-	-				
	6	Plâtre Effritable Blanc	-	-	-				
Nombre d'analyses nécessaires au rendu du résultat			0 MOLP			1 MET			

Remarque concernant l'analyse

Couches 2, 3, 4, 5, 6 non dissociables(\*\*\*) analysées avec la couche 1.

Phase 1 non accréditée car comportant plus de 5 couches.

Analyse non réglementaire : Analyse non accréditée.

Couches 1, 2, 3, 4, 5, 6 : Présence de particules minérales allongées (fibres minérales de diamètre inférieur à 3 µm) dont la morphologie est différente de celle des fibres d'amiante.

Référence échantillon : 002EW424661\_098

Référence labo	PM06653310	Échantillon conforme aux critères d'acceptation	Oui
Date du prélèvement	25/11/2024	Analyse réglementaire	Oui
Auteur du prélèvement	ABDERRAHMANE BENNACI	Date d'analyse	03/12/2024
Type de prélèvement	Plafond et faux-plafonds - Plafonds - Enduits ciment		
Zone de prélèvement	Tribunal de Proximité Asnières - Vol 47 (Bureau 5)		
Remarque concernant le prélèvement	RAS		

Phase	Couche	Description	MOLP			MET			Résultat
		Aspect, Texture, Couleur	Nb de préparations	Lame explorées(**)	Analyste	Attaque chimique	Nb de préparations	Grilles explorées(**)	Analyste
1	1	Peinture Effritable Blanc	-	-	-	Acétone	1	2	VED
	2	Enduit Effritable Blanc	-	-	-				
	3	Mortier Effritable Gris	-	-	-				
Nombre d'analyses nécessaires au rendu du résultat			0 MOLP			1 MET			

Remarque concernant l'analyse

Couches 2, 3 non dissociables(\*\*\*) analysées avec la couche 1.



Référence échantillon : 002EW424661\_099

Référence labo	PM06653311	Échantillon conforme aux critères d'acceptation	Oui
Date du prélèvement	25/11/2024	Analyse réglementaire	Oui
Auteur du prélèvement	ABDERRAHMANE BENNACI	Date d'analyse	03/12/2024
Type de prélèvement	Parois verticales intérieures et enduits - Murs et cloisons - Enduits plâtre		
Zone de prélèvement	Tribunal de Proximité Asnières - Vol 48 (Bureau 6)		
Remarque concernant le prélèvement	RAS		

Phase	Couche	Description	MOLP			MET			Résultat
		Aspect, Texture, Couleur	Nb de préparations	Lame explorées(**)	Analyste	Attaque chimique	Nb de préparations	Grilles explorées(**)	Analyste
1	1	Peinture Effritable Blanc	-	-	-	Acétone	1	2	VED
	2	Enduit Effritable Blanc	-	-	-				
	3	Plâtre Effritable Blanc	-	-	-				
Nombre d'analyses nécessaires au rendu du résultat			0 MOLP			1 MET			

Remarque concernant l'analyse

Couches 2, 3 non dissociables(\*\*\*) analysées avec la couche 1.

Couches 1, 2, 3 : Présence de particules minérales allongées (fibres minérales de diamètre inférieur à 3 µm) dont la morphologie est différente de celle des fibres d'amiante.

Référence échantillon : 002EW424661\_100

Référence labo	PM06653312	Échantillon conforme aux critères d'acceptation	Oui
Date du prélèvement	25/11/2024	Analyse réglementaire	Non
Auteur du prélèvement	ABDERRAHMANE BENNACI	Date d'analyse	03/12/2024
Type de prélèvement	Parois verticales intérieures et enduits - Cloisons légères ou préfabriquées - Panneaux de cloisons		
Zone de prélèvement	Tribunal de Proximité Asnières - Vol 49 (Bureau 7)		
Remarque concernant le prélèvement	RAS		

Phase	Couche	Description	MOLP			MET			Résultat
		Aspect, Texture, Couleur	Nb de préparations	Lame explorées(**)	Analyste	Attaque chimique	Nb de préparations	Grilles explorées(**)	Analyste
1	1	Peinture Effritable Blanc	-	-	-	Acétone	1	2	VED
	2	Enduit Effritable Blanc	-	-	-				
	3	Papier Souple Fibreux Beige	-	-	-				
	4	Enduit Effritable Blanc	-	-	-				
	5	Carton Souple Fibreux Marron	-	-	-				
	6	Plâtre Effritable Blanc	-	-	-				
Nombre d'analyses nécessaires au rendu du résultat			0 MOLP			1 MET			

Remarque concernant l'analyse

Couches 2, 3, 4, 5, 6 non dissociables(\*\*\*) analysées avec la couche 1.

Phase 1 non accréditée car comportant plus de 5 couches.

Analyse non réglementaire : Analyse non accréditée.

Référence échantillon : 002EW424661\_101

Référence labo	PM06653313	Échantillon conforme aux critères d'acceptation	Oui
Date du prélèvement	25/11/2024	Analyse réglementaire	Oui
Auteur du prélèvement	ABDERRAHMANE BENNACI	Date d'analyse	03/12/2024
Type de prélèvement	Revêtement de sol - Revêtement de sol - Colles de revêtement de sol		
Zone de prélèvement	Tribunal de Proximité Asnières - Vol 65 (Circulation 8)		
Remarque concernant le prélèvement	RAS		

Phase	Couche	Description	MOLP			MET			Résultat
		Aspect, Texture, Couleur	Nb de préparations	Lame explorées(**)	Analyste	Attaque chimique	Nb de préparations	Grilles explorées(**)	Analyste
1	1	Revêtement Souple Gris	-	-	-	Acétone	1	2	VED
2	2	Colle Souple Jaune	-	-	-	Acétone	1	2	VED
	3	Ragréage Effritable Gris	-	-	-				
	4	Mortier Effritable Gris	-	-	-				
Nombre d'analyses nécessaires au rendu du résultat			0 MOLP			2 MET			

Remarque concernant l'analyse

Couches 3, 4 non dissociables(\*\*\*) analysées avec la couche 2.



Référence échantillon : 002EW424661\_102

Référence labo	PM06653314	Échantillon conforme aux critères d'acceptation	Oui
Date du prélèvement	25/11/2024	Analyse réglementaire	Oui
Auteur du prélèvement	ABDERRAHMANE BENNACI	Date d'analyse	03/12/2024
Type de prélèvement	Plafond et faux-plafonds - Poutres et charpentes - Enduits ciment		
Zone de prélèvement	Tribunal de Proximité Asnières - Vol 65 (Circulation 8)		
Remarque concernant le prélèvement	RAS		

Phase	Couche	Description	MOLP			MET			Résultat
		Aspect, Texture, Couleur	Nb de préparations	Lame explorées(**)	Analyste	Attaque chimique	Nb de préparations	Grilles explorées(**)	Analyste
1	1	Peinture Effritable Gris	-	-	-	Acétone	1	2	VED
	2	Enduit Effritable Blanc	-	-	-				
	3	Mortier Effritable Gris	-	-	-				
Nombre d'analyses nécessaires au rendu du résultat			0 MOLP			1 MET			

Remarque concernant l'analyse

Couches 2, 3 non dissociables(\*\*\*) analysées avec la couche 1.

Couches 1, 2, 3 : Présence de particules minérales allongées (fibres minérales de diamètre inférieur à 3 µm) dont la morphologie est différente de celle des fibres d'amiante.

Référence échantillon : 002EW424661\_103

Référence labo	PM06653315	Échantillon conforme aux critères d'acceptation	Oui
Date du prélèvement	25/11/2024	Analyse réglementaire	Oui
Auteur du prélèvement	ABDERRAHMANE BENNACI	Date d'analyse	03/12/2024
Type de prélèvement	Parois verticales intérieures et enduits - Gains et coffre verticaux - Enduits ciment		
Zone de prélèvement	Tribunal de Proximité Asnières - Vol 65 (Circulation 8)		
Remarque concernant le prélèvement	RAS		

Phase	Couche	Description	MOLP			MET			Résultat
		Aspect, Texture, Couleur	Nb de préparations	Lame explorées(**)	Analyste	Attaque chimique	Nb de préparations	Grilles explorées(**)	Analyste
1	1	Peinture Effritable Blanc	-	-	-	Acétone	1	2	VED
	2	Enduit Effritable Blanc	-	-	-				
	3	Mortier Dur Gris	-	-	-				
Nombre d'analyses nécessaires au rendu du résultat			0 MOLP			1 MET			

Remarque concernant l'analyse

Couches 2, 3 non dissociables(\*\*\*) analysées avec la couche 1.

Couches 1, 2, 3 : Présence de particules minérales allongées (fibres minérales de diamètre inférieur à 3 µm) dont la morphologie et la diffraction électronique sont différentes de celles des fibres d'amiante.

Référence échantillon : 002EW424661\_104

Référence labo	PM06653316	Échantillon conforme aux critères d'acceptation	Oui
Date du prélèvement	25/11/2024	Analyse réglementaire	Oui
Auteur du prélèvement	ABDERRAHMANE BENNACI	Date d'analyse	03/12/2024
Type de prélèvement	Revêtement de mur - Revêtement de mur - Colle de carrelage (plinthe)		
Zone de prélèvement	Tribunal de Proximité Asnières - Vol 65 (Circulation 8)		
Remarque concernant le prélèvement	RAS		

Phase	Couche	Description	MOLP			MET			Résultat
		Aspect, Texture, Couleur	Nb de préparations	Lame explorées(**)	Analyste	Attaque chimique	Nb de préparations	Grilles explorées(**)	Analyste
1	1	Colle Souple Jaune	-	-	-	Acétone	1	2	VED
	2	Carton Souple Fibreux Marron	-	-	-				
	3	Matériau Effritable Blanc	-	-	-				
Nombre d'analyses nécessaires au rendu du résultat			0 MOLP			1 MET			

Remarque concernant l'analyse

La couche Matériau / Effritable / Blanc est présente en quantité insuffisante pour contre-expertise et archivage.

Couches 2, 3 non dissociables(\*\*\*) analysées avec la couche 1.



Référence échantillon : 002EW424661\_105

Référence labo	PM06653317	Échantillon conforme aux critères d'acceptation	Oui
Date du prélèvement	25/11/2024	Analyse réglementaire	Non
Auteur du prélèvement	ABDERRAHMANE BENNACI	Date d'analyse	03/12/2024
Type de prélèvement	Parois verticales intérieures et enduits - Cloisons légères ou préfabriquées - Panneaux de cloisons		
Zone de prélèvement	Tribunal de Proximité Asnières - Vol 68 (Bureau 14)		
Remarque concernant le prélèvement	RAS		

Phase	Couche	Description	MOLP			MET			Résultat
		Aspect, Texture, Couleur	Nb de préparations	Lame explorées(**)	Analyste	Attaque chimique	Nb de préparations	Grilles explorées(**)	Analyste
1	1	Peinture Effritable Blanc	-	-	-	Acétone	1	2	VED
	2	Enduit Effritable Blanc	-	-	-				
	3	Papier Souple Fibreux Blanc	-	-	-				
	4	Enduit Effritable Blanc	-	-	-				
	5	Carton Souple Fibreux Marron	-	-	-				
	6	Plâtre Effritable Blanc	-	-	-				
Nombre d'analyses nécessaires au rendu du résultat			0 MOLP			1 MET			

Remarque concernant l'analyse

Couches 2, 3, 4, 5, 6 non dissociables(\*\*\*) analysées avec la couche 1.

Phase 1 non accréditée car comportant plus de 5 couches.

Analyse non réglementaire : Analyse non accréditée.

Couches 1, 2, 3, 4, 5, 6 : Présence de particules minérales allongées (fibres minérales de diamètre inférieur à 3 µm) dont la morphologie est différente de celle des fibres d'amiante.

Référence échantillon : 002EW424661\_106

Référence labo	PM06653318	Échantillon conforme aux critères d'acceptation	Oui
Date du prélèvement	25/11/2024	Analyse réglementaire	Oui
Auteur du prélèvement	ABDERRAHMANE BENNACI	Date d'analyse	03/12/2024
Type de prélèvement	Plafond et faux-plafonds - Plafonds - Enduits ciment		
Zone de prélèvement	Tribunal de Proximité Asnières - Vol 68 (Bureau 14)		
Remarque concernant le prélèvement	RAS		

Phase	Couche	Description	MOLP			MET			Résultat
		Aspect, Texture, Couleur	Nb de préparations	Lame explorées(**)	Analyste	Attaque chimique	Nb de préparations	Grilles explorées(**)	Analyste
1	1	Peinture Effritable Blanc	-	-	-	Acétone	1	2	VED
	2	Enduit Effritable Blanc	-	-	-				
	3	Mortier Effritable Gris	-	-	-				
Nombre d'analyses nécessaires au rendu du résultat			0 MOLP			1 MET			

Remarque concernant l'analyse

Couches 2, 3 non dissociables(\*\*\*) analysées avec la couche 1.

Couches 1, 2, 3 : Présence de particules minérales allongées (fibres minérales de diamètre inférieur à 3 µm) dont la morphologie est différente de celle des fibres d'amiante.

Référence échantillon : 002EW424661\_107

Référence labo	PM06653319	Échantillon conforme aux critères d'acceptation	Oui
Date du prélèvement	25/11/2024	Analyse réglementaire	Oui
Auteur du prélèvement	ABDERRAHMANE BENNACI	Date d'analyse	03/12/2024
Type de prélèvement	Parois verticales intérieures et enduits - Poteaux (périphériques et intérieurs) - Enduits ciment		
Zone de prélèvement	Tribunal de Proximité Asnières - Vol 64 (Circulation 7)		
Remarque concernant le prélèvement	RAS		

Phase	Couche	Description	MOLP			MET			Résultat
		Aspect, Texture, Couleur	Nb de préparations	Lame explorées(**)	Analyste	Attaque chimique	Nb de préparations	Grilles explorées(**)	Analyste
1	1	Peinture Effritable Gris	-	-	-	Acétone	1	2	VED
	2	Enduit Effritable Blanc	-	-	-				
	3	Mortier Effritable Gris	-	-	-				
Nombre d'analyses nécessaires au rendu du résultat			0 MOLP			1 MET			

Remarque concernant l'analyse

Couches 2, 3 non dissociables(\*\*\*) analysées avec la couche 1.

Couches 1, 2, 3 : Présence de particules minérales allongées (fibres minérales de diamètre inférieur à 3 µm) dont la morphologie est différente de celle des fibres d'amiante.



Référence échantillon : 002EW424661\_108

Référence labo	PM06653320	Échantillon conforme aux critères d'acceptation	Oui
Date du prélèvement	25/11/2024	Analyse réglementaire	Oui
Auteur du prélèvement	ABDERRAHMANE BENNACI	Date d'analyse	03/12/2024
Type de prélèvement	Plafond et faux-plafonds - Poutres et charpentes - Enduits ciment		
Zone de prélèvement	Tribunal de Proximité Asnières - Vol 64 (Circulation 7)		
Remarque concernant le prélèvement	RAS		

Phase	Couche	Description	MOLP			MET				Résultat		
		Aspect, Texture, Couleur		Nb de préparations	Lame explorées (**)	Analyste	Attaque chimique		Nb de préparations	Grilles explorées (**)	Analyste	Présence d'amiante
1	1	Peinture Effritable Blanc	-	-	-	Acétone		1	2	VED	Non détecté	<div></div>
	2	Enduit Effritable Blanc	-	-	-							
	3	Mortier Effritable Gris	-	-	-							
Nombre d'analyses nécessaires au rendu du résultat			0 MOLP			1 MET						

Remarque concernant l'analyse Couches 2, 3 non dissociables(\*\*\*) analysées avec la couche 1.

Référence échantillon : 002EW424661\_109

Référence labo	PM06653321	Échantillon conforme aux critères d'acceptation	Oui
Date du prélèvement	25/11/2024	Analyse réglementaire	Oui
Auteur du prélèvement	ABDERRAHMANE BENNACI	Date d'analyse	03/12/2024
Type de prélèvement	Parois verticales intérieures et enduits - Murs et cloisons - Enduits ciment		
Zone de prélèvement	Tribunal de Proximité Asnières - Vol 63 (Sas 14)		
Remarque concernant le prélèvement	RAS		

Phase	Couche	Description	MOLP		MET				Résultat	
		Aspect, Texture, Couleur	Nb de préparations	Lame explorées(**)	Analyse	Attaque chimique	Nb de préparations	Grilles explorées(**)	Analyse	Présence d'amiante
1	1	Peinture Effritable Blanc	-	-		Acétone	1	2		Non détecté
	2	Enduit Effritable Blanc	-	-						
	3	Mortier Effritable Gris	-	-						
Nombre d'analyses nécessaires au rendu du résultat			0 MOLP		1 MET					

Remarque concernant l'analyse Couches 2, 3 non dissociables(\*\*\*) analysées avec la couche 1.

Référence échantillon : 002EW424661\_110

Référence labo	PM06653322	Échantillon conforme aux critères d'acceptation	Oui
Date du prélèvement	25/11/2024	Analyse réglementaire	Oui
Auteur du prélèvement	ABDERRAHMANE BENNACI	Date d'analyse	03/12/2024
Type de prélèvement	Revêtement de mur - Revêtement de mur - Colle de carrelage (plinthe)		
Zone de prélèvement	Tribunal de Proximité Asnières - Vol 64 (Circulation 7)		
Remarque concernant le prélèvement	RAS		

Phase	Couche	Description	MOLP			MET				Résultat	
		Aspect, Texture, Couleur	Nb de préparations	Lame explorées(**)	Analyste	Attaque chimique	Nb de préparations	Grilles explorées(**)	Analyste	Présence d'amiante	
1	1	Papier peint Souple Fibreux Beige	-	-	-	Acétone	1	2	VED	Non détecté	
	2	Colle Souple Jaune	-	-	-						
	3	Carton Souple Fibreux Marron	-	-	-						
	4	Plâtre Effritable Blanc	-	-	-						
Nombre d'analyses nécessaires au rendu du résultat			0 MOLP			1 MET					

Remarque concernant l'analyse Couches 2, 3, 4 non dissociables(\*\*\*) analysées avec la couche 1.  
Couches 1, 2, 3, 4 : Présence de particules minérales allongées (fibres minérales de diamètre inférieur à 3 µm) dont la morphologie est différente de celle des fibres d'amiante.



Référence échantillon : 002EW424661\_111

Référence labo	PM06653323	Échantillon conforme aux critères d'acceptation	Oui
Date du prélèvement	25/11/2024	Analyse réglementaire	Oui
Auteur du prélèvement	ABDERRAHMANE BENNACI	Date d'analyse	03/12/2024
Type de prélèvement	Revêtement de sol - Revêtement de sol - Colles de revêtement de sol		
Zone de prélèvement	Tribunal de Proximité Asnières - Vol 75 (Bureau 19)		
Remarque concernant le prélèvement	RAS		

Phase	Couche	Description	MOLP			MET			Résultat
		Aspect, Texture, Couleur	Nb de préparations	Lame explorées(**)	Analyste	Attaque chimique	Nb de préparations	Grilles explorées(**)	Analyste
1	1	Revêtement Souple Gris	-	-	-	Acétone	1	2	VED
2	2	Colle Souple Jaune	-	-	-	Acétone	1	2	VED
	3	Ragréage Effritable Gris	-	-	-				
	4	Matériau Effritable Blanc	-	-	-				
Nombre d'analyses nécessaires au rendu du résultat			0 MOLP			2 MET			

Remarque concernant l'analyse Couches 3, 4 non dissociables(\*\*\*) analysées avec la couche 2.

Référence échantillon : 002EW424661\_112

Référence labo	PM06653324	Échantillon conforme aux critères d'acceptation	Oui
Date du prélèvement	25/11/2024	Analyse réglementaire	Oui
Auteur du prélèvement	ABDERRAHMANE BENNACI	Date d'analyse	03/12/2024
Type de prélèvement	Plafond et faux-plafonds - Plafonds - Enduits ciment		
Zone de prélèvement	Tribunal de Proximité Asnières - Vol 64 (Circulation 7)		
Remarque concernant le prélèvement	RAS		

Phase	Couche	Description	MOLP			MET			Résultat
		Aspect, Texture, Couleur	Nb de préparations	Lame explorées(**)	Analyste	Attaque chimique	Nb de préparations	Grilles explorées(**)	Analyste
1	1	Peinture Effritable Blanc	-	-	-	Acétone	1	2	VED
	2	Enduit Effritable Blanc	-	-	-				
	3	Mortier Effritable Gris	-	-	-				
Nombre d'analyses nécessaires au rendu du résultat			0 MOLP			1 MET			

Remarque concernant l'analyse Couches 2, 3 non dissociables(\*\*\*) analysées avec la couche 1.  
Couches 1, 2, 3 : Présence de particules minérales allongées (fibres minérales de diamètre inférieur à 3 µm) dont la morphologie est différente de celle des fibres d'amiante.

Référence échantillon : 002EW424661\_113

Référence labo	PM06653325	Échantillon conforme aux critères d'acceptation	Oui
Date du prélèvement	25/11/2024	Analyse réglementaire	Oui
Auteur du prélèvement	ABDERRAHMANE BENNACI	Date d'analyse	03/12/2024
Type de prélèvement	Parois verticales intérieures et enduits - Cloisons légères ou préfabriquées - Panneaux de cloisons		
Zone de prélèvement	Tribunal de Proximité Asnières - Vol 75 (Bureau 19)		
Remarque concernant le prélèvement	RAS		

Phase	Couche	Description	MOLP			MET			Résultat
		Aspect, Texture, Couleur	Nb de préparations	Lame explorées(**)	Analyste	Attaque chimique	Nb de préparations	Grilles explorées(**)	Analyste
1	1	Peinture Effritable Blanc	-	-	-	Acétone	1	2	VED
	2	Enduit Effritable Blanc	-	-	-				
	3	Carton Souple Fibreux Marron	-	-	-				
	4	Plâtre Effritable Blanc	-	-	-				
Nombre d'analyses nécessaires au rendu du résultat			0 MOLP			1 MET			

Remarque concernant l'analyse Couches 2, 3, 4 non dissociables(\*\*\*) analysées avec la couche 1.



Référence échantillon : 002EW424661\_114

Référence labo	PM06653326	Échantillon conforme aux critères d'acceptation	Oui
Date du prélèvement	25/11/2024	Analyse réglementaire	Oui
Auteur du prélèvement	ABDERRAHMANE BENNACI	Date d'analyse	03/12/2024
Type de prélèvement	Parois verticales intérieures et enduits - Murs et cloisons - Enduit de rebouchage		
Zone de prélèvement	Tribunal de Proximité Asnières - Vol 75 (Bureau 19)		
Remarque concernant le prélèvement	RAS		

Phase	Couche	Description	MOLP			MET			Résultat
		Aspect, Texture, Couleur	Nb de préparations	Lame explorées(**)	Analyste	Attaque chimique	Nb de préparations	Grilles explorées(**)	Analyste
1	1	Peinture Effritable Blanc	-	-	-	Acétone	1	2	VED
	2	Enduit Effritable Blanc	-	-	-				
	3	Plâtre Effritable Blanc	-	-	-				
Nombre d'analyses nécessaires au rendu du résultat			0 MOLP			1 MET			

Remarque concernant l'analyse Couches 2, 3 non dissociables(\*\*\*) analysées avec la couche 1.

Référence échantillon : 002EW424661\_115

Référence labo	PM06653327	Échantillon conforme aux critères d'acceptation	Oui
Date du prélèvement	25/11/2024	Analyse réglementaire	Oui
Auteur du prélèvement	ABDERRAHMANE BENNACI	Date d'analyse	02/12/2024
Type de prélèvement	Installations industrielles - Equipements et éléments spécifiques - Laine		
Zone de prélèvement	Tribunal de Proximité Asnières - Vol 75 (Bureau 19)		
Remarque concernant le prélèvement	RAS		

Phase	Couche	Description	MOLP			MET			Résultat
		Aspect, Texture, Couleur	Nb de préparations	Lame explorées(**)	Analyste	Attaque chimique	Nb de préparations	Grilles explorées(**)	Analyste
1	1	Laine Fibreux Souple Jaune	2	2	HRC	-	-	-	-
Nombre d'analyses nécessaires au rendu du résultat			1 MOLP			0 MET			

Remarque concernant l'analyse RAS

Référence échantillon : 002EW424661\_116

Référence labo	PM06653328	Échantillon conforme aux critères d'acceptation	Oui
Date du prélèvement	25/11/2024	Analyse réglementaire	Oui
Auteur du prélèvement	ABDERRAHMANE BENNACI	Date d'analyse	03/12/2024
Type de prélèvement	Plafond et faux-plafonds - Faux plafonds - Panneaux et plaques		
Zone de prélèvement	Tribunal de Proximité Asnières - Vol 75 (Bureau 19)		
Remarque concernant le prélèvement	RAS		

Phase	Couche	Description	MOLP			MET			Résultat
		Aspect, Texture, Couleur	Nb de préparations	Lame explorées(**)	Analyste	Attaque chimique	Nb de préparations	Grilles explorées(**)	Analyste
1	1	Faux plafond Effritable Fibreux Blanc	2	2	HRC	Acétone	1	2	DGG
	2	Matériau Effritable Blanc	-	-	-				
Nombre d'analyses nécessaires au rendu du résultat			1 MOLP			1 MET			

Remarque concernant l'analyse Couche 2 non dissociable(\*\*\*) analysée avec la couche 1.



Référence échantillon : 002EW424661\_117

Référence labo	PM06653329	Échantillon conforme aux critères d'acceptation	Oui
Date du prélèvement	25/11/2024	Analyse réglementaire	Oui
Auteur du prélèvement	ABDERRAHMANE BENNACI	Date d'analyse	03/12/2024
Type de prélèvement	Revêtement de sol - Revêtement de sol - Colles de carrelage		
Zone de prélèvement	Tribunal de Proximité Asnières - Vol 77 (Sanitaires 3)		
Remarque concernant le prélèvement	Le client a demandé à n'analyser que les couches Colle Effritable Gris, Ragréage Effritable Gris		

Phase	Couche	Description	MOLP			MET			Résultat
		Aspect, Texture, Couleur	Nb de préparations	Lame explorées(**)	Analyste	Nb de préparations	Grilles explorées(**)	Analyste	Présence d'amiante
1	1	Colle Dur Gris	-	-	-	Acétone	1	2	VED
	2	Ragréage Effritable Gris	-	-	-				
	3	Mortier Dur Gris	-	-	-				
Nombre d'analyses nécessaires au rendu du résultat			0 MOLP			1 MET			

Remarque concernant l'analyse

Couches 2, 3 non dissociables(\*\*\*) analysées avec la couche 1.  
Couche non-analysée : Carrelage Dur Gris

Référence échantillon : 002EW424661\_118

Référence labo	PM06653330	Échantillon conforme aux critères d'acceptation	Oui
Date du prélèvement	25/11/2024	Analyse réglementaire	Oui
Auteur du prélèvement	ABDERRAHMANE BENNACI	Date d'analyse	03/12/2024
Type de prélèvement	Revêtement de sol - Revêtement de sol - Colles de carrelage		
Zone de prélèvement	Tribunal de Proximité Asnières - Vol 77 (Sanitaires 3)		
Remarque concernant le prélèvement	RAS		

Phase	Couche	Description	MOLP			MET			Résultat
		Aspect, Texture, Couleur	Nb de préparations	Lame explorées(**)	Analyste	Nb de préparations	Grilles explorées(**)	Analyste	Présence d'amiante
1	1	Joint Effritable Beige	-	-	-	Acétone	1	2	VED
	2	Matériau Effritable Noir	-	-	-				
Nombre d'analyses nécessaires au rendu du résultat			0 MOLP			1 MET			

Remarque concernant l'analyse

Couche 2 non dissociable(\*\*\*) analysée avec la couche 1.  
Couches 1, 2 : Présence de particules minérales allongées (fibres minérales de diamètre inférieur à 3 µm) dont la morphologie est différente de celle des fibres d'amiante.

Référence échantillon : 002EW424661\_119

Référence labo	PM06653331	Échantillon conforme aux critères d'acceptation	Oui
Date du prélèvement	25/11/2024	Analyse réglementaire	Oui
Auteur du prélèvement	ABDERRAHMANE BENNACI	Date d'analyse	03/12/2024
Type de prélèvement	Revêtement de mur - Revêtement de mur - Colle de carrelage (plinthe)		
Zone de prélèvement	Tribunal de Proximité Asnières - Vol 77 (Sanitaires 3)		
Remarque concernant le prélèvement	Le client a demandé à n'analyser que la couche Colle Effritable Gris		

Phase	Couche	Description	MOLP			MET			Résultat
		Aspect, Texture, Couleur	Nb de préparations	Lame explorées(**)	Analyste	Nb de préparations	Grilles explorées(**)	Analyste	Présence d'amiante
1	1	Colle Dur Gris	-	-	-	Acétone	1	2	VED
	2	Plâtre Effritable Blanc	-	-	-				
Nombre d'analyses nécessaires au rendu du résultat			0 MOLP			1 MET			

Remarque concernant l'analyse

Couche 2 non dissociable(\*\*\*) analysée avec la couche 1.  
Couche non-analysée : Faïence Dur Gris  
Couches 1, 2 : Présence de particules minérales allongées (fibres minérales de diamètre inférieur à 3 µm) dont la morphologie est différente de celle des fibres d'amiante.



Référence échantillon : 002EW424661\_120

Référence labo	PM06653332	Échantillon conforme aux critères d'acceptation	Oui
Date du prélèvement	25/11/2024	Analyse réglementaire	Oui
Auteur du prélèvement	ABDERRAHMANE BENNACI	Date d'analyse	03/12/2024
Type de prélèvement	Revêtement de mur - Revêtement de mur - Colle de carrelage (faïence)		
Zone de prélèvement	Tribunal de Proximité Asnières - Vol 77 (Sanitaires 3)		
Remarque concernant le prélèvement	Le client a demandé à n'analyser que la couche Colle Effritable Gris		

Phase	Couche	Description	MOLP			MET			Résultat
		Aspect, Texture, Couleur	Nb de préparations	Lame explorées(**)	Analyste	Attaque chimique	Nb de préparations	Grilles explorées(**)	Analyste
1	1	Colle Dur Gris	-	-	-	Acétone	1	2	VED
	2	Plâtre Effritable Blanc	-	-	-				
Nombre d'analyses nécessaires au rendu du résultat			0 MOLP			1 MET			

Remarque concernant l'analyse	Couche 2 non dissociable(***) analysée avec la couche 1. Couche non-analysée : Faïence Dur Gris Couches 1, 2 : Présence de particules minérales allongées (fibres minérales de diamètre inférieur à 3 µm) dont la morphologie est différente de celle des fibres d'amiante.								
-------------------------------	---	--	--	--	--	--	--	--	--

Référence échantillon : 002EW424661\_121

Référence labo	PM06653333	Échantillon conforme aux critères d'acceptation	Oui
Date du prélèvement	25/11/2024	Analyse réglementaire	Oui
Auteur du prélèvement	ABDERRAHMANE BENNACI	Date d'analyse	03/12/2024
Type de prélèvement	Revêtement de mur - Revêtement de mur - Colle de carrelage (faïence)		
Zone de prélèvement	Tribunal de Proximité Asnières - Vol 77 (Sanitaires 3)		
Remarque concernant le prélèvement	RAS		

Phase	Couche	Description	MOLP			MET			Résultat
		Aspect, Texture, Couleur	Nb de préparations	Lame explorées(**)	Analyste	Attaque chimique	Nb de préparations	Grilles explorées(**)	Analyste
1	1	Matériau Effritable Gris Beige	-	-	-	Acétone	1	2	REF
Nombre d'analyses nécessaires au rendu du résultat			0 MOLP			1 MET			

Remarque concernant l'analyse	Couche 1 : Présence de particules minérales allongées (fibres minérales de diamètre inférieur à 3 µm) dont la morphologie et la diffraction électronique sont différentes de celles des fibres d'amiante.								
-------------------------------	---	--	--	--	--	--	--	--	--

Référence échantillon : 002EW424661\_122

Référence labo	PM06653334	Échantillon conforme aux critères d'acceptation	Oui
Date du prélèvement	25/11/2024	Analyse réglementaire	Oui
Auteur du prélèvement	ABDERRAHMANE BENNACI	Date d'analyse	03/12/2024
Type de prélèvement	Plafond et faux-plafonds - Plafonds - Enduits ciment		
Zone de prélèvement	Tribunal de Proximité Asnières - Vol 77 (Sanitaires 3)		
Remarque concernant le prélèvement	RAS		

Phase	Couche	Description	MOLP			MET			Résultat
		Aspect, Texture, Couleur	Nb de préparations	Lame explorées(**)	Analyste	Attaque chimique	Nb de préparations	Grilles explorées(**)	Analyste
1	1	Peinture Effritable Gris	-	-	-	Acétone	1	2	REF
	2	Mortier Dur Gris	-	-	-				
Nombre d'analyses nécessaires au rendu du résultat			0 MOLP			1 MET			

Remarque concernant l'analyse	Couche 2 non dissociable(***) analysée avec la couche 1.								
-------------------------------	--	--	--	--	--	--	--	--	--



Référence échantillon : 002EW424661\_123

Référence labo	PM06653335	Échantillon conforme aux critères d'acceptation	Oui
Date du prélèvement	25/11/2024	Analyse réglementaire	Oui
Auteur du prélèvement	ABDERRAHMANE BENNACI	Date d'analyse	03/12/2024
Type de prélèvement	Plafond et faux-plafonds - Plafonds - Enduits ciment		
Zone de prélèvement	Tribunal de Proximité Asnières - Vol 77 (Sanitaires 3)		
Remarque concernant le prélèvement	RAS		

Phase	Couche	Description	MOLP			MET				Résultat
		Aspect, Texture, Couleur	Nb de préparations	Lame explorées(**)	Analyste	Attaque chimique	Nb de préparations	Grilles explorées(**)	Analyste	
1	1	Peinture Effritable Blanc	-	-	-	Acétone	1	2	SHZ	Présence d'amiante
	2	Faux-plafond Effritable Fibreux Beige Marron	2	2	HRC					
Nombre d'analyses nécessaires au rendu du résultat			1 MOLP			1 MET				

Remarque concernant l'analyse Couche 2 non dissociable(\*\*\*) analysée avec la couche 1.

Référence échantillon : 002EW424661\_124

Référence labo	PM06653336	Échantillon conforme aux critères d'acceptation	Oui
Date du prélèvement	25/11/2024	Analyse réglementaire	Oui
Auteur du prélèvement	ABDERRAHMANE BENNACI	Date d'analyse	03/12/2024
Type de prélèvement	Conduits, canalisations et équipements - Conduit de fumée - Mastics		
Zone de prélèvement	Tribunal de Proximité Asnières - Vol 77 (Sanitaires 3)		
Remarque concernant le prélèvement	RAS		

Phase	Couche	Description	MOLP			MET			Résultat
		Aspect, Texture, Couleur	Nb de préparations	Lame explorées(**)	Analyste	Attaque chimique	Nb de préparations	Grilles explorées(**)	Analyste
1	1	Matériau Souple Beige	-	-	-	Acétone	1	2	REF
Nombre d'analyses nécessaires au rendu du résultat			0 MOLP			1 MET			

Remarque concernant l'analyse RAS

Référence échantillon : 002EW424661\_125

Référence labo	PM06653337	Échantillon conforme aux critères d'acceptation	Oui
Date du prélèvement	25/11/2024	Analyse réglementaire	Oui
Auteur du prélèvement	ABDERRAHMANE BENNACI	Date d'analyse	03/12/2024
Type de prélèvement	Parois verticales intérieures et enduits - Cloisons légères ou préfabriquées - Enduits plâtre		
Zone de prélèvement	Tribunal de Proximité Asnières - Vol 77 (Sanitaires 3)		
Remarque concernant le prélèvement	RAS		

Phase	Couche	Description	MOLP			MET				Résultat
		Aspect, Texture, Couleur	Nb de préparations	Lame explorées(**)	Analyste	Attaque chimique	Nb de préparations	Grilles explorées(**)	Analyste	Présence d'amiante
1	1	Peinture Effritable Bleu	-	-	-	Acétone	1	2	REF	Non détecté
	2	Plâtre Pulvérulent Blanc	-	-	-					
Nombre d'analyses nécessaires au rendu du résultat			0 MOLP			1 MET				

Remarque concernant l'analyse Couche 2 non dissociable(\*\*\*) analysée avec la couche 1.





Référence échantillon : 002EW424661\_126

Référence labo	PM06653338	Échantillon conforme aux critères d'acceptation	Oui
Date du prélèvement	25/11/2024	Analyse réglementaire	Oui
Auteur du prélèvement	ABDERRAHMANE BENNACI	Date d'analyse	03/12/2024
Type de prélèvement	Parois verticales intérieures et enduits - Gains et coffre verticaux - Enduits plâtre		
Zone de prélèvement	Tribunal de Proximité Asnières - Vol 77 (Sanitaires 3)		
Remarque concernant le prélèvement	RAS		

Phase	Couche	Description	MOLP			MET			Résultat
		Aspect, Texture, Couleur	Nb de préparations	Lame explorées(**)	Analyste	Attaque chimique	Nb de préparations	Grilles explorées(**)	Analyste
1	1	Peinture Effritable Bleu	-	-	-	Acétone	1	2	REF
	2	Plâtre Pulvérulent Blanc	-	-	-				
Nombre d'analyses nécessaires au rendu du résultat			0 MOLP			1 MET			

Remarque concernant l'analyse Couche 2 non dissociable(\*\*\*) analysée avec la couche 1.

Référence échantillon : 002EW424661\_127

Référence labo	PM06653339	Échantillon conforme aux critères d'acceptation	Oui
Date du prélèvement	25/11/2024	Analyse réglementaire	Oui
Auteur du prélèvement	ABDERRAHMANE BENNACI	Date d'analyse	03/12/2024
Type de prélèvement	Parois verticales intérieures et enduits - Poteaux (périphériques et intérieurs) - Enduits ciment		
Zone de prélèvement	Tribunal de Proximité Asnières - Vol 2 (Parking)		
Remarque concernant le prélèvement	RAS		

Phase	Couche	Description	MOLP			MET			Résultat
		Aspect, Texture, Couleur	Nb de préparations	Lame explorées(**)	Analyste	Attaque chimique	Nb de préparations	Grilles explorées(**)	Analyste
1	1	Matériau Effritable Gris	-	-	-	Acétone	1	2	REF
	2	Mortier Dur Gris Beige	-	-	-				
Nombre d'analyses nécessaires au rendu du résultat			0 MOLP			1 MET			

Remarque concernant l'analyse Couche 2 non dissociable(\*\*\*) analysée avec la couche 1.

Référence échantillon : 002EW424661\_128

Référence labo	PM06653340	Échantillon conforme aux critères d'acceptation	Oui
Date du prélèvement	25/11/2024	Analyse réglementaire	Oui
Auteur du prélèvement	ABDERRAHMANE BENNACI	Date d'analyse	03/12/2024
Type de prélèvement	Parois verticales intérieures et enduits - Murs et cloisons - Enduits ciment		
Zone de prélèvement	Tribunal de Proximité Asnières - Vol 2 (Parking)		
Remarque concernant le prélèvement	RAS		

Phase	Couche	Description	MOLP			MET			Résultat
		Aspect, Texture, Couleur	Nb de préparations	Lame explorées(**)	Analyste	Attaque chimique	Nb de préparations	Grilles explorées(**)	Analyste
1	1	Mortier Dur Gris	-	-	-	Acétone	1	2	REF
	2	Matériau Effritable Gris	-	-	-				
Nombre d'analyses nécessaires au rendu du résultat			0 MOLP			1 MET			

Remarque concernant l'analyse Couche 2 non dissociable(\*\*\*) analysée avec la couche 1.



Référence échantillon : 002EW424661\_129

Référence labo	PM06653341	Échantillon conforme aux critères d'acceptation	Oui
Date du prélèvement	25/11/2024	Analyse réglementaire	Oui
Auteur du prélèvement	ABDERRAHMANE BENNACI	Date d'analyse	03/12/2024
Type de prélèvement	Parois verticales intérieures et enduits - Gains et coffre verticaux - Enduits ciment		
Zone de prélèvement	Tribunal de Proximité Asnières - Vol 2 (Parking)		
Remarque concernant le prélèvement	RAS		

Phase	Couche	Description	MOLP			MET			Résultat
		Aspect, Texture, Couleur	Nb de préparations	Lame explorées(**)	Analyste	Attaque chimique	Nb de préparations	Grilles explorées(**)	Analyste
1	1	Mortier Dur Gris	-	-	-	Acétone	1	2	REF
Nombre d'analyses nécessaires au rendu du résultat			0 MOLP			1 MET			Présence d'amiante
									Non détecté

Remarque concernant l'analyse

RAS

Référence échantillon : 002EW424661\_130

Référence labo	PM06653342	Échantillon conforme aux critères d'acceptation	Oui
Date du prélèvement	25/11/2024	Analyse réglementaire	Oui
Auteur du prélèvement	ABDERRAHMANE BENNACI	Date d'analyse	03/12/2024
Type de prélèvement	Parois verticales intérieures et enduits - Murs et cloisons - Enduits ciment		
Zone de prélèvement	Tribunal de Proximité Asnières - Vol 6 (Sas 2)		
Remarque concernant le prélèvement	RAS		

Phase	Couche	Description	MOLP			MET			Résultat
		Aspect, Texture, Couleur	Nb de préparations	Lame explorées(**)	Analyste	Attaque chimique	Nb de préparations	Grilles explorées(**)	Analyste
1	1	Mortier Dur Beige	-	-	-	Acétone	1	2	REF
Nombre d'analyses nécessaires au rendu du résultat			0 MOLP			1 MET			Présence d'amiante
									Non détecté

Remarque concernant l'analyse

RAS

Référence échantillon : 002EW424661\_131

Référence labo	PM06653343	Échantillon conforme aux critères d'acceptation	Oui
Date du prélèvement	25/11/2024	Analyse réglementaire	Oui
Auteur du prélèvement	ABDERRAHMANE BENNACI	Date d'analyse	03/12/2024
Type de prélèvement	Revêtement de sol - Revêtement de sol - Chape maigre (base ciment)		
Zone de prélèvement	Tribunal de Proximité Asnières - Vol 6 (Sas 2)		
Remarque concernant le prélèvement	RAS		

Phase	Couche	Description	MOLP			MET			Résultat
		Aspect, Texture, Couleur	Nb de préparations	Lame explorées(**)	Analyste	Attaque chimique	Nb de préparations	Grilles explorées(**)	Analyste
1	1	Peinture Effritable Bleu	-	-	-	Acétone	1	2	REF
	2	Mortier Dur Gris	-	-	-				
Nombre d'analyses nécessaires au rendu du résultat			0 MOLP			1 MET			Présence d'amiante
									Non détecté

Remarque concernant l'analyse

Couche 2 non dissociable(\*\*\*) analysée avec la couche 1.

Référence échantillon : 002EW424661\_132

Référence labo	PM06653344	Échantillon conforme aux critères d'acceptation	Oui
Date du prélèvement	25/11/2024	Analyse réglementaire	Oui
Auteur du prélèvement	ABDERRAHMANE BENNACI	Date d'analyse	03/12/2024
Type de prélèvement	Revêtement de sol - Revêtement de sol - Colles de revêtement de sol		
Zone de prélèvement	Tribunal de Proximité Asnières - Vol 22 (Circulation 2)		
Remarque concernant le prélèvement	RAS		

Phase	Couche	Description	MOLP			MET			Résultat
		Aspect, Texture, Couleur	Nb de préparations	Lame explorées(**)	Analyste	Attaque chimique	Nb de préparations	Grilles explorées(**)	Analyste
1	1	Colle Souple Jaune	-	-	-	Acétone	1	2	REF
	2	Ragréage Effritable Rose	-	-	-				
	3	Mortier Dur Gris	-	-	-				
Nombre d'analyses nécessaires au rendu du résultat			0 MOLP			1 MET			

Remarque concernant l'analyse Couches 2, 3 non dissociables(\*\*\*) analysées avec la couche 1.

Référence échantillon : 002EW424661\_133

Référence labo	PM06653345	Échantillon conforme aux critères d'acceptation	Oui
Date du prélèvement	25/11/2024	Analyse réglementaire	Non
Auteur du prélèvement	ABDERRAHMANE BENNACI	Date d'analyse	03/12/2024
Type de prélèvement	Parois verticales intérieures et enduits - Murs et cloisons - Jonction entre panneaux préfabriqués		
Zone de prélèvement	Tribunal de Proximité Asnières - Vol 23 (Vestiaire)		
Remarque concernant le prélèvement	RAS		

Phase	Couche	Description	MOLP			MET			Résultat
		Aspect, Texture, Couleur	Nb de préparations	Lame explorées(**)	Analyste	Attaque chimique	Nb de préparations	Grilles explorées(**)	Analyste
1	1	Peinture Effritable Blanc Beige	-	-	-	Acétone	1	2	REF
	2	Toile Souple Fibreux Blanc	-	-	-				
	3	Enduit Effritable Beige Blanc	-	-	-				
	4	Papier Souple Fibreux Beige	-	-	-				
	5	Enduit Effritable Blanc Beige	-	-	-				
	6	Carton Souple Fibreux Marron	-	-	-				
	7	Plâtre Effritable Blanc	-	-	-				
Nombre d'analyses nécessaires au rendu du résultat			0 MOLP			1 MET			

Remarque concernant l'analyse Couches 2, 3, 4, 5, 6, 7 non dissociables(\*\*\*) analysées avec la couche 1.  
Phase 1 non accréditée car comportant plus de 5 couches.  
Analyse non réglementaire : Analyse non accréditée.

Référence échantillon : 002EW424661\_134

Référence labo	PM06653346	Échantillon conforme aux critères d'acceptation	Oui
Date du prélèvement	25/11/2024	Analyse réglementaire	Oui
Auteur du prélèvement	ABDERRAHMANE BENNACI	Date d'analyse	03/12/2024
Type de prélèvement	Plafond et faux-plafonds - Poutres et charpentes - Enduits ciment		
Zone de prélèvement	Tribunal de Proximité Asnières - Vol 17 (Circulation 1)		
Remarque concernant le prélèvement	RAS		

Phase	Couche	Description	MOLP			MET			Résultat
		Aspect, Texture, Couleur	Nb de préparations	Lame explorées(**)	Analyste	Attaque chimique	Nb de préparations	Grilles explorées(**)	Analyste
1	1	Matériau Effritable Noir	-	-	-	Acétone	1	2	REF
	2	Mortier Dur Gris	-	-	-				
Nombre d'analyses nécessaires au rendu du résultat			0 MOLP			1 MET			

Remarque concernant l'analyse Couche 2 non dissociable(\*\*\*) analysée avec la couche 1.  
Couches 1, 2 : Présence de particules minérales allongées (fibres minérales de diamètre inférieur à 3 µm) dont la morphologie et la diffraction électronique sont différentes de celles des fibres d'amiante.



Référence échantillon : 002EW424661\_135

Référence labo	PM06653347	Échantillon conforme aux critères d'acceptation	Oui
Date du prélèvement	25/11/2024	Analyse réglementaire	Oui
Auteur du prélèvement	ABDERRAHMANE BENNACI	Date d'analyse	03/12/2024
Type de prélèvement	Plafond et faux-plafonds - Plafonds - Enduits ciment		
Zone de prélèvement	Tribunal de Proximité Asnières - Vol 17 (Circulation 1)		
Remarque concernant le prélèvement	RAS		

Phase	Couche	Description	MOLP			MET				Résultat
		Aspect, Texture, Couleur	Nb de préparations	Lame	Analyste	Nb de préparations	Grilles	Analyste	Présence d'amiante	
1	1	Matériau Effrifiable Noir	-	-	-	Acétone	1	2	REF	Non détecté
	2	Mortier Dur Gris	-	-	-					
Nombre d'analyses nécessaires au rendu du résultat			0 MOLP			1 MET				

Remarque concernant l'analyse

Couche 2 non dissociable(\*\*\*) analysée avec la couche 1.

Couches 1, 2 : Présence de particules minérales allongées (fibres minérales de diamètre inférieur à 3 µm) dont la morphologie et la diffraction électronique sont différentes de celles des fibres d 'amiante.

Référence échantillon : 002EW424661\_136

Référence labo	PM06653348	Échantillon conforme aux critères d'acceptation	Oui
Date du prélèvement	25/11/2024	Analyse réglementaire	Oui
Auteur du prélèvement	ABDERRAHMANE BENNACI	Date d'analyse	03/12/2024
Type de prélèvement	Revêtement de sol - Revêtement de sol - Chape maigre (base ciment)		
Zone de prélèvement	Tribunal de Proximité Asnières - Vol 12 (Local 4)		
Remarque concernant le prélèvement	RAS		

le prélèvement		Description			MOLP			MET			Résultat	
Phase	Couche	Aspect, Texture, Couleur	Nb de préparations	Lame explorées(**)	Analyste	Attaque chimique	Nb de préparations	Grilles explorées(**)	Analyste	Présence d'amiante		
1	1	Mortier Dur Gris	-	-	-	Acétone	1	2	REF	Non détecté		
Nombre d'analyses nécessaires au rendu du résultat			0 MOLP			1 MET						

Remarque concernant l'analyse

RAS

Référence échantillon : 002EW424661\_137

Référence labo	PM06653349	Échantillon conforme aux critères d'acceptation	Oui
Date du prélèvement	25/11/2024	Analyse réglementaire	Oui
Auteur du prélèvement	ABDERRAHMANE BENNACI	Date d'analyse	03/12/2024
Type de prélèvement	Parois verticales intérieures et enduits - Cloisons légères ou préfabriquées - Enduits plâtre		
Zone de prélèvement	Tribunal de Proximité Asnières - Vol 25 (Sas 7)		
Remarque concernant le prélèvement	RAS		

Phase		Description				MOLP			MET			Résultat	
	Couche	Aspect, Texture, Couleur	Nb de préparations	Lame explorées(**)	Analyste	Attaque chimique			Nb de préparations	Grilles explorées(**)	Analyste	Présence d'amiante	
1	1	Peinture Effrifiable Beige	-	-	-	Acétone			1	2	REF	Non détecté	
	2	Plâtre Effrifiable Blanc	-	-	-								

Remarque concernant l'analyse

Couche 2 non dissociable(\*\*\*) analysée avec la couche 1.

Référence échantillon : 002EW424661\_138

Référence labo	PM06653350	Échantillon conforme aux critères d'acceptation	Oui
Date du prélèvement	25/11/2024	Analyse réglementaire	Non
Auteur du prélèvement	ABDERRAHMANE BENNACI	Date d'analyse	03/12/2024
Type de prélèvement	Parois verticales intérieures et enduits - Murs et cloisons - Jonction entre panneaux préfabriqués		
Zone de prélèvement	Tribunal de Proximité Asnières - Vol 24 (Salle d'audience)		
Remarque concernant le prélèvement	RAS		

Phase	Couche	Description	MOLP			MET			Résultat
		Aspect, Texture, Couleur	Nb de préparations	Lame explorées(**)	Analyste	Attaque chimique	Nb de préparations	Grilles explorées(**)	Analyste
1	1	Peinture Effritable Beige	-	-	-	Acétone	1	2	REF
	2	Enduit Effritable Beige Blanc	-	-	-				
	3	Papier Souple Fibreux Beige	-	-	-				
	4	Enduit Effritable Beige Blanc	-	-	-				
	5	Carton Souple Fibreux Marron	-	-	-				
	6	Plâtre Effritable Blanc	-	-	-				
Nombre d'analyses nécessaires au rendu du résultat			0 MOLP			1 MET			

Remarque concernant l'analyse

Couches 2, 3, 4, 5, 6 non dissociables(\*\*\*) analysées avec la couche 1.

Phase 1 non accréditée car comportant plus de 5 couches.

Analyse non réglementaire : Analyse non accréditée.

Référence échantillon : 002EW424661\_139

Référence labo	PM06653351	Échantillon conforme aux critères d'acceptation	Oui
Date du prélèvement	25/11/2024	Analyse réglementaire	Oui
Auteur du prélèvement	ABDERRAHMANE BENNACI	Date d'analyse	03/12/2024
Type de prélèvement	Parois verticales intérieures et enduits - Murs et cloisons - Enduits plâtre		
Zone de prélèvement	Tribunal de Proximité Asnières - Vol 13 (Sas 5)		
Remarque concernant le prélèvement	RAS		

Phase	Couche	Description	MOLP			MET			Résultat
		Aspect, Texture, Couleur	Nb de préparations	Lame explorées(**)	Analyste	Attaque chimique	Nb de préparations	Grilles explorées(**)	Analyste
1	1	Peinture Effritable Blanc Beige	-	-	-	Acétone	1	2	REF
	2	Plâtre Effritable Blanc	-	-	-				
Nombre d'analyses nécessaires au rendu du résultat			0 MOLP			1 MET			

Remarque concernant l'analyse

Couche 2 non dissociable(\*\*\*) analysée avec la couche 1.

Référence échantillon : 002EW424661\_140

Référence labo	PM06653352	Échantillon conforme aux critères d'acceptation	Oui
Date du prélèvement	25/11/2024	Analyse réglementaire	Oui
Auteur du prélèvement	ABDERRAHMANE BENNACI	Date d'analyse	03/12/2024
Type de prélèvement	Parois verticales intérieures et enduits - Murs et cloisons - Enduits ciment		
Zone de prélèvement	Tribunal de Proximité Asnières - Vol 13 (Sas 5)		
Remarque concernant le prélèvement	RAS		

Phase	Couche	Description	MOLP			MET			Résultat
		Aspect, Texture, Couleur	Nb de préparations	Lame explorées(**)	Analyste	Attaque chimique	Nb de préparations	Grilles explorées(**)	Analyste
1	1	Peinture Effritable Beige	-	-	-	Acétone	1	2	REF
	2	Mortier Dur Gris	-	-	-				
Nombre d'analyses nécessaires au rendu du résultat			0 MOLP			1 MET			

Remarque concernant l'analyse

Couche 2 non dissociable(\*\*\*) analysée avec la couche 1.



Référence échantillon : 002EW424661\_141

Référence labo	PM06653353	Échantillon conforme aux critères d'acceptation	Oui
Date du prélèvement	25/11/2024	Analyse réglementaire	Oui
Auteur du prélèvement	ABDERRAHMANE BENNACI	Date d'analyse	03/12/2024
Type de prélèvement	Parois verticales intérieures et enduits - Gains et coffre verticaux - Enduits ciment		
Zone de prélèvement	Tribunal de Proximité Asnières - Vol 13 (Sas 5)		
Remarque concernant le prélèvement	RAS		

Phase	Couche	Description	MOLP			MET			Résultat
		Aspect, Texture, Couleur	Nb de préparations	Lame explorées(**)	Analyste	Attaque chimique	Nb de préparations	Grilles explorées(**)	Analyste
1	1	Peinture Effritable Bleu	-	-	-	Acétone	1	2	REF
	2	Enduit Effritable Blanc Beige	-	-	-				
	3	Mortier Dur Gris	-	-	-				
Nombre d'analyses nécessaires au rendu du résultat			0 MOLP			1 MET			

Remarque concernant l'analyse Couches 2, 3 non dissociables(\*\*\*) analysées avec la couche 1.

Référence échantillon : 002EW424661\_142

Référence labo	PM06653354	Échantillon conforme aux critères d'acceptation	Oui
Date du prélèvement	25/11/2024	Analyse réglementaire	Oui
Auteur du prélèvement	ABDERRAHMANE BENNACI	Date d'analyse	03/12/2024
Type de prélèvement	Parois verticales intérieures et enduits - Murs et cloisons - Enduits ciment		
Zone de prélèvement	Tribunal de Proximité Asnières - Vol 11 (Local 3)		
Remarque concernant le prélèvement	RAS		

Phase	Couche	Description	MOLP			MET			Résultat
		Aspect, Texture, Couleur	Nb de préparations	Lame explorées(**)	Analyste	Attaque chimique	Nb de préparations	Grilles explorées(**)	Analyste
1	1	Peinture Effritable Blanc	-	-	-	Acétone	1	2	REF
	2	Mortier Dur Gris	-	-	-				
Nombre d'analyses nécessaires au rendu du résultat			0 MOLP			1 MET			

Remarque concernant l'analyse Couche 2 non dissociable(\*\*\*) analysée avec la couche 1.

Référence échantillon : 002EW424661\_143

Référence labo	PM06653355	Échantillon conforme aux critères d'acceptation	Oui
Date du prélèvement	25/11/2024	Analyse réglementaire	Oui
Auteur du prélèvement	ABDERRAHMANE BENNACI	Date d'analyse	03/12/2024
Type de prélèvement	Parois verticales intérieures et enduits - Gains et coffre verticaux - Enduits plâtre		
Zone de prélèvement	Tribunal de Proximité Asnières - Vol 11 (Local 3)		
Remarque concernant le prélèvement	RAS		

Phase	Couche	Description	MOLP			MET			Résultat
		Aspect, Texture, Couleur	Nb de préparations	Lame explorées(**)	Analyste	Attaque chimique	Nb de préparations	Grilles explorées(**)	Analyste
1	1	Peinture Effritable Blanc	-	-	-	Acétone	1	2	REF
	2	Plâtre Effritable Blanc	-	-	-				
Nombre d'analyses nécessaires au rendu du résultat			0 MOLP			1 MET			

Remarque concernant l'analyse Couche 2 non dissociable(\*\*\*) analysée avec la couche 1.



Référence échantillon : 002EW424661\_144

Référence labo	PM06653356	Échantillon conforme aux critères d'acceptation	Oui
Date du prélèvement	25/11/2024	Analyse réglementaire	Non
Auteur du prélèvement	ABDERRAHMANE BENNACI	Date d'analyse	03/12/2024
Type de prélèvement	Parois verticales intérieures et enduits - Cloisons légères ou préfabriquées - Panneaux de cloisons		
Zone de prélèvement	Tribunal de Proximité Asnières - Vol 11 (Local 3)		
Remarque concernant le prélèvement	RAS		

Phase	Couche	Description	MOLP			MET				Résultat
		Aspect, Texture, Couleur	Nb de préparations	Lame explorées(**)	Analyste	Attaque chimique	Nb de préparations	Grilles explorées(**)	Analyste	Présence d'amiante
1	1	Peinture Effritable Blanc	-	-	-	Acétone	1	2	REF	Non détecté
	2	Enduit Effritable Blanc	-	-	-					
	3	Papier Souple Fibreux Beige	-	-	-					
	4	Enduit Effritable Blanc	-	-	-					
	5	Carton Souple Fibreux Marron	-	-	-					
	6	Plâtre Effritable Blanc	-	-	-					
Nombre d'analyses nécessaires au rendu du résultat			0 MOLP			1 MET				

Remarque concernant l'analyse

Couches 2, 3, 4, 5, 6 non dissociables(\*\*\*) analysées avec la couche 1.

Phase 1 non accréditée car comportant plus de 5 couches.

Analyse non réglementaire : Analyse non accréditée.

Référence échantillon : 002EW424661\_145

Référence labo	PM06653357	Échantillon conforme aux critères d'acceptation	Oui
Date du prélèvement	25/11/2024	Analyse réglementaire	Oui
Auteur du prélèvement	ABDERRAHMANE BENNACI	Date d'analyse	04/12/2024
Type de prélèvement	Revêtement de mur - Revêtement de mur - Colle de carrelage (plinthe)		
Zone de prélèvement	Tribunal de Proximité Asnières - Vol 10 (Hall 1)		
Remarque concernant le prélèvement	RAS		

Phase	Couche	Description	MOLP			MET				Résultat	
		Aspect, Texture, Couleur	Nb de préparations	Lame explorées(**)	Analyste	Attaque chimique	Nb de préparations	Grilles explorées(**)	Analyste	Présence d'amiante	
1	1	Colle Souple Blanc	-	-	-	Acétone	2	3	NNN	Non détecté	
	2	Peinture Effritable Jaune	-	-	-						
	3	Plâtre Effritable Blanc	-	-	-						
Nombre d'analyses nécessaires au rendu du résultat			0 MOLP			1 MET					

Remarque concernant l'analyse

La couche Plâtre / Effritable / Blanc est présente en quantité insuffisante pour contre-expertise et archivage.

Couches 2, 3 non dissociables(\*\*\*) analysées avec la couche 1.

Référence échantillon : 002EW424661\_146

Référence labo	PM06653358	Échantillon conforme aux critères d'acceptation	Oui
Date du prélèvement	25/11/2024	Analyse réglementaire	Oui
Auteur du prélèvement	ABDERRAHMANE BENNACI	Date d'analyse	03/12/2024
Type de prélèvement	Equipements divers et accessoires - Fenêtre - Mastic		
Zone de prélèvement	Tribunal de Proximité Asnières - Vol 25 (Sas 7)		
Remarque concernant le prélèvement	RAS		

Phase	Couche	Description	MOLP			MET			Résultat	
		Aspect, Texture, Couleur	Nb de préparations	Lame explorées(**)	Analyste	Attaque chimique	Nb de préparations	Grilles explorées(**)	Analyste	Présence d'amiante
1	1	Joint Souple Noir	-	-	-	Acétone	1	2	REF	Non détecté
Nombre d'analyses nécessaires au rendu du résultat			0 MOLP			1 MET				

Remarque concernant l'analyse

RAS





Référence échantillon : 002EW424661\_147

Référence labo	PM06653359	Échantillon conforme aux critères d'acceptation	Oui
Date du prélèvement	25/11/2024	Analyse réglementaire	Oui
Auteur du prélèvement	ABDERRAHMANE BENNACI	Date d'analyse	03/12/2024
Type de prélèvement	Equipements divers et accessoires - Fenêtre - Joint de fenêtre		
Zone de prélèvement	Tribunal de Proximité Asnières - Vol 25 (Sas 7)		
Remarque concernant le prélèvement	RAS		

Phase	Couche	Description	MOLP			MET			Résultat
		Aspect, Texture, Couleur	Nb de préparations	Lame explorées(**)	Analyste	Attaque chimique	Nb de préparations	Grilles explorées(**)	Analyste
1	1	Joint Souple Gris	-	-	-	Acétone	1	2	REF
Nombre d'analyses nécessaires au rendu du résultat			0 MOLP			1 MET			Présence d'amiante
									Non détecté

Remarque concernant l'analyse RAS

Référence échantillon : 002EW424661\_148

Référence labo	PM06653360	Échantillon conforme aux critères d'acceptation	Oui
Date du prélèvement	25/11/2024	Analyse réglementaire	Oui
Auteur du prélèvement	ABDERRAHMANE BENNACI	Date d'analyse	03/12/2024
Type de prélèvement	Equipements divers et accessoires - Fenêtre - Mastic		
Zone de prélèvement	Tribunal de Proximité Asnières - Vol 24 (Salle d'audience)		
Remarque concernant le prélèvement	RAS		

Phase	Couche	Description	MOLP			MET			Résultat
		Aspect, Texture, Couleur	Nb de préparations	Lame explorées(**)	Analyste	Attaque chimique	Nb de préparations	Grilles explorées(**)	Analyste
1	1	Joint Souple Noir	-	-	-	Acétone	1	2	REF
Nombre d'analyses nécessaires au rendu du résultat			0 MOLP			1 MET			Présence d'amiante
									Non détecté

Remarque concernant l'analyse RAS

Référence échantillon : 002EW424661\_149

Référence labo	PM06653361	Échantillon conforme aux critères d'acceptation	Oui
Date du prélèvement	25/11/2024	Analyse réglementaire	Oui
Auteur du prélèvement	ABDERRAHMANE BENNACI	Date d'analyse	03/12/2024
Type de prélèvement	Revêtement de sol - Revêtement de sol - Revêtement d'escalier		
Zone de prélèvement	Tribunal de Proximité Asnières - Vol 13 (Sas 5)		
Remarque concernant le prélèvement	RAS		

Phase	Couche	Description	MOLP			MET			Résultat
		Aspect, Texture, Couleur	Nb de préparations	Lame explorées(**)	Analyste	Attaque chimique	Nb de préparations	Grilles explorées(**)	Analyste
1	1	Revêtement Souple Gris	-	-	-	Acétone	1	2	REF
	2	Colle Souple Jaune	-	-	-				
	3	Matériau Effritable Noir	-	-	-				
Nombre d'analyses nécessaires au rendu du résultat			0 MOLP			1 MET			Présence d'amiante
									Non détecté

Remarque concernant l'analyse La couche Matériau / Effritable / Noir est présente en quantité insuffisante pour contre-expertise et archivage. Couches 2, 3 non dissociables(\*\*\*) analysées avec la couche 1.



Référence échantillon : 002EW424661\_150

Référence labo	PM06653362	Échantillon conforme aux critères d'acceptation	Oui
Date du prélèvement	25/11/2024	Analyse réglementaire	Oui
Auteur du prélèvement	ABDERRAHMANE BENNACI	Date d'analyse	03/12/2024
Type de prélèvement	Revêtement de sol - Revêtement de sol - Nez de marche		
Zone de prélèvement	Tribunal de Proximité Asnières - Vol 13 (Sas 5)		
Remarque concernant le prélèvement	RAS		

Phase	Couche	Description	MOLP			MET			Résultat
		Aspect, Texture, Couleur	Nb de préparations	Lame explorées(**)	Analyste	Nb de préparations	Grilles explorées(**)	Analyste	Présence d'amiante
1	1	Colle Souple Jaune	-	-	-	Acétone	1	2	REF
	2	Peinture Effritable Beige Marron	-	-	-				
	3	Béton Dur Gris	-	-	-				
Nombre d'analyses nécessaires au rendu du résultat			0 MOLP			1 MET			

Remarque concernant l'analyse Couches 2, 3 non dissociables(\*\*\*) analysées avec la couche 1.

Référence échantillon : 002EW424661\_151

Référence labo	PM06653363	Échantillon conforme aux critères d'acceptation	Oui
Date du prélèvement	25/11/2024	Analyse réglementaire	Oui
Auteur du prélèvement	ABDERRAHMANE BENNACI	Date d'analyse	03/12/2024
Type de prélèvement	Plafond et faux-plafonds - Plafonds d'escalier - Enduits ciment		
Zone de prélèvement	Tribunal de Proximité Asnières - Vol 13 (Sas 5)		
Remarque concernant le prélèvement	RAS		

Phase	Couche	Description	MOLP			MET			Résultat
		Aspect, Texture, Couleur	Nb de préparations	Lame explorées(**)	Analyste	Nb de préparations	Grilles explorées(**)	Analyste	Présence d'amiante
1	1	Peinture Effritable Beige	-	-	-	Acétone	1	2	VED
	2	Béton Dur Gris	-	-	-				
Nombre d'analyses nécessaires au rendu du résultat			0 MOLP			1 MET			

Remarque concernant l'analyse Couche 2 non dissociable(\*\*\*) analysée avec la couche 1.

Référence échantillon : 002EW424661\_152

Référence labo	PM06653364	Échantillon conforme aux critères d'acceptation	Oui
Date du prélèvement	25/11/2024	Analyse réglementaire	Oui
Auteur du prélèvement	ABDERRAHMANE BENNACI	Date d'analyse	03/12/2024
Type de prélèvement	Plafond et faux-plafonds - Poutres et charpentes - Enduits ciment		
Zone de prélèvement	Tribunal de Proximité Asnières - Vol 28 (Circulation 4)		
Remarque concernant le prélèvement	RAS		

Phase	Couche	Description	MOLP			MET			Résultat
		Aspect, Texture, Couleur	Nb de préparations	Lame explorées(**)	Analyste	Nb de préparations	Grilles explorées(**)	Analyste	Présence d'amiante
1	1	Peinture Effritable Noir	-	-	-	Acétone	1	2	VED
	2	Enduit Effritable Blanc	-	-	-				
	3	Béton Dur Gris	-	-	-				
Nombre d'analyses nécessaires au rendu du résultat			0 MOLP			1 MET			

Remarque concernant l'analyse Couches 2, 3 non dissociables(\*\*\*) analysées avec la couche 1.



Référence échantillon : 002EW424661\_153

Référence labo	PM06653365	Échantillon conforme aux critères d'acceptation	Oui
Date du prélèvement	25/11/2024	Analyse réglementaire	Oui
Auteur du prélèvement	ABDERRAHMANE BENNACI	Date d'analyse	03/12/2024
Type de prélèvement	Parois verticales intérieures et enduits - Murs et cloisons - Jonction entre panneaux préfabriqués		
Zone de prélèvement	Tribunal de Proximité Asnières - Vol 36 (Archives 2)		
Remarque concernant le prélèvement	RAS		

Phase	Couche	Description	MOLP			MET			Résultat
		Aspect, Texture, Couleur	Nb de préparations	Lame explorées(**)	Analyste	Attaque chimique	Nb de préparations	Grilles explorées(**)	Analyste
1	1	Enduit Effritable Blanc	-	-	-	Acétone	1	2	VED
	2	Papier Souple Fibreux Blanc	-	-	-				
	3	Enduit Effritable Blanc	-	-	-				
	4	Carton Souple Fibreux Marron	-	-	-				
	5	Plâtre Pulvérulent Blanc	-	-	-				
Nombre d'analyses nécessaires au rendu du résultat			0 MOLP			1 MET			

Remarque concernant l'analyse Couches 2, 3, 4, 5 non dissociables(\*\*\*) analysées avec la couche 1.

Référence échantillon : 002EW424661\_154

Référence labo	PM06653366	Échantillon conforme aux critères d'acceptation	Oui
Date du prélèvement	25/11/2024	Analyse réglementaire	Non
Auteur du prélèvement	ABDERRAHMANE BENNACI	Date d'analyse	03/12/2024
Type de prélèvement	Parois verticales intérieures et enduits - Murs et cloisons - Jonction entre panneaux préfabriqués		
Zone de prélèvement	Tribunal de Proximité Asnières - Vol 36 (Archives 2)		
Remarque concernant le prélèvement	RAS		

Phase	Couche	Description	MOLP			MET			Résultat
		Aspect, Texture, Couleur	Nb de préparations	Lame explorées(**)	Analyste	Attaque chimique	Nb de préparations	Grilles explorées(**)	Analyste
1	1	Peinture Effritable Blanc	-	-	-	Acétone	1	2	VED
	2	Enduit Effritable Blanc	-	-	-				
	3	Papier Souple Fibreux Blanc	-	-	-				
	4	Enduit Effritable Blanc	-	-	-				
	5	Carton Souple Fibreux Marron	-	-	-				
	6	Plâtre Pulvérulent Blanc	-	-	-				
Nombre d'analyses nécessaires au rendu du résultat			0 MOLP			1 MET			

Remarque concernant l'analyse Couches 2, 3, 4, 5, 6 non dissociables(\*\*\*) analysées avec la couche 1.  
Phase 1 non accréditée car comportant plus de 5 couches.  
Analyse non réglementaire : Analyse non accréditée.

Référence échantillon : 002EW424661\_155

Référence labo	PM06653367	Échantillon conforme aux critères d'acceptation	Oui
Date du prélèvement	25/11/2024	Analyse réglementaire	Oui
Auteur du prélèvement	ABDERRAHMANE BENNACI	Date d'analyse	03/12/2024
Type de prélèvement	Plafond et faux-plafonds - Poutres et charpentes - Enduits ciment		
Zone de prélèvement	Tribunal de Proximité Asnières - Vol 36 (Archives 2)		
Remarque concernant le prélèvement	RAS		

Phase	Couche	Description	MOLP			MET			Résultat
		Aspect, Texture, Couleur	Nb de préparations	Lame explorées(**)	Analyste	Attaque chimique	Nb de préparations	Grilles explorées(**)	Analyste
1	1	Peinture Effritable Blanc	-	-	-	Acétone	1	2	VED
	2	Enduit Effritable Blanc	-	-	-				
	3	Béton Dur Gris	-	-	-				
Nombre d'analyses nécessaires au rendu du résultat			0 MOLP			1 MET			

Remarque concernant l'analyse Couches 2, 3 non dissociables(\*\*\*) analysées avec la couche 1.  
Couches 1, 2, 3 : Présence de particules minérales allongées (fibres minérales de diamètre inférieur à 3 µm) dont la morphologie est différente de celle des fibres d'amiante.



Référence échantillon : 002EW424661\_156

Référence labo	PM06653368	Échantillon conforme aux critères d'acceptation	Oui
Date du prélèvement	25/11/2024	Analyse réglementaire	Oui
Auteur du prélèvement	ABDERRAHMANE BENNACI	Date d'analyse	03/12/2024
Type de prélèvement	Parois verticales intérieures et enduits - Gains et coffre verticaux - Enduits plâtre		
Zone de prélèvement	Tribunal de Proximité Asnières - Vol 36 (Archives 2)		
Remarque concernant le prélèvement	RAS		

Phase	Couche	Description	MOLP			MET			Résultat
		Aspect, Texture, Couleur	Nb de préparations	Lame explorées(**)	Analyste	Attaque chimique	Nb de préparations	Grilles explorées(**)	Analyste
1	1	Peinture Effritable Blanc	-	-	-	Acétone	1	2	VED
	2	Plâtre Pulvérulent Blanc	-	-	-				
Nombre d'analyses nécessaires au rendu du résultat			0 MOLP			1 MET			

Remarque concernant l'analyse Couche 2 non dissociable(\*\*\*) analysée avec la couche 1.

Référence échantillon : 002EW424661\_157

Référence labo	PM06653369	Échantillon conforme aux critères d'acceptation	Oui
Date du prélèvement	25/11/2024	Analyse réglementaire	Oui
Auteur du prélèvement	ABDERRAHMANE BENNACI	Date d'analyse	03/12/2024
Type de prélèvement	Parois verticales intérieures et enduits - Murs et cloisons - Enduits ciment		
Zone de prélèvement	Tribunal de Proximité Asnières - Vol 32 (Bureau 2)		
Remarque concernant le prélèvement	RAS		

Phase	Couche	Description	MOLP			MET			Résultat
		Aspect, Texture, Couleur	Nb de préparations	Lame explorées(**)	Analyste	Attaque chimique	Nb de préparations	Grilles explorées(**)	Analyste
1	1	Peinture Effritable Noir	-	-	-	Acétone	1	2	DGG
	2	Enduit Effritable Blanc	-	-	-				
	3	Béton Dur Gris	-	-	-				
Nombre d'analyses nécessaires au rendu du résultat			0 MOLP			1 MET			

Remarque concernant l'analyse Couches 2, 3 non dissociables(\*\*\*) analysées avec la couche 1.

Référence échantillon : 002EW424661\_158

Référence labo	PM06653370	Échantillon conforme aux critères d'acceptation	Oui
Date du prélèvement	25/11/2024	Analyse réglementaire	Non
Auteur du prélèvement	ABDERRAHMANE BENNACI	Date d'analyse	03/12/2024
Type de prélèvement	Parois verticales intérieures et enduits - Murs et cloisons - Jonction entre panneaux préfabriqués		
Zone de prélèvement	Tribunal de Proximité Asnières - Vol 32 (Bureau 2)		
Remarque concernant le prélèvement	RAS		

Phase	Couche	Description	MOLP			MET			Résultat
		Aspect, Texture, Couleur	Nb de préparations	Lame explorées(**)	Analyste	Attaque chimique	Nb de préparations	Grilles explorées(**)	Analyste
1	1	Peinture Effritable Beige	-	-	-	Acétone	1	2	DGG
	2	Enduit Effritable Blanc	-	-	-				
	3	Papier Souple Fibreux Blanc	-	-	-				
	4	Enduit Effritable Blanc	-	-	-				
	5	Carton Souple Fibreux Marron	-	-	-				
	6	Plâtre Pulvérulent Blanc	-	-	-				
Nombre d'analyses nécessaires au rendu du résultat			0 MOLP			1 MET			

Remarque concernant l'analyse Couches 2, 3, 4, 5, 6 non dissociables(\*\*\*) analysées avec la couche 1.  
Phase 1 non accréditée car comportant plus de 5 couches.  
Analyse non réglementaire : Analyse non accréditée.



Référence échantillon : 002EW424661\_159

Référence labo	PM06653371	Échantillon conforme aux critères d'acceptation	Oui
Date du prélèvement	25/11/2024	Analyse réglementaire	Non
Auteur du prélèvement	ABDERRAHMANE BENNACI	Date d'analyse	03/12/2024
Type de prélèvement	Parois verticales intérieures et enduits - Cloisons légères ou préfabriquées - Panneaux de cloisons		
Zone de prélèvement	Tribunal de Proximité Asnières - Vol 32 (Bureau 2)		
Remarque concernant le prélèvement	RAS		

Phase	Couche	Description	MOLP			MET			Résultat
		Aspect, Texture, Couleur	Nb de préparations	Lame explorées(**)	Analyste	Attaque chimique	Nb de préparations	Grilles explorées(**)	Analyste
1	1	Peinture Effritable Beige	-	-	-	Acétone	1	2	DGG
	2	Enduit Effritable Blanc	-	-	-				
	3	Papier Souple Fibreux Blanc	-	-	-				
	4	Enduit Effritable Blanc	-	-	-				
	5	Carton Souple Fibreux Marron	-	-	-				
	6	Plâtre Pulvérulent Blanc	-	-	-				
Nombre d'analyses nécessaires au rendu du résultat			0 MOLP			1 MET			

Remarque concernant l'analyse

Couches 2, 3, 4, 5, 6 non dissociables(\*\*\*) analysées avec la couche 1.  
Phase 1 non accréditée car comportant plus de 5 couches.  
Analyse non réglementaire : Analyse non accréditée.  
Couches 1, 2, 3, 4, 5, 6 : Présence de particules minérales allongées (fibres minérales de diamètre inférieur à 3 µm) dont la morphologie et la diffraction électronique sont différentes de celles des fibres d'amiante.

Référence échantillon : 002EW424661\_160

Référence labo	PM06653372	Échantillon conforme aux critères d'acceptation	Oui
Date du prélèvement	25/11/2024	Analyse réglementaire	Oui
Auteur du prélèvement	ABDERRAHMANE BENNACI	Date d'analyse	03/12/2024
Type de prélèvement	Revêtement de sol - Revêtement de sol - Contre marche		
Zone de prélèvement	Tribunal de Proximité Asnières - Vol 25 (Sas 7)		
Remarque concernant le prélèvement	RAS		

Phase	Couche	Description	MOLP			MET			Résultat
		Aspect, Texture, Couleur	Nb de préparations	Lame explorées(**)	Analyste	Attaque chimique	Nb de préparations	Grilles explorées(**)	Analyste
1	1	Peinture Effritable Marron	-	-	-	Acétone	1	2	DGG
	2	Enduit Effritable Blanc	-	-	-				
	3	Béton Dur Gris	-	-	-				
Nombre d'analyses nécessaires au rendu du résultat			0 MOLP			1 MET			

Remarque concernant l'analyse

Couches 2, 3 non dissociables(\*\*\*) analysées avec la couche 1.  
Couches 1, 2, 3 : Présence de particules minérales allongées (fibres minérales de diamètre inférieur à 3 µm) dont la morphologie, la diffraction électronique et la composition chimique sont différentes de celles des fibres d'amiante.

Référence échantillon : 002EW424661\_161

Référence labo	PM06653373	Échantillon conforme aux critères d'acceptation	Oui
Date du prélèvement	25/11/2024	Analyse réglementaire	Oui
Auteur du prélèvement	ABDERRAHMANE BENNACI	Date d'analyse	03/12/2024
Type de prélèvement	Plafond et faux-plafonds - Plafonds - Plafond escalier		
Zone de prélèvement	Tribunal de Proximité Asnières - Vol 25 (Sas 7)		
Remarque concernant le prélèvement	RAS		

Phase	Couche	Description	MOLP			MET			Résultat
		Aspect, Texture, Couleur	Nb de préparations	Lame explorées(**)	Analyste	Attaque chimique	Nb de préparations	Grilles explorées(**)	Analyste
1	1	Peinture Effritable Blanc	-	-	-	Acétone	1	2	DGG
	2	Enduit Effritable Blanc	-	-	-				
	3	Béton Dur Gris	-	-	-				
Nombre d'analyses nécessaires au rendu du résultat			0 MOLP			1 MET			

Remarque concernant l'analyse

Couches 2, 3 non dissociables(\*\*\*) analysées avec la couche 1.



Référence échantillon : 002EW424661\_162

Référence labo	PM06653374	Échantillon conforme aux critères d'acceptation	Oui
Date du prélèvement	25/11/2024	Analyse réglementaire	Oui
Auteur du prélèvement	ABDERRAHMANE BENNACI	Date d'analyse	03/12/2024
Type de prélèvement	Plafond et faux-plafonds - Poutres et charpentes - Enduits ciment		
Zone de prélèvement	Tribunal de Proximité Asnières - Vol 15 (Hall 2)		
Remarque concernant le prélèvement	RAS		

Phase	Couche	Description	MOLP			MET			Résultat
		Aspect, Texture, Couleur	Nb de préparations	Lame explorées(**)	Analyste	Attaque chimique	Nb de préparations	Grilles explorées(**)	Analyste
1	1	Peinture Effritable Noir	-	-	-	Acétone	1	2	DGG
	2	Béton Dur Gris	-	-	-				
Nombre d'analyses nécessaires au rendu du résultat			0 MOLP			1 MET			

Remarque concernant l'analyse Couche 2 non dissociable(\*\*\*) analysée avec la couche 1.

Référence échantillon : 002EW424661\_163

Référence labo	PM06653375	Échantillon conforme aux critères d'acceptation	Oui
Date du prélèvement	25/11/2024	Analyse réglementaire	Oui
Auteur du prélèvement	ABDERRAHMANE BENNACI	Date d'analyse	03/12/2024
Type de prélèvement	Plafond et faux-plafonds - Plafonds - Enduits plâtre		
Zone de prélèvement	Tribunal de Proximité Asnières - Vol 30 (Sas 8)		
Remarque concernant le prélèvement	RAS		

Phase	Couche	Description	MOLP			MET			Résultat
		Aspect, Texture, Couleur	Nb de préparations	Lame explorées(**)	Analyste	Attaque chimique	Nb de préparations	Grilles explorées(**)	Analyste
1	1	Papier Souple Fibreux Blanc	-	-	-	Acétone	1	2	DGG
	2	Enduit Effritable Blanc	-	-	-				
	3	Carton Souple Fibreux Marron	-	-	-				
	4	Plâtre Pulvérulent Blanc	-	-	-				
Nombre d'analyses nécessaires au rendu du résultat			0 MOLP			1 MET			

Remarque concernant l'analyse Couches 2, 3, 4 non dissociables(\*\*\*) analysées avec la couche 1.

Référence échantillon : 002EW424661\_164

Référence labo	PM06653376	Échantillon conforme aux critères d'acceptation	Oui
Date du prélèvement	25/11/2024	Analyse réglementaire	Oui
Auteur du prélèvement	ABDERRAHMANE BENNACI	Date d'analyse	03/12/2024
Type de prélèvement	Plafond et faux-plafonds - Plafonds - Enduits ciment		
Zone de prélèvement	Tribunal de Proximité Asnières - Vol 31 (Bibliothèque)		
Remarque concernant le prélèvement	RAS		

Phase	Couche	Description	MOLP			MET				Résultat
		Aspect, Texture, Couleur	Nb de préparations	Lame explorées(**)	Analyste	Attaque chimique	Nb de préparations	Grilles explorées(***)	Analyste	Présence d'amiante
1	1	Peinture Effritable Beige	-	-	-	Acétone	1	2	DGG	Non détecté
	2	Enduit Effritable Blanc	-	-	-					
	3	Béton Dur Gris	-	-	-					
Nombre d'analyses nécessaires au rendu du résultat			0 MOLP			1 MET				

Remarque concernant l'analyse Couches 2, 3 non dissociables(\*\*\*) analysées avec la couche 1.



Référence échantillon : 002EW424661\_165

Référence labo	PM06653377	Échantillon conforme aux critères d'acceptation	Oui
Date du prélèvement	25/11/2024	Analyse réglementaire	Oui
Auteur du prélèvement	ABDERRAHMANE BENNACI	Date d'analyse	03/12/2024
Type de prélèvement	Façades - Murs - Enduit ciment		
Zone de prélèvement	Tribunal de Proximité Asnières - Vol 40 (Terrasse)		
Remarque concernant le prélèvement	RAS		

Phase	Couche	Description	MOLP			MET			Résultat
		Aspect, Texture, Couleur	Nb de préparations	Lame explorées(**)	Analyste	Nb de préparations	Grilles explorées(**)	Analyste	Présence d'amiante
1	1	Enduit Effritable Blanc	-	-	-	Acétone	1	2	DGG
	2	Béton Dur Gris	-	-	-				
Nombre d'analyses nécessaires au rendu du résultat			0 MOLP			1 MET			

Remarque concernant l'analyse Couche 2 non dissociable(\*\*\*) analysée avec la couche 1.

Référence échantillon : 002EW424661\_166

Référence labo	PM06653378	Échantillon conforme aux critères d'acceptation	Oui
Date du prélèvement	25/11/2024	Analyse réglementaire	Oui
Auteur du prélèvement	ABDERRAHMANE BENNACI	Date d'analyse	03/12/2024
Type de prélèvement	Parois verticales intérieures et enduits - Murs et cloisons - Enduits ciment		
Zone de prélèvement	Tribunal de Proximité Asnières - Vol 40 (Terrasse)		
Remarque concernant le prélèvement	RAS		

Phase	Couche	Description	MOLP			MET			Résultat
		Aspect, Texture, Couleur	Nb de préparations	Lame explorées(**)	Analyste	Nb de préparations	Grilles explorées(**)	Analyste	Présence d'amiante
1	1	Peinture Effritable Blanc	-	-	-	Acétone	1	2	DGG
	2	Mortier Dur Gris	-	-	-				
Nombre d'analyses nécessaires au rendu du résultat			0 MOLP			1 MET			

Remarque concernant l'analyse Couche 2 non dissociable(\*\*\*) analysée avec la couche 1.

Référence échantillon : 002EW424661\_167

Référence labo	PM06653379	Échantillon conforme aux critères d'acceptation	Oui
Date du prélèvement	25/11/2024	Analyse réglementaire	Oui
Auteur du prélèvement	ABDERRAHMANE BENNACI	Date d'analyse	03/12/2024
Type de prélèvement	Revêtement de sol - Revêtement de sol - Chape maigre (base ciment)		
Zone de prélèvement	Tribunal de Proximité Asnières - Vol 40 (Terrasse)		
Remarque concernant le prélèvement	RAS		

Phase	Couche	Description	MOLP			MET			Résultat
		Aspect, Texture, Couleur	Nb de préparations	Lame explorées(**)	Analyste	Nb de préparations	Grilles explorées(**)	Analyste	Présence d'amiante
1	1	Béton Dur Gris	-	-	-	Acétone	1	2	DGG
Nombre d'analyses nécessaires au rendu du résultat			0 MOLP			1 MET			

Remarque concernant l'analyse RAS





Référence échantillon : 002EW424661\_168

Référence labo	PM06653380	Échantillon conforme aux critères d'acceptation	Oui
Date du prélèvement	25/11/2024	Analyse réglementaire	Non
Auteur du prélèvement	ABDERRAHMANE BENNACI	Date d'analyse	03/12/2024
Type de prélèvement	Plafond et faux-plafonds - Gaines et coffre horizontaux - Enduits plâtre		
Zone de prélèvement	Tribunal de Proximité Asnières - Vol 39 (Bureau 4)		
Remarque concernant le prélèvement	RAS		

Phase	Couche	Description	MOLP			MET			Résultat
		Aspect, Texture, Couleur	Nb de préparations	Lame explorées(**)	Analyste	Attaque chimique	Nb de préparations	Grilles explorées(**)	Analyste
1	1	Peinture Effritable Gris	-	-	-	Acétone	1	2	DGG
	2	Enduit Pulvérulent Blanc	-	-	-				
	3	Papier Souple Fibreux Blanc	-	-	-				
	4	Enduit Pulvérulent Blanc	-	-	-				
	5	Carton Souple Fibreux Marron	-	-	-				
	6	Plâtre Pulvérulent Blanc	-	-	-				
Nombre d'analyses nécessaires au rendu du résultat			0 MOLP			1 MET			

Remarque concernant l'analyse

Couches 2, 3, 4, 5, 6 non dissociables(\*\*\*) analysées avec la couche 1.

Phase 1 non accréditée car comportant plus de 5 couches.

Analyse non réglementaire : Analyse non accréditée.

Référence échantillon : 002EW424661\_169

Référence labo	PM06653381	Échantillon conforme aux critères d'acceptation	Oui
Date du prélèvement	25/11/2024	Analyse réglementaire	Oui
Auteur du prélèvement	ABDERRAHMANE BENNACI	Date d'analyse	03/12/2024
Type de prélèvement	Revêtement de sol - Revêtement de sol - Colles de revêtement de sol		
Zone de prélèvement	Tribunal de Proximité Asnières - Vol 43 (Escalier 2)		
Remarque concernant le prélèvement	RAS		

Phase	Couche	Description	MOLP			MET			Résultat
		Aspect, Texture, Couleur	Nb de préparations	Lame explorées(**)	Analyste	Attaque chimique	Nb de préparations	Grilles explorées(**)	Analyste
1	1	Revêtement Souple Noir	-	-	-	Acétone	1	2	DGG
2	2	Colle Souple Jaune	-	-	-	Acétone	1	2	DGG
Nombre d'analyses nécessaires au rendu du résultat			0 MOLP			2 MET			

Remarque concernant l'analyse

RAS

Référence échantillon : 002EW424661\_170

Référence labo	PM06653382	Échantillon conforme aux critères d'acceptation	Oui
Date du prélèvement	25/11/2024	Analyse réglementaire	Oui
Auteur du prélèvement	ABDERRAHMANE BENNACI	Date d'analyse	03/12/2024
Type de prélèvement	Revêtement de sol - Revêtement de sol - Colles de revêtement de sol		
Zone de prélèvement	Tribunal de Proximité Asnières - Vol 43 (Escalier 2)		
Remarque concernant le prélèvement	RAS		

Phase	Couche	Description	MOLP			MET			Résultat
		Aspect, Texture, Couleur	Nb de préparations	Lame explorées(**)	Analyste	Attaque chimique	Nb de préparations	Grilles explorées(**)	Analyste
1	1	Mortier Dur Gris	-	-	-	Acétone	1	2	MHJ
	2	Matériau Effritable Blanc	-	-	-				
Nombre d'analyses nécessaires au rendu du résultat			0 MOLP			1 MET			

Remarque concernant l'analyse

Couche 2 non dissociable(\*\*\*) analysée avec la couche 1.

Couche non-analysée : Bois Dur Fibreux Marron



Référence échantillon : 002EW424661\_171

Référence labo	PM06653383	Échantillon conforme aux critères d'acceptation	Oui
Date du prélèvement	25/11/2024	Analyse réglementaire	Oui
Auteur du prélèvement	ABDERRAHMANE BENNACI	Date d'analyse	03/12/2024
Type de prélèvement	Revêtement de sol - Revêtement de sol - Contre marche		
Zone de prélèvement	Tribunal de Proximité Asnières - Vol 43 (Escalier 2)		
Remarque concernant le prélèvement	RAS		

Phase	Couche	Description	MOLP			MET				Résultat
		Aspect, Texture, Couleur			Nb de préparations	Lame explorées(**)	Analyste	Nb de préparations	Grilles explorées(**)	Analyste
1	1	Peinture Effritable Gris	-	-	-	Acétone	1	2	MHJ	Non détecté
	2	Enduit Effritable Blanc	-	-	-					
	3	Mortier Dur Beige	-	-	-					
Nombre d'analyses nécessaires au rendu du résultat			0 MOLP			1 MET				

Remarque concernant l'analyse Couches 2, 3 non dissociables(\*\*\*) analysées avec la couche 1.

Référence échantillon : 002EW424661\_172

Référence labo	PM06653384	Échantillon conforme aux critères d'acceptation	Oui
Date du prélèvement	25/11/2024	Analyse réglementaire	Oui
Auteur du prélèvement	ABDERRAHMANE BENNACI	Date d'analyse	03/12/2024
Type de prélèvement	Revêtement de sol - Revêtement de sol - Colles de carrelage		
Zone de prélèvement	Tribunal de Proximité Asnières - Vol 58 (Sanitaires 2)		
Remarque concernant le prélèvement	RAS		

Phase	Couche	Description	MOLP			MET				Résultat	
		Aspect, Texture, Couleur	Nb de préparations	Lame explorées(**)	Analyste	Attaque chimique		Nb de préparations	Grilles explorées(**)	Analyste	Présence d'amiante
1	1	Joint Effritable Gris Blanc	-	-	-	Acétone		1	2	DGG	Non détecté
Nombre d'analyses nécessaires au rendu du résultat			0 MOLP			1 MET					

Remarque concernant l'analyse RAS

Référence échantillon : 002EW424661\_173

Référence labo	PM06653385	Échantillon conforme aux critères d'acceptation	Oui
Date du prélèvement	25/11/2024	Analyse réglementaire	Oui
Auteur du prélèvement	ABDERRAHMANE BENNACI	Date d'analyse	03/12/2024
Type de prélèvement	Revêtement de mur - Revêtement de mur - Colle de carrelage (faïence)		
Zone de prélèvement	Tribunal de Proximité Asnières - Vol 58 (Sanitaires 2)		
Remarque concernant le prélèvement	RAS		

Phase	Couche	Description	MOLP			MET				Résultat	
		Aspect, Texture, Couleur	Nb de préparations	Lame explorées(**)	Analyste	Attaque chimique		Nb de préparations	Grilles explorées(**)	Analyste	Présence d'amiante
1	1	Joint Effritable Gris	-	-	-	Acétone		1	2	MHJ	Non détecté
Nombre d'analyses nécessaires au rendu du résultat			0 MOLP			1 MET					

Remarque concernant l'analyse RAS



Référence échantillon : 002EW424661\_174

Référence labo	PM06653386	Échantillon conforme aux critères d'acceptation	Oui
Date du prélèvement	25/11/2024	Analyse réglementaire	Oui
Auteur du prélèvement	ABDERRAHMANE BENNACI	Date d'analyse	03/12/2024
Type de prélèvement	Revêtement de mur - Revêtement de mur - Colle de carrelage (plinthe)		
Zone de prélèvement	Tribunal de Proximité Asnières - Vol 58 (Sanitaires 2)		
Remarque concernant le prélèvement	RAS		

Phase	Couche	Description	MOLP			MET			Résultat
		Aspect, Texture, Couleur	Nb de préparations	Lame explorées(**)	Analyste	Attaque chimique	Nb de préparations	Grilles explorées(**)	Analyste
1	1	Joint Effritable Gris	-	-	-	Acétone	1	2	MHJ
Nombre d'analyses nécessaires au rendu du résultat			0 MOLP			1 MET			Présence d'amiante
									Non détecté

Remarque concernant l'analyse RAS

Référence échantillon : 002EW424661\_175

Référence labo	PM06653387	Échantillon conforme aux critères d'acceptation	Oui
Date du prélèvement	25/11/2024	Analyse réglementaire	Oui
Auteur du prélèvement	ABDERRAHMANE BENNACI	Date d'analyse	03/12/2024
Type de prélèvement	Revêtement de sol - Revêtement de sol - Chape maigre (base ciment)		
Zone de prélèvement	Tribunal de Proximité Asnières - Vol 60 (Balcon 2)		
Remarque concernant le prélèvement	RAS		

Phase	Couche	Description	MOLP			MET			Résultat
		Aspect, Texture, Couleur	Nb de préparations	Lame explorées(**)	Analyste	Attaque chimique	Nb de préparations	Grilles explorées(**)	Analyste
1	1	Mortier Dur Gris	-	-	-	Acétone	1	2	MHJ
Nombre d'analyses nécessaires au rendu du résultat			0 MOLP			1 MET			Présence d'amiante
									Non détecté

Remarque concernant l'analyse RAS

Référence échantillon : 002EW424661\_176

Référence labo	PM06653388	Échantillon conforme aux critères d'acceptation	Oui
Date du prélèvement	25/11/2024	Analyse réglementaire	Oui
Auteur du prélèvement	ABDERRAHMANE BENNACI	Date d'analyse	03/12/2024
Type de prélèvement	Plafond et faux-plafonds - Gains et coffre horizontaux - Enduits plâtre		
Zone de prélèvement	Tribunal de Proximité Asnières - Vol 29 (Bureau 1)		
Remarque concernant le prélèvement	RAS		

Phase	Couche	Description	MOLP			MET			Résultat
		Aspect, Texture, Couleur	Nb de préparations	Lame explorées(**)	Analyste	Attaque chimique	Nb de préparations	Grilles explorées(**)	Analyste
1	1	Peinture Effritable Blanc	-	-	-	Acétone	1	2	MHJ
	2	Enduit Effritable Blanc	-	-	-				
	3	Carton Souple Fibreux Marron	-	-	-				
	4	Plâtre Effritable Blanc	-	-	-				
Nombre d'analyses nécessaires au rendu du résultat			0 MOLP			1 MET			Présence d'amiante
									Non détecté

Remarque concernant l'analyse Couches 2, 3, 4 non dissociables(\*\*\*) analysées avec la couche 1.



Référence échantillon : 002EW424661\_177

Référence labo	PM06653389	Échantillon conforme aux critères d'acceptation	Oui
Date du prélèvement	25/11/2024	Analyse réglementaire	Oui
Auteur du prélèvement	ABDERRAHMANE BENNACI	Date d'analyse	03/12/2024
Type de prélèvement	Plafond et faux-plafonds - Plafonds - Plafond escalier		
Zone de prélèvement	Tribunal de Proximité Asnières - Vol 43 (Escalier 2)		
Remarque concernant le prélèvement	RAS		

Phase	Couche	Description	MOLP			MET			Résultat
		Aspect, Texture, Couleur	Nb de préparations	Lame explorées(**)	Analyste	Attaque chimique	Nb de préparations	Grilles explorées(**)	Analyste
1	1	Peinture Effritable Gris	-	-	-	Acétone	1	2	MHJ
	2	Mortier Dur Gris	-	-	-				
Nombre d'analyses nécessaires au rendu du résultat			0 MOLP			1 MET			

Remarque concernant l'analyse Couche 2 non dissociable(\*\*\*) analysée avec la couche 1.

Référence échantillon : 002EW424661\_178

Référence labo	PM06653390	Échantillon conforme aux critères d'acceptation	Oui
Date du prélèvement	25/11/2024	Analyse réglementaire	Oui
Auteur du prélèvement	ABDERRAHMANE BENNACI	Date d'analyse	03/12/2024
Type de prélèvement	Parois verticales intérieures et enduits - Murs et cloisons - Enduits ciment		
Zone de prélèvement	Tribunal de Proximité Asnières - Vol 61 (Dégagement 1)		
Remarque concernant le prélèvement	RAS		

Phase	Couche	Description	MOLP			MET			Résultat
		Aspect, Texture, Couleur	Nb de préparations	Lame explorées(**)	Analyste	Attaque chimique	Nb de préparations	Grilles explorées(**)	Analyste
1	1	Peinture Effritable Gris	-	-	-	Acétone	1	2	MHJ
	2	Enduit Effritable Blanc	-	-	-				
	3	Mortier Effritable Beige	-	-	-				
Nombre d'analyses nécessaires au rendu du résultat			0 MOLP			1 MET			

Remarque concernant l'analyse Couches 2, 3 non dissociables(\*\*\*) analysées avec la couche 1.

Référence échantillon : 002EW424661\_179

Référence labo	PM06653391	Échantillon conforme aux critères d'acceptation	Oui
Date du prélèvement	25/11/2024	Analyse réglementaire	Oui
Auteur du prélèvement	ABDERRAHMANE BENNACI	Date d'analyse	03/12/2024
Type de prélèvement	Revêtement de mur - Revêtement de mur - Revêtement durs		
Zone de prélèvement	Tribunal de Proximité Asnières - Vol 59 (Cuisine)		
Remarque concernant le prélèvement	RAS		

Phase	Couche	Description	MOLP			MET			Résultat
		Aspect, Texture, Couleur	Nb de préparations	Lame explorées(**)	Analyste	Attaque chimique	Nb de préparations	Grilles explorées(**)	Analyste
1	1	Revêtement Dur Noir	-	-	-	Acétone	1	2	DGG
Nombre d'analyses nécessaires au rendu du résultat			0 MOLP			1 MET			

Remarque concernant l'analyse RAS



Référence échantillon : 002EW424661\_180

Référence labo	PM06653392	Échantillon conforme aux critères d'acceptation	Oui
Date du prélèvement	25/11/2024	Analyse réglementaire	Oui
Auteur du prélèvement	ABDERRAHMANE BENNACI	Date d'analyse	03/12/2024
Type de prélèvement	Equipements divers et accessoires - Fenêtre - Joint de fenêtre		
Zone de prélèvement	Tribunal de Proximité Asnières - Vol 55 (Bureau 11)		
Remarque concernant le prélèvement	RAS		

Phase	Couche	Description	MOLP			MET			Résultat
		Aspect, Texture, Couleur	Nb de préparations	Lame explorées(**)	Analyste	Nb de préparations	Grilles explorées(**)	Analyste	Présence d'amiante
1	1	Joint Effritable Blanc	-	-	-		1	2	DGG
Nombre d'analyses nécessaires au rendu du résultat			0 MOLP			1 MET			Non détecté

Remarque concernant l'analyse

RAS

Référence échantillon : 002EW424661\_181

Référence labo	PM06653393	Échantillon conforme aux critères d'acceptation	Oui
Date du prélèvement	25/11/2024	Analyse réglementaire	Oui
Auteur du prélèvement	ABDERRAHMANE BENNACI	Date d'analyse	03/12/2024
Type de prélèvement	Equipements divers et accessoires - Fenêtre - Mastic		
Zone de prélèvement	Tribunal de Proximité Asnières - Vol 55 (Bureau 11)		
Remarque concernant le prélèvement	RAS		

Phase	Couche	Description	MOLP			MET			Résultat
		Aspect, Texture, Couleur	Nb de préparations	Lame explorées(**)	Analyste	Nb de préparations	Grilles explorées(**)	Analyste	Présence d'amiante
1	1	Joint Souple Noir	-	-	-		1	2	REF
Nombre d'analyses nécessaires au rendu du résultat			0 MOLP			1 MET			Non détecté

Remarque concernant l'analyse

RAS

Référence échantillon : 002EW424661\_182

Référence labo	PM06653394	Échantillon conforme aux critères d'acceptation	Oui
Date du prélèvement	25/11/2024	Analyse réglementaire	Oui
Auteur du prélèvement	ABDERRAHMANE BENNACI	Date d'analyse	03/12/2024
Type de prélèvement	Façades - Menuiseries - Mastic vitrier		
Zone de prélèvement	Tribunal de Proximité Asnières - Vol 55 (Bureau 11)		
Remarque concernant le prélèvement	RAS		

Phase	Couche	Description	MOLP			MET			Résultat
		Aspect, Texture, Couleur	Nb de préparations	Lame explorées(**)	Analyste	Nb de préparations	Grilles explorées(**)	Analyste	Présence d'amiante
1	1	Joint Souple Noir	-	-	-		1	2	REF
Nombre d'analyses nécessaires au rendu du résultat			0 MOLP			1 MET			Non détecté

Remarque concernant l'analyse

RAS



Référence échantillon : 002EW424661\_183

Référence labo	PM06653395	Échantillon conforme aux critères d'acceptation	Oui
Date du prélèvement	25/11/2024	Analyse réglementaire	Non
Auteur du prélèvement	ABDERRAHMANE BENNACI	Date d'analyse	03/12/2024
Type de prélèvement	Parois verticales intérieures et enduits - Murs et cloisons - Jonction entre panneaux préfabriqués		
Zone de prélèvement	Tribunal de Proximité Asnières - Vol 65 (Circulation 8)		
Remarque concernant le prélèvement	RAS		

Phase	Couche	Description	MOLP			MET			Résultat
		Aspect, Texture, Couleur	Nb de préparations	Lame explorées(**)	Analyste	Nb de préparations	Grilles explorées(**)	Analyste	Présence d'amiante
1	1	Peinture Effritable Gris	-	-	-	Acétone	1	2	REF
	2	Enduit Effritable Blanc	-	-	-				
	3	Papier Souple Fibreux Beige	-	-	-				
	4	Enduit Effritable Blanc	-	-	-				
	5	Carton Souple Fibreux Marron	-	-	-				
	6	Plâtre Effritable Blanc	-	-	-				
Nombre d'analyses nécessaires au rendu du résultat			0 MOLP			1 MET			

Remarque concernant l'analyse

Couches 2, 3, 4, 5, 6 non dissociables(\*\*\*) analysées avec la couche 1.

Phase 1 non accréditée car comportant plus de 5 couches.

Analyse non réglementaire : Analyse non accréditée.

Référence échantillon : 002EW424661\_184

Référence labo	PM06653396	Échantillon conforme aux critères d'acceptation	Oui
Date du prélèvement	25/11/2024	Analyse réglementaire	Non
Auteur du prélèvement	ABDERRAHMANE BENNACI	Date d'analyse	03/12/2024
Type de prélèvement	Parois verticales intérieures et enduits - Murs et cloisons - Jonction entre panneaux préfabriqués		
Zone de prélèvement	Tribunal de Proximité Asnières - Vol 66 (Bureau 13)		
Remarque concernant le prélèvement	RAS		

Phase	Couche	Description	MOLP			MET			Résultat
		Aspect, Texture, Couleur	Nb de préparations	Lame explorées(**)	Analyste	Nb de préparations	Grilles explorées(**)	Analyste	Présence d'amiante
1	1	Peinture Effritable Blanc	-	-	-	Acétone	1	2	REF
	2	Enduit Effritable Blanc	-	-	-				
	3	Papier Souple Fibreux Beige	-	-	-				
	4	Enduit Effritable Blanc	-	-	-				
	5	Carton Souple Fibreux Marron	-	-	-				
	6	Plâtre Effritable Blanc	-	-	-				
Nombre d'analyses nécessaires au rendu du résultat			0 MOLP			1 MET			

Remarque concernant l'analyse

Couches 2, 3, 4, 5, 6 non dissociables(\*\*\*) analysées avec la couche 1.

Phase 1 non accréditée car comportant plus de 5 couches.

Analyse non réglementaire : Analyse non accréditée.

Référence échantillon : 002EW424661\_185

Référence labo	PM06653397	Échantillon conforme aux critères d'acceptation	Oui
Date du prélèvement	25/11/2024	Analyse réglementaire	Oui
Auteur du prélèvement	ABDERRAHMANE BENNACI	Date d'analyse	03/12/2024
Type de prélèvement	Parois verticales intérieures et enduits - Murs et cloisons - Jonction entre panneaux préfabriqués		
Zone de prélèvement	Tribunal de Proximité Asnières - Vol 66 (Bureau 13)		
Remarque concernant le prélèvement	RAS		

Phase	Couche	Description	MOLP			MET			Résultat
		Aspect, Texture, Couleur	Nb de préparations	Lame explorées(**)	Analyste	Attaque chimique	Nb de préparations	Grilles explorées(**)	Analyste
1	1	Peinture Effritable Gris	-	-	-	Acétone	1	2	REF
	2	Enduit Effritable Blanc	-	-	-				
	3	Papier Souple Fibreux Beige	-	-	-				
	4	Plâtre Effritable Blanc	-	-	-				
Nombre d'analyses nécessaires au rendu du résultat			0 MOLP			1 MET			

Remarque concernant l'analyse Couches 2, 3, 4 non dissociables(\*\*\*) analysées avec la couche 1.

Référence échantillon : 002EW424661\_186

Référence labo	PM06653398	Échantillon conforme aux critères d'acceptation	Oui
Date du prélèvement	25/11/2024	Analyse réglementaire	Non
Auteur du prélèvement	ABDERRAHMANE BENNACI	Date d'analyse	03/12/2024
Type de prélèvement	Parois verticales intérieures et enduits - Murs et cloisons - Jonction entre panneaux préfabriqués		
Zone de prélèvement	Tribunal de Proximité Asnières - Vol 78 (Bureau 12)		
Remarque concernant le prélèvement	RAS		

Phase	Couche	Description	MOLP			MET			Résultat
		Aspect, Texture, Couleur	Nb de préparations	Lame explorées(**)	Analyste	Attaque chimique	Nb de préparations	Grilles explorées(**)	Analyste
1	1	Peinture Effritable Blanc	-	-	-	Acétone	1	2	REF
	2	Enduit Effritable Blanc	-	-	-				
	3	Papier Souple Fibreux Beige	-	-	-				
	4	Enduit Effritable Blanc	-	-	-				
	5	Carton Souple Fibreux Marron	-	-	-				
	6	Plâtre Effritable Blanc	-	-	-				
Nombre d'analyses nécessaires au rendu du résultat			0 MOLP			1 MET			

Remarque concernant l'analyse Couches 2, 3, 4, 5, 6 non dissociables(\*\*\*) analysées avec la couche 1.  
Phase 1 non accréditée car comportant plus de 5 couches.  
Analyse non réglementaire : Analyse non accréditée.

Référence échantillon : 002EW424661\_187

Référence labo	PM06653399	Échantillon conforme aux critères d'acceptation	Oui
Date du prélèvement	25/11/2024	Analyse réglementaire	Oui
Auteur du prélèvement	ABDERRAHMANE BENNACI	Date d'analyse	03/12/2024
Type de prélèvement	Equipements divers et accessoires - Fenêtre - Mastic		
Zone de prélèvement	Tribunal de Proximité Asnières - Vol 65 (Circulation 8)		
Remarque concernant le prélèvement	RAS		

Phase	Couche	Description	MOLP			MET			Résultat
		Aspect, Texture, Couleur	Nb de préparations	Lame explorées(**)	Analyste	Attaque chimique	Nb de préparations	Grilles explorées(**)	Analyste
1	1	Joint Souple Noir	-	-	-	Acétone	1	2	REF
Nombre d'analyses nécessaires au rendu du résultat			0 MOLP			1 MET			

Remarque concernant l'analyse RAS





Référence échantillon : 002EW424661\_188

Référence labo	PM06653400	Échantillon conforme aux critères d'acceptation	Oui
Date du prélèvement	25/11/2024	Analyse réglementaire	Oui
Auteur du prélèvement	ABDERRAHMANE BENNACI	Date d'analyse	03/12/2024
Type de prélèvement	Façades - Menuiseries - Mastic vitrier		
Zone de prélèvement	Tribunal de Proximité Asnières - Vol 65 (Circulation 8)		
Remarque concernant le prélèvement	RAS		

Phase	Couche	Description	MOLP			MET			Résultat
		Aspect, Texture, Couleur	Nb de préparations	Lame explorées(**)	Analyste	Nb de préparations	Grilles explorées(**)	Analyste	Présence d'amiante
1	1	Joint Souple Translucide	-	-	-	Acétone	1	2	REF
	2	Matériau Effritable Gris	-	-	-				
Nombre d'analyses nécessaires au rendu du résultat			0 MOLP			1 MET			

Remarque concernant l'analyse La couche Matériau / Effritable / Gris est présente en quantité insuffisante pour contre-expertise et archivage. Couche 2 non dissociable(\*\*\*) analysée avec la couche 1.

Référence échantillon : 002EW424661\_189

Référence labo	PM06653401	Échantillon conforme aux critères d'acceptation	Oui
Date du prélèvement	25/11/2024	Analyse réglementaire	Oui
Auteur du prélèvement	ABDERRAHMANE BENNACI	Date d'analyse	03/12/2024
Type de prélèvement	Façades - Murs - Enduit ciment		
Zone de prélèvement	Tribunal de Proximité Asnières - Vol 65 (Circulation 8)		
Remarque concernant le prélèvement	RAS		

Phase	Couche	Description	MOLP			MET			Résultat
		Aspect, Texture, Couleur	Nb de préparations	Lame explorées(**)	Analyste	Nb de préparations	Grilles explorées(**)	Analyste	Présence d'amiante
1	1	Peinture Effritable Gris	-	-	-	Acétone	1	2	REF
	2	Enduit Effritable Blanc	-	-	-				
	3	Mortier Effritable Gris	-	-	-				
Nombre d'analyses nécessaires au rendu du résultat			0 MOLP			1 MET			

Remarque concernant l'analyse Couches 2, 3 non dissociables(\*\*\*) analysées avec la couche 1.

Référence échantillon : 002EW424661\_190

Référence labo	PM06653402	Échantillon conforme aux critères d'acceptation	Oui
Date du prélèvement	25/11/2024	Analyse réglementaire	Oui
Auteur du prélèvement	ABDERRAHMANE BENNACI	Date d'analyse	03/12/2024
Type de prélèvement	Façades - Menuiseries - Joint d'étanchéité		
Zone de prélèvement	Tribunal de Proximité Asnières - Vol 65 (Circulation 8)		
Remarque concernant le prélèvement	RAS		

Phase	Couche	Description	MOLP			MET			Résultat
		Aspect, Texture, Couleur	Nb de préparations	Lame explorées(**)	Analyste	Nb de préparations	Grilles explorées(**)	Analyste	Présence d'amiante
1	1	Joint Souple Noir	-	-	-	Acétone	1	2	REF
	2	Matériau Effritable Blanc	-	-	-				
Nombre d'analyses nécessaires au rendu du résultat			0 MOLP			1 MET			

Remarque concernant l'analyse Couche 2 non dissociable(\*\*\*) analysée avec la couche 1.

Référence échantillon : 002EW424661\_191

Référence labo

Date du prélèvement

Auteur du prélèvement

Type de prélèvement

Zone de prélèvement

Remarque concernant le prélèvement

PM06653403

25/11/2024

ABDERRAHMANE BENNACI

Equipements divers et accessoires - Fenêtre - Mastic

Tribunal de Proximité Asnières - Vol 65 (Circulation 8)

RAS

Échantillon conforme aux critères d'acceptation

Analyse réglementaire

Date d'analyse

Oui

Oui

03/12/2024

Description		MOLP		MET			Résultat			
Phase	Couche	Aspect, Texture, Couleur		Nb de préparations Lame explorées(**)	Analyste	Attaque chimique	Nb de préparations Grilles explorées(**)	Analyste	Présence d'amiante	
1	1	Joint Souple Noir		-	-	Acétone	1	2	REF	Non détecté
Nombre d'analyses nécessaires au rendu du résultat				0 MOLP		1 MET				

Remarque concernant l'analyse

RAS

Référence échantillon : 002EW424661\_192

Référence labo

Date du prélèvement

Auteur du prélèvement

Type de prélèvement

Zone de prélèvement

Remarque concernant le prélèvement

PM06653404

25/11/2024

ABDERRAHMANE BENNACI

Equipements divers et accessoires - Fenêtre - Mastic

Tribunal de Proximité Asnières - Vol 63 (Sas 14)

RAS

Échantillon conforme aux critères d'acceptation

Analyse réglementaire

Date d'analyse

Oui

Oui

03/12/2024

Description		MOLP		MET			Résultat			
Phase	Couche	Aspect, Texture, Couleur		Nb de préparations Lame explorées(**)	Analyste	Attaque chimique	Nb de préparations Grilles explorées(**)	Analyste	Présence d'amiante	
1	1	Joint Souple Noir		-	-	Acétone	1	2	REF	Non détecté
Nombre d'analyses nécessaires au rendu du résultat				0 MOLP		1 MET				

Remarque concernant l'analyse

RAS

Référence échantillon : 002EW424661\_193

Référence labo

Date du prélèvement

Auteur du prélèvement

Type de prélèvement

Zone de prélèvement

Remarque concernant le prélèvement

PM06653405

25/11/2024

ABDERRAHMANE BENNACI

Façades - Menuiseries - Mastic vitrier

Tribunal de Proximité Asnières - Vol 63 (Sas 14)

RAS

Échantillon conforme aux critères d'acceptation

Analyse réglementaire

Date d'analyse

Oui

Oui

03/12/2024

Description		MOLP		MET			Résultat			
Phase	Couche	Aspect, Texture, Couleur		Nb de préparations Lame explorées(**)	Analyste	Attaque chimique	Nb de préparations Grilles explorées(**)	Analyste	Présence d'amiante	
1	1	Joint Souple Noir		-	-	Acétone	1	2	REF	Non détecté
Nombre d'analyses nécessaires au rendu du résultat				0 MOLP		1 MET				

Remarque concernant l'analyse

RAS

Référence échantillon : 002EW424661\_194

Référence labo	PM06653406	Échantillon conforme aux critères d'acceptation	Oui
Date du prélèvement	25/11/2024	Analyse réglementaire	Oui
Auteur du prélèvement	ABDERRAHMANE BENNACI	Date d'analyse	03/12/2024
Type de prélèvement	Façades - Murs - Enduit ciment		
Zone de prélèvement	Tribunal de Proximité Asnières - Vol 63 (Sas 14)		
Remarque concernant le prélèvement	RAS		

Phase	Couche	Description	MOLP			MET				Résultat	
		Aspect, Texture, Couleur			Nb de préparations	Lame	explorées(**)	Analyste	Nb de préparations	Grilles, explorées(**)	Analyste
1	1	Peinture Effritable Blanc	-	-	-	Acétone	1	2	REF	Non détecté	●
	2	Enduit Effritable Blanc	-	-	-						
	3	Mortier Effritable Gris	-	-	-						
Nombre d'analyses nécessaires au rendu du résultat			0 MOLP			1 MET					

Remarque concernant l'analyse Couches 2, 3 non dissociables(\*\*\*) analysées avec la couche 1.

Référence échantillon : 002EW424661\_195

Référence labo	PM06653407	Échantillon conforme aux critères d'acceptation	Oui
Date du prélèvement	25/11/2024	Analyse réglementaire	Oui
Auteur du prélèvement	ABDERRAHMANE BENNACI	Date d'analyse	03/12/2024
Type de prélèvement	Façades - Murs - Enduit ciment		
Zone de prélèvement	Tribunal de Proximité Asnières - Vol 63 (Sas 14)		
Remarque concernant le prélèvement	RAS		

Phase	Couche	Description	MOLP			MET				Résultat	
		Aspect, Texture, Couleur	Nb de préparations	Lame explorées(**)	Analyste	Nb de préparations	Grilles explorées(**)	Analyste	Présence d'amiante		
1	1	Peinture Effritable Blanc Gris	-	-	-	Acétone	1	2	REF	Non détecté	<div></div>
	2	Enduit Effritable Blanc	-	-	-						
	3	Mortier Dur Gris	-	-	-						
Nombre d'analyses nécessaires au rendu du résultat			0 MOLP			1 MET					

Remarque concernant l'analyse Couches 2, 3 non dissociables(\*\*\*) analysées avec la couche 1.

Référence échantillon : 002EW424661\_196

Référence labo	PM06653408	Échantillon conforme aux critères d'acceptation	Oui
Date du prélèvement	25/11/2024	Analyse réglementaire	Oui
Auteur du prélèvement	ABDERRAHMANE BENNACI	Date d'analyse	03/12/2024
Type de prélèvement	Revêtement de sol - Revêtement de sol - Revêtement escalier		
Zone de prélèvement	Tribunal de Proximité Asnières - Vol 69 (Sas 17)		
Remarque concernant le prélèvement	RAS		

Phase	Couche	Description	MOLP			MET			Résultat		
		Aspect, Texture, Couleur	Nb de préparations	Lame explorées(**)	Analyste	Nb de préparations	Grilles explorées(**)	Analyste	Présence d'amiante		
1	1	Colle Souple Jaune	-	-	-	Acétone	1	2	REF	Non détecté	●
	2	Matériau Souple Gris Noir	-	-	-						
	3	Colle Souple Jaune	-	-	-						
	4	Sous-couche Souple Gris	-	-	-						
Nombre d'analyses nécessaires au rendu du résultat			0 MOLP			1 MET					

Remarque concernant l'analyse Couches 2, 3, 4 non dissociables(\*\*\*) analysées avec la couche 1.



Référence échantillon : 002EW424661\_197

Référence labo	PM06653409	Échantillon conforme aux critères d'acceptation	Oui
Date du prélèvement	25/11/2024	Analyse réglementaire	Oui
Auteur du prélèvement	ABDERRAHMANE BENNACI	Date d'analyse	03/12/2024
Type de prélèvement	Revêtement de sol - Revêtement de sol - Revêtement escalier		
Zone de prélèvement	Tribunal de Proximité Asnières - Vol 69 (Sas 17)		
Remarque concernant le prélèvement	RAS		

Phase	Couche	Description	MOLP			MET			Résultat
		Aspect, Texture, Couleur	Nb de préparations	Lame explorées(**)	Analyste	Attaque chimique	Nb de préparations	Grilles explorées(**)	Analyste
1	1	Colle Souple Jaune	-	-	-	Acétone	1	2	REF
	2	Ragréage Effritable Rose	-	-	-				
	3	Béton Dur Gris	-	-	-				
Nombre d'analyses nécessaires au rendu du résultat			0 MOLP			1 MET			

Remarque concernant l'analyse Couches 2, 3 non dissociables(\*\*\*) analysées avec la couche 1.

Référence échantillon : 002EW424661\_198

Référence labo	PM06653410	Échantillon conforme aux critères d'acceptation	Oui
Date du prélèvement	25/11/2024	Analyse réglementaire	Oui
Auteur du prélèvement	ABDERRAHMANE BENNACI	Date d'analyse	03/12/2024
Type de prélèvement	Revêtement de sol - Revêtement de sol - Contre marche		
Zone de prélèvement	Tribunal de Proximité Asnières - Vol 69 (Sas 17)		
Remarque concernant le prélèvement	RAS		

Phase	Couche	Description	MOLP			MET			Résultat
		Aspect, Texture, Couleur	Nb de préparations	Lame explorées(**)	Analyste	Attaque chimique	Nb de préparations	Grilles explorées(**)	Analyste
1	1	Revêtement Souple Gris	-	-	-	Acétone	1	2	REF
	2	Colle Souple Jaune	-	-	-		1	2	
	3	Mortier Dur Gris	-	-	-				
Nombre d'analyses nécessaires au rendu du résultat			0 MOLP			2 MET			

Remarque concernant l'analyse Couche 3 non dissociable(\*\*\*) analysée avec la couche 2.

Référence échantillon : 002EW424661\_199

Référence labo	PM06653411	Échantillon conforme aux critères d'acceptation	Oui
Date du prélèvement	25/11/2024	Analyse réglementaire	Oui
Auteur du prélèvement	ABDERRAHMANE BENNACI	Date d'analyse	03/12/2024
Type de prélèvement	Plafond et faux-plafonds - Plafonds escalier - Ciment		
Zone de prélèvement	Tribunal de Proximité Asnières - Vol 69 (Sas 17)		
Remarque concernant le prélèvement	RAS		

Phase	Couche	Description	MOLP			MET			Résultat
		Aspect, Texture, Couleur	Nb de préparations	Lame explorées(**)	Analyste	Attaque chimique	Nb de préparations	Grilles explorées(**)	Analyste
1	1	Peinture Effritable Blanc	-	-	-	Acétone	1	2	REF
	2	Mortier Dur Gris	-	-	-				
Nombre d'analyses nécessaires au rendu du résultat			0 MOLP			1 MET			

Remarque concernant l'analyse Couche 2 non dissociable(\*\*\*) analysée avec la couche 1.



Référence échantillon : 002EW424661\_200

Référence labo	PM06653412	Échantillon conforme aux critères d'acceptation	Oui
Date du prélèvement	25/11/2024	Analyse réglementaire	Oui
Auteur du prélèvement	ABDERRAHMANE BENNACI	Date d'analyse	03/12/2024
Type de prélèvement	Plafond et faux-plafonds - Plafonds - Enduit de rebouchage		
Zone de prélèvement	Tribunal de Proximité Asnières - Vol 78 (Bureau 12)		
Remarque concernant le prélèvement	RAS		

Phase	Couche	Description	MOLP			MET			Résultat
		Aspect, Texture, Couleur	Nb de préparations	Lame explorées(**)	Analyste	Attaque chimique	Nb de préparations	Grilles explorées(**)	Analyste
1	1	Plâtre Effritable Blanc	-	-	-	Acétone	1	2	REF
	2	Mortier Effritable Gris	-	-	-				
Nombre d'analyses nécessaires au rendu du résultat			0 MOLP			1 MET			

Remarque concernant l'analyse	La couche Mortier / Effritable / Gris est présente en quantité insuffisante pour contre-expertise et archivage. Couche 2 non dissociable(***) analysée avec la couche 1.
-------------------------------	---

Référence échantillon : 002EW424661\_201

Référence labo	PM06653413	Échantillon conforme aux critères d'acceptation	Oui
Date du prélèvement	25/11/2024	Analyse réglementaire	Oui
Auteur du prélèvement	ABDERRAHMANE BENNACI	Date d'analyse	03/12/2024
Type de prélèvement	Façades - Murs - Enduit ciment		
Zone de prélèvement	Tribunal de Proximité Asnières - Vol 81 (Facade est)		
Remarque concernant le prélèvement	RAS		

Phase	Couche	Description	MOLP			MET			Résultat
		Aspect, Texture, Couleur	Nb de préparations	Lame explorées(**)	Analyste	Attaque chimique	Nb de préparations	Grilles explorées(**)	Analyste
1	1	Peinture Effritable Blanc	-	-	-	Acétone	1	2	REF
	2	Enduit Effritable Blanc	-	-	-				
	3	Mortier Effritable Gris	-	-	-				
Nombre d'analyses nécessaires au rendu du résultat			0 MOLP			1 MET			

Remarque concernant l'analyse	Couches 2, 3 non dissociables(***) analysées avec la couche 1.
-------------------------------	--

Référence échantillon : 002EW424661\_202

Référence labo	PM06653414	Échantillon conforme aux critères d'acceptation	Oui
Date du prélèvement	25/11/2024	Analyse réglementaire	Oui
Auteur du prélèvement	ABDERRAHMANE BENNACI	Date d'analyse	03/12/2024
Type de prélèvement	Façades - Murs - Joint de scellement		
Zone de prélèvement	Tribunal de Proximité Asnières - Vol 81 (Facade est)		
Remarque concernant le prélèvement	RAS		

Phase	Couche	Description	MOLP			MET			Résultat
		Aspect, Texture, Couleur	Nb de préparations	Lame explorées(**)	Analyste	Attaque chimique	Nb de préparations	Grilles explorées(**)	Analyste
1	1	Mortier Dur Gris	-	-	-	Acétone	1	2	REF
Nombre d'analyses nécessaires au rendu du résultat			0 MOLP			1 MET			

Remarque concernant l'analyse	RAS
-------------------------------	-----



Référence échantillon : 002EW424661\_203

Référence labo		PM06653415				Échantillon conforme aux critères d'acceptation			Oui				
Date du prélèvement		25/11/2024				Analyse réglementaire			Oui				
Auteur du prélèvement		ABDERRAHMANE BENNACI				Date d'analyse			03/12/2024				
Type de prélèvement		Revêtement de sol - Revêtement de sol - Chape maigre											
Zone de prélèvement		Tribunal de Proximité Asnières - Vol 81 (Facade est)											
Remarque concernant le prélèvement		RAS											
Phase	Couche	Description	MOLP		MET			Résultat					
		Aspect, Texture, Couleur	Nb de préparations	Lame explorées(**)	Analyste	Attaque chimique	Nb de préparations	Grilles explorées(**)	Analyste	Présence d'amiante			
1	1	Béton Dur Gris	-	-	-	Acétone			1	2	REF	Non détecté	●
Nombre d'analyses nécessaires au rendu du résultat			0 MOLP			1 MET							
Remarque concernant l'analyse		RAS											

Référence échantillon : 002EW424661\_204

Référence labo		PM06653416				Échantillon conforme aux critères d'acceptation				Oui	
Date du prélèvement		25/11/2024				Analyse réglementaire				Oui	
Auteur du prélèvement		ABDERRAHMANE BENNACI				Date d'analyse				03/12/2024	
Type de prélèvement		Parois verticales intérieures et enduits - Poteaux (périphériques et intérieurs) - Enduits ciment									
Zone de prélèvement		Tribunal de Proximité Asnières - Vol 81 (Facade est)									
Remarque concernant le prélèvement		RAS									
Phase	Couche	Description	MOLP			MET			Résultat		
		Aspect, Texture, Couleur	Nb de préparations	Lame explorées(**)	Analyste	Attaque chimique	Nb de préparations	Grilles explorées(**)	Analyste	Présence d'amiante	
1	1	Peinture Effritable Gris Blanc	-	-	-	Acétone	1	2	REF	Non détecté	
	2	Enduit Effritable Blanc	-	-	-						
	3	Mortier Dur Gris	-	-	-						
Nombre d'analyses nécessaires au rendu du résultat			0 MOLP			1 MET					
Remarque concernant l'analyse		Couches 2, 3 non dissociables(***) analysées avec la couche 1.									

Référence échantillon : 002EW424661\_205

Référence labo		PM06653417			Échantillon conforme aux critères d'acceptation			Oui	
Date du prélèvement		25/11/2024			Analyse réglementaire			Oui	
Auteur du prélèvement		ABDERRAHMANE BENNACI			Date d'analyse			03/12/2024	
Type de prélèvement		Façades - Murs - Enduit ciment							
Zone de prélèvement		Tribunal de Proximité Asnières - Vol 83 (Façade ouest)							
Remarque concernant le prélèvement		RAS							

Phase	Couche	Description	MOLP			MET				Résultat	
		Aspect, Texture, Couleur	Nb de préparations	Lame explorées(**)	Analyste	Attaque chimique		Nb de préparations	Grilles explorées(**)	Analyste	Présence d'amiante
1	1	Peinture Effritable Blanc	-	-	-	Acétone		1	2	REF	Non détecté
	2	Enduit Effritable Blanc	-	-	-						
	3	Ciment Dur Gris	-	-	-						
Nombre d'analyses nécessaires au rendu du résultat			0 MOLP			1 MET					
Remarque concernant l'analyse		Couches 2, 3 non dissociables(***) analysées avec la couche 1.									

Référence échantillon : 002EW424661\_206

Référence labo	PM06653418	Échantillon conforme aux critères d'acceptation	Oui
Date du prélèvement	25/11/2024	Analyse réglementaire	Oui
Auteur du prélèvement	ABDERRAHMANE BENNACI	Date d'analyse	03/12/2024
Type de prélèvement	Façades - Murs - Enduit ciment		
Zone de prélèvement	Tribunal de Proximité Asnières - Vol 83 (Façade ouest)		
Remarque concernant le prélèvement	RAS		

Phase	Couche	Description	MOLP			MET			Résultat
		Aspect, Texture, Couleur	Nb de préparations	Lame explorées(**)	Analyste	Nb de préparations	Grilles explorées(**)	Analyste	Présence d'amiante
1	1	Peinture Effritable Blanc	-	-	-	Acétone	1	2	REF
	2	Enduit Effritable Blanc	-	-	-				
	3	Ciment Effritable Gris	-	-	-				
Nombre d'analyses nécessaires au rendu du résultat			0 MOLP			1 MET			

Remarque concernant l'analyse Couches 2, 3 non dissociables(\*\*\*) analysées avec la couche 1.

Référence échantillon : 002EW424661\_207

Référence labo	PM06653419	Échantillon conforme aux critères d'acceptation	Oui
Date du prélèvement	26/11/2024	Analyse réglementaire	Oui
Auteur du prélèvement	ABDERRAHMANE BENNACI	Date d'analyse	03/12/2024
Type de prélèvement	Façades - Murs - Enduit ciment		
Zone de prélèvement	Tribunal de Proximité Asnières - Vol 84 (Façade nord)		
Remarque concernant le prélèvement	RAS		

Phase	Couche	Description	MOLP			MET			Résultat
		Aspect, Texture, Couleur	Nb de préparations	Lame explorées(**)	Analyste	Nb de préparations	Grilles explorées(**)	Analyste	Présence d'amiante
1	1	Peinture Effritable Gris	-	-	-	Acétone	1	2	REF
	2	Mortier Effritable Gris	-	-	-				
Nombre d'analyses nécessaires au rendu du résultat			0 MOLP			1 MET			

Remarque concernant l'analyse Couche 2 non dissociable(\*\*\*) analysée avec la couche 1.

Référence échantillon : 002EW424661\_208

Référence labo	PM06653420	Échantillon conforme aux critères d'acceptation	Oui
Date du prélèvement	26/11/2024	Analyse réglementaire	Oui
Auteur du prélèvement	ABDERRAHMANE BENNACI	Date d'analyse	03/12/2024
Type de prélèvement	Façades - Murs - Enduit ciment		
Zone de prélèvement	Tribunal de Proximité Asnières - Vol 81 (Facade est)		
Remarque concernant le prélèvement	RAS		

Phase	Couche	Description	MOLP			MET			Résultat
		Aspect, Texture, Couleur	Nb de préparations	Lame explorées(**)	Analyste	Nb de préparations	Grilles explorées(**)	Analyste	Présence d'amiante
1	1	Mortier Effritable Gris	-	-	-	Acétone	1	2	REF
Nombre d'analyses nécessaires au rendu du résultat			0 MOLP			1 MET			

Remarque concernant l'analyse RAS





Référence échantillon : 002EW424661\_209

Référence labo	PM06653421	Échantillon conforme aux critères d'acceptation	Oui
Date du prélèvement	26/11/2024	Analyse réglementaire	Oui
Auteur du prélèvement	ABDERRAHMANE BENNACI	Date d'analyse	03/12/2024
Type de prélèvement	Plafond et faux-plafonds - Plafonds - Enduits ciment		
Zone de prélèvement	Tribunal de Proximité Asnières - Vol 84 (Façade nord)		
Remarque concernant le prélèvement	RAS		

Phase	Couche	Description	MOLP			MET			Résultat
		Aspect, Texture, Couleur	Nb de préparations	Lame explorées(**)	Analyste	Nb de préparations	Grilles explorées(**)	Analyste	Présence d'amiante
1	1	Peinture Effritable Blanc	-	-	-	Acétone	1	2	REF
	2	Enduit Effritable Blanc	-	-	-				
	3	Mortier Effritable Gris	-	-	-				
Nombre d'analyses nécessaires au rendu du résultat			0 MOLP			1 MET			

Remarque concernant l'analyse Couches 2, 3 non dissociables(\*\*\*) analysées avec la couche 1.

Référence échantillon : 002EW424661\_210

Référence labo	PM06653422	Échantillon conforme aux critères d'acceptation	Oui
Date du prélèvement	26/11/2024	Analyse réglementaire	Oui
Auteur du prélèvement	ABDERRAHMANE BENNACI	Date d'analyse	03/12/2024
Type de prélèvement	Plafond et faux-plafonds - Plafonds - Enduits ciment		
Zone de prélèvement	Tribunal de Proximité Asnières - Vol 83 (Façade ouest)		
Remarque concernant le prélèvement	RAS		

Phase	Couche	Description	MOLP			MET			Résultat
		Aspect, Texture, Couleur	Nb de préparations	Lame explorées(**)	Analyste	Nb de préparations	Grilles explorées(**)	Analyste	Présence d'amiante
1	1	Peinture Effritable Beige	-	-	-	Acétone	1	2	REF
	2	Mortier Effritable Gris	-	-	-				
Nombre d'analyses nécessaires au rendu du résultat			0 MOLP			1 MET			

Remarque concernant l'analyse Couche 2 non dissociable(\*\*\*) analysée avec la couche 1.

Référence échantillon : 002EW424661\_211

Référence labo	PM06653423	Échantillon conforme aux critères d'acceptation	Oui
Date du prélèvement	26/11/2024	Analyse réglementaire	Oui
Auteur du prélèvement	ABDERRAHMANE BENNACI	Date d'analyse	03/12/2024
Type de prélèvement	Façades - Murs - Enduit ciment		
Zone de prélèvement	Tribunal de Proximité Asnières - Vol 83 (Façade ouest)		
Remarque concernant le prélèvement	RAS		

Phase	Couche	Description	MOLP			MET			Résultat
		Aspect, Texture, Couleur	Nb de préparations	Lame explorées(**)	Analyste	Nb de préparations	Grilles explorées(**)	Analyste	Présence d'amiante
1	1	Peinture Effritable Beige	-	-	-	Acétone	1	2	REF
	2	Mortier Effritable Gris	-	-	-				
Nombre d'analyses nécessaires au rendu du résultat			0 MOLP			1 MET			

Remarque concernant l'analyse Couche 2 non dissociable(\*\*\*) analysée avec la couche 1.



Référence échantillon : 002EW424661\_212

Référence labo

Date du prélèvement

Auteur du prélèvement

Type de prélèvement

Zone de prélèvement

Remarque concernant le prélèvement

PM06653424

26/11/2024

ABDERRAHMANE BENNACI

Façades - Murs - Soubassement

Tribunal de Proximité Asnières - Vol 82 (Façade sud)

RAS

Échantillon conforme aux critères d'acceptation

Analyse réglementaire

Date d'analyse

Oui

Oui

03/12/2024

Description		MOLP		MET			Résultat			
Phase	Couche	Aspect, Texture, Couleur		Nb de préparations Lame explorées(**)	Analyste	Attaque chimique	Nb de préparations Grilles explorées(**)	Analyste	Présence d'amiante	
1	1	Mortier Effritable Gris		-	-	Acétone	1	2	REF	Non détecté
Nombre d'analyses nécessaires au rendu du résultat				0 MOLP		1 MET				

Remarque concernant l'analyse

RAS

Référence échantillon : 002EW424661\_213

Référence labo

Date du prélèvement

Auteur du prélèvement

Type de prélèvement

Zone de prélèvement

Remarque concernant le prélèvement

PM06653425

26/11/2024

ABDERRAHMANE BENNACI

Parois verticales intérieures et enduits - Poteaux (périphériques et intérieurs) - Enduits ciment

Tribunal de Proximité Asnières - Vol 83 (Façade ouest)

RAS

Échantillon conforme aux critères d'acceptation

Analyse réglementaire

Date d'analyse

Oui

Oui

03/12/2024

Description		MOLP		MET			Résultat			
Phase	Couche	Aspect, Texture, Couleur		Nb de préparations Lame explorées(**)	Analyste	Attaque chimique	Nb de préparations Grilles explorées(**)	Analyste	Présence d'amiante	
1	1	Peinture Effritable Blanc		-	-	Acétone	1	2	REF	Non détecté
	2	Enduit Effritable Blanc		-	-					
	3	Mortier Effritable Gris		-	-					
Nombre d'analyses nécessaires au rendu du résultat				0 MOLP		1 MET				

Remarque concernant l'analyse

Couches 2, 3 non dissociables(\*\*\*) analysées avec la couche 1.

Référence échantillon : 002EW424661\_214

Référence labo

Date du prélèvement

Auteur du prélèvement

Type de prélèvement

Zone de prélèvement

Remarque concernant le prélèvement

PM06653426

26/11/2024

ABDERRAHMANE BENNACI

Parois verticales intérieures et enduits - Poteaux (périphériques et intérieurs) - Enduits ciment

Tribunal de Proximité Asnières - Vol 83 (Façade ouest)

RAS

Échantillon conforme aux critères d'acceptation

Analyse réglementaire

Date d'analyse

Oui

Oui

03/12/2024

Description		MOLP		MET			Résultat			
Phase	Couche	Aspect, Texture, Couleur		Nb de préparations Lame explorées(**)	Analyste	Attaque chimique	Nb de préparations Grilles explorées(**)	Analyste	Présence d'amiante	
1	1	Mortier Effritable Gris		-	-	Acétone	1	2	REF	Non détecté
Nombre d'analyses nécessaires au rendu du résultat				0 MOLP		1 MET				

Remarque concernant l'analyse

RAS

Référence échantillon : 002EW424661\_215

Référence labo	PM06653427	Échantillon conforme aux critères d'acceptation	Oui
Date du prélèvement	26/11/2024	Analyse réglementaire	Oui
Auteur du prélèvement	ABDERRAHMANE BENNACI	Date d'analyse	03/12/2024
Type de prélèvement	Revêtement de sol - Revêtement de sol - Escalier		
Zone de prélèvement	Tribunal de Proximité Asnières - Vol 83 (Façade ouest)		
Remarque concernant le prélèvement	RAS		

Phase	Couche	Description	MOLP			MET			Résultat
		Aspect, Texture, Couleur	Nb de préparations	Lame explorées(**)	Analyste	Nb de préparations	Grilles explorées(**)	Analyste	Présence d'amiante
1	1	Mortier Dur Gris	-	-	-	1	2	REF	Non détecté
	2	Mortier Dur Beige	-	-	-				
Nombre d'analyses nécessaires au rendu du résultat			0 MOLP			1 MET			

Remarque concernant l'analyse Couche 2 non dissociable(\*\*\*) analysée avec la couche 1.

Référence échantillon : 002EW424661\_216

Référence labo	PM06653428	Échantillon conforme aux critères d'acceptation	Oui
Date du prélèvement	26/11/2024	Analyse réglementaire	Oui
Auteur du prélèvement	ABDERRAHMANE BENNACI	Date d'analyse	03/12/2024
Type de prélèvement	Façades - Murs - Joint de scellement		
Zone de prélèvement	Tribunal de Proximité Asnières - Vol 83 (Façade ouest)		
Remarque concernant le prélèvement	RAS		

Phase	Couche	Description	MOLP			MET			Résultat
		Aspect, Texture, Couleur	Nb de préparations	Lame explorées(**)	Analyste	Nb de préparations	Grilles explorées(**)	Analyste	Présence d'amiante
1	1	Mortier Dur Beige	-	-	-	1	2	REF	Non détecté
Nombre d'analyses nécessaires au rendu du résultat			0 MOLP			1 MET			

Remarque concernant l'analyse RAS

Référence échantillon : 002EW424661\_217

Référence labo	PM06653429	Échantillon conforme aux critères d'acceptation	Oui
Date du prélèvement	26/11/2024	Analyse réglementaire	Oui
Auteur du prélèvement	ABDERRAHMANE BENNACI	Date d'analyse	03/12/2024
Type de prélèvement	Façades - Murs - Joint de scellement		
Zone de prélèvement	Tribunal de Proximité Asnières - Vol 81 (Facade est)		
Remarque concernant le prélèvement	RAS		

Phase	Couche	Description	MOLP			MET			Résultat
		Aspect, Texture, Couleur	Nb de préparations	Lame explorées(**)	Analyste	Nb de préparations	Grilles explorées(**)	Analyste	Présence d'amiante
1	1	Mortier Effritable Beige	-	-	-	1	2	REF	Non détecté
Nombre d'analyses nécessaires au rendu du résultat			0 MOLP			1 MET			

Remarque concernant l'analyse RAS



Référence échantillon : 002EW424661\_218

Référence labo	PM06653430	Échantillon conforme aux critères d'acceptation	Oui
Date du prélèvement	26/11/2024	Analyse réglementaire	Oui
Auteur du prélèvement	ABDERRAHMANE BENNACI	Date d'analyse	03/12/2024
Type de prélèvement	Façades - Murs - Enduit ciment		
Zone de prélèvement	Tribunal de Proximité Asnières - Vol 84 (Façade nord)		
Remarque concernant le prélèvement	RAS		

Phase	Couche	Description	MOLP			MET			Résultat
		Aspect, Texture, Couleur	Nb de préparations	Lame explorées(**)	Analyste	Nb de préparations	Grilles explorées(**)	Analyste	Présence d'amiante
1	1	Peinture Effritable Gris	-	-	-	Acétone	1	2	REF
	2	Enduit Effritable Blanc	-	-	-				
	3	Mortier Effritable Gris	-	-	-				
Nombre d'analyses nécessaires au rendu du résultat			0 MOLP			1 MET			

Remarque concernant l'analyse Couches 2, 3 non dissociables(\*\*\*) analysées avec la couche 1.

Référence échantillon : 002EW424661\_219

Référence labo	PM06653431	Échantillon conforme aux critères d'acceptation	Oui
Date du prélèvement	26/11/2024	Analyse réglementaire	Oui
Auteur du prélèvement	ABDERRAHMANE BENNACI	Date d'analyse	03/12/2024
Type de prélèvement	Façades - Murs - Joint de scellement		
Zone de prélèvement	Tribunal de Proximité Asnières - Vol 84 (Façade nord)		
Remarque concernant le prélèvement	RAS		

Phase	Couche	Description	MOLP			MET			Résultat
		Aspect, Texture, Couleur	Nb de préparations	Lame explorées(**)	Analyste	Nb de préparations	Grilles explorées(**)	Analyste	Présence d'amiante
1	1	Mortier Dur Beige	-	-	-	Acétone	1	2	REF
	2	Matériau Effritable Marron	-	-	-				
Nombre d'analyses nécessaires au rendu du résultat			0 MOLP			1 MET			

Remarque concernant l'analyse La couche Matériau / Effritable / Marron est présente en quantité insuffisante pour contre-expertise et archivage.  
Couche 2 non dissociable(\*\*\*) analysée avec la couche 1.

Référence dossier: RSC012024743756

Nombre TOTAL d'analyses MOLP et META réalisées sur l'ensemble des échantillons : 7 MOLP et 228 MET

Nombre TOTAL des analyses rendues sous accréditations Cofrac : 205/229

(\*) Pour être optiquement observable, une fibre doit avoir une largeur supérieure à 0.2 µm  
(\*\*) Lames explorées/Grilles explorées = Toutes lames/grilles de préparation ayant fait l'objet de vérification de leur conformité avant de procéder à la lecture  
(\*\*\*) La prise d'essai ne permet pas la dissociation des couches car il existe un risque de contamination entre les couches (couches en vrac ou couches fines)

Tgurrpucdng\*f)Åswkrq  
Imen Mansour





Accréditation  
N°1-7327  
Portée  
Disponible sur  
www.cofrac.fr

L'accréditation de la section essais du Cofrac atteste de la compétence des laboratoires pour les seuls essais couverts par l'accréditation.

Les essais rapportés dans ce document et identifiés par le symbole ●● sont couverts par l'accréditation.

Ce rapport ne concerne que les échantillons soumis à l'essai. Les résultats s'appliquent à l'échantillon analysé tel qu'il a été reçu.

La reproduction de ce rapport d'essai n'est autorisée que sous sa forme intégrale.

Les échantillons sont archivés pour une durée de 6 mois à réception au laboratoire. Les grilles d'observation au microscope sont archivées pendant une durée de trois ans.

Les données et informations relatives à l'essai ainsi que les rapports sont conservés pendant une durée de dix ans.

(1) aucune fibre d'amiante n'a été détectée, l'échantillon objet de l'essai peut éventuellement renfermer une teneur en fibre d'amiante optiquement observables inférieure à la limite de détection

(2) aucune fibre d'amiante n'a été détectée, l'échantillon objet de l'essai peut éventuellement renfermer une teneur en fibre d'amiante inférieure à la limite de détection



AC LAB

- 16 rue Marcel Vigneron - 94110 Arcueil

SIRET : 95352119200039 - N° de TVA Intracommunautaire : FR26953521192 - Code APE : 7120B  
Assurée par HDI Global SE N°76208471-30015 (date de validité : du 01/01/2024 au 31/12/2024)

[contact\\_aclab@itga.fr](mailto:contact_aclab@itga.fr)

L.MO.F 07.8 V10

PAGE 75 / 75

## Diagnostic Plomb avant Travaux

L'objet de ce rapport est d'identifier les revêtements et matériaux contenant du plomb susceptibles d'être altérés au cours des travaux de rénovation / réhabilitation ou de démolition définis préalablement à la mission. L'altération de ces matériaux peut présenter un risque d'exposition au plomb des intervenants et doit être évalué le plus en amont possible du début des travaux. Ce diagnostic n'est ni un constat de risque d'exposition au plomb ni un diagnostic du risque d'intoxication au plomb, qui relèvent des obligations prévues par le code de la santé publique.

### A - RENSEIGNEMENTS ADMINISTRATIFS

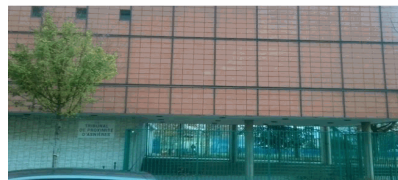

#### A-1 DÉSIGNATION DU BIEN

Adresse : 112 AVENUE DE LA REDOUTE 92600 ASNIERES

Batiment : NC

Etage : NC

Références client : al de Proximité Asnières

N° de lot : Non communiqué

Désignation : Tribunal de Proximité Asnières

Date de construction ou permis de construire : En 1987

Fonction du bâtiment : ERP

#### A-3 APPAREIL A FLUORESCENCE X ET LABORATOIRE D'ANALYSE

Modèle d'appareil / n°série : Fondis Fen X (24-1047)

Date de chargement de la source : 01/03/2024

Nature radionucléide : Cd-109

Activité initiale : 850 Mbq

Date de fin de validité de la source : 01/03/2029

Adresse du laboratoire éventuel : Pas d'analyse effectuée

#### A-5 AUTEUR DU CONSTAT / ORGANISME

Société & Siret : AC Environnement - 44135591400298

Nom prénom : BENNACI ABDERRAHMANE

Certification n° : 729

Délivré le : 15/02/2022

Le présent rapport est établi par une personne dont les compétences sont certifiées par LCP – 25 Avenue Léonard de Vinci – 33600 PESSAC

#### A-2 PROPRIÉTAIRE / DONNEUR D'ORDRE

**Propriétaire :**  
 MINISTERE DE LA JUSTICE  
 Hôtel de Bourvallais  
 13 Place Vendôme  
 75001 PARIS 1

**Donneur d'ordre :**  
 MINISTERE DE LA JUSTICE  
 Hôtel de Bourvallais  
 13 Place Vendôme  
 75001 PARIS 1

Accompagnateur : Sans objet

#### A-4 MISSION

Date de la mission : 18/11/2024

Date du rapport : 18/11/2024

Référence mission : 002EW424661

Circonstance du constat : Travaux



#### Présence de locaux non visités

Oui

Le présent rapport ne peut être reproduit que dans son intégralité et doit être transmis à toute personne physique ou morale appelée à concevoir ou réaliser les travaux.

## B - SOMMAIRE

### A - Renseignements administratifs

- A-1 - Désignation du bien
- A-2 - Propriétaire / Donneur d'ordre
- A-3 - Appareil à fluorescence x et laboratoire d'analyse
- A-4 - Mission
- A-5 - Auteur du constat / Organisme

### B - Sommaire

### C - Mission

- C-1 - Conclusion
- C-2 - Validité du diagnostic
- C-3 - Commentaires
- C-4 - Descriptif des travaux et documentation(s) transmise(s)

### D - Stratégie de mesures

- D-1 - L'identification des locaux et des zones
- D-2 - Identification des revêtements et matériaux
- D-3 - Identification des unités de diagnostic
- D-4 - Choix des points de mesures
- D-5 - Relevé des mesures

### E - Synthèse de la mission

- E-1 - Locaux visités
- E-2 - Locaux non visités
- E-3 - Résultat des mesures

### F - Informations sur les principales réglementations et recommandations en matière d'exposition au plomb

- F-1 - Informations relatives aux travaux en présence de plomb
- F-2 - Textes de référence
- F-3 - Ressources documentaires

### G - Annexes :

- G-1 - Notice d'informations
- G-2 - Croquis
- G-3 - Attestation d'autorisation d'exercer par l'ASN
- G-4 - Attestation de certification et d'assurance

## C - MISSION

### C-1 CONCLUSION

Rappel de la réglementation :

Conformément au Code du Travail (Article R4412-1 et suivants) : Principes généraux de prévention, Prévention du risque chimique et CMR, tout Maître d'Ouvrage amené à réaliser des travaux dans un bâtiment est tenu de procéder, en collaboration avec le coordonnateur SPS s'il y a lieu, à l'évaluation des risques liés aux travaux en vue de la transmission du résultat de cette évaluation aux entreprises intervenantes.

Cette évaluation doit permettre aux donneurs d'ordre et aux entreprises intervenantes d'évaluer les risques professionnels qui dépendent de la combinaison de deux facteurs : le danger et le mode opératoire. Il n'est donc pas prévu que le diagnostiqueur s'appuie sur une valeur seuil pour conclure sur le niveau de risques que présentent les revêtements ou les matériaux identifiés comme contenant du plomb.

### C-2 VALIDITÉ DU DIAGNOSTIC

Objet du diagnostic : ce diagnostic ne porte que sur les unités de diagnostic concernées par les travaux (voir descriptif des travaux au paragraphe C.4).

Il n'est valable que dans le cadre de la réalisation des travaux.

Ce présent diagnostic plomb ne peut être utilisé en cas de vente ou de location

Circonstance du présent constat : Travaux

### C-3 COMMENTAIRES

Néant



## C-4 DESCRIPTIF DES TRAVAUX

- Périmètre d'intervention défini par le donneur d'ordre : Complet

- Programme des travaux défini par le donneur d'ordre : Sols, murs, plafond, faïence, équipements

## D - STRATÉGIE DE MESURES

### D-1 L'IDENTIFICATION DES LOCAUX ET DES ZONES

#### Identification des locaux :

L'opérateur de repérage effectue une visite du bâtiment suivant le périmètre de repérage. Il dresse la liste détaillée :

¼ des locaux (bureaux, pièces d'habitation, sanitaires, espaces de stockage et de production, circulations, etc.) ;

¼ des ouvrages extérieurs (façades, couvertures, clôtures, etc.).

Cas particuliers :

¼ dans une cage d'escalier : un palier ou une volée d'escalier, sont considérés comme des locaux distincts ;

¼ une gaine d'ascenseur est considérée comme un local.

L'opérateur de repérage doit respecter l'identification des bâtiments et locaux transmise par le donneur d'ordre, si elle existe. Chaque local et ouvrage extérieur est désigné selon une appellation non équivoque et non susceptible d'évoluer dans le temps. Le nom d'usage peut s'avérer insuffisant.

L'opérateur de repérage dresse la liste des locaux ou parties de locaux non visités et en justifie la raison. Il désigne chaque local visité ou non sur le plan du bâtiment fourni par le donneur d'ordre.

#### Identification des zones :

L'opérateur de repérage divise chaque local ou ouvrage extérieur en plusieurs zones qu'il identifie sur le plan. Pour les locaux, ces zones correspondent généralement à leurs différentes faces.

Exemple :

À chaque zone peut être attribuée une lettre (A, B, C, ...), le sens de lecture étant celui des aiguilles d'une montre. Le mur d'entrée dans le local est ainsi noté A, le suivant à gauche B, etc.

L'opérateur de repérage peut décomposer une zone complexe en plusieurs parties (Ex. : AA, AB ou A1, A2, etc.).

#### Identification des unités de repérage :

Une unité de repérage se définit a minima avec les critères suivants :

- le niveau (rez-de-chaussée, étage X...) ;
- le local ;
- la zone ;
- produit ou matériau ;
- le substrat ;
- le revêtement.

L'unité de repérage fait l'objet de mesures selon les dispositions du paragraphe 7.4 de la norme NF X 46-035.

L'opérateur dresse la liste des unités de repérage suivant le descriptif du programme des travaux :

- dans chaque local ;
- dans les parties communes intérieures et extérieures ;
- dans les escaliers ;
- au niveau de la couverture.

#### Cas particuliers :

Peut (peuvent) constituer une seule et même unité de repérage :

- l'ensemble des plinthes d'un même local (unité de repérage continue) ;
- l'ensemble des boiseries, décorations d'un même local (unité de repérage continue ou discontinue) ;
- l'ensemble des marches et contremarches, garde-corps, balustres etc. d'un même local (unité de repérage continue ou discontinue) ;
- l'ensemble des modénatures d'une façade (unité de repérage discontinue).

Chaque face d'éléments de construction communs à au moins deux zones de locaux différents (notamment portes, fenêtres, cloisons mobiles...) est une unité de repérage. En fonction du programme de travail, chaque unité de repérage doit être rattachée à un local.

### D-2 L'IDENTIFICATION DES REVÊTEMENTS ET MATÉRIAUX

Le repérage porte sur tous les revêtements, matériaux et produits de construction et de décoration, comprenant notamment les revêtements intérieurs ou extérieurs, apparents ou recouverts, susceptibles de libérer des poussières de plomb lors des travaux.

Sont exclus du domaine d'application du présent document, la recherche de plomb dans le PVC (menuiseries, revêtements de sol, conduits, ...), le polystyrène, les carrelages et faïences.

Selon le programme de travaux envisagés, l'opérateur de repérage détermine l'étendue de la recherche de plomb dans les revêtements, matériaux

et produits susceptibles de contenir du plomb.

### D-3 STRATEGIE DE MESURAGE

Dans chaque local, toutes les unités de repérage identifiées au préalable dans les zones de repérage font l'objet d'une mesure avec un appareil à fluorescence X, y compris les surfaces recouvertes d'un matériau mince non susceptible de contenir du plomb. L'opérateur de repérage définit le nombre de mesures en fonction de l'étendue de l'unité de repérage et de la nature des travaux. Si plusieurs mesures sont réalisées, elles sont prises à des endroits différents et réparties de façon pertinente (par exemple : parties hautes et basses d'un même mur).

Sur chaque unité de repérage, les mesures sont réalisées aux endroits où la probabilité de rencontrer du plomb est la plus forte.

Pour une unité de repérage définie (même historique et recouvrement) au moins deux mesures sont effectuées. Si les résultats sont cohérents l'unité de repérage est validée. Si les résultats sont incohérents, l'opérateur décomposera l'unité de repérage définie initialement en plusieurs unités de repérage distinctes et complètera les mesures jusqu'à obtenir des résultats cohérents pour la ou les unités de repérage définie(s).

Pour les unités de repérage qui ont des surfaces ou des longueurs importantes, l'opérateur réalisera des mesures complémentaires.

### D-4 CHOIX DES POINTS DE MESURES

**Seules les unités de diagnostic impactées par les travaux** font l'objet d'une ou plusieurs mesures avec un appareil à fluorescence X, y compris les surfaces recouvertes d'un matériau mince non susceptible de contenir du plomb.

**Dans tous les cas, les mesures seront réalisées aux endroits où la probabilité de rencontrer du plomb est la plus forte. Contrairement au CREP, le nombre de mesures à réaliser est fonction du type d'unité de diagnostic et des travaux à effectuer.**

En effet, les limites prévues par la réglementation du CREP ne sont pas forcément adaptées à chaque situation (Nombre de mesures limité à 3), puisque l'objectif n'est pas de repérer des zones potentiellement accessibles par les enfants, ni même de vérifier la conformité à une valeur -seuil. Par conséquent, le diagnostiqueur déterminera le nombre de mesures en fonction de l'étendue de l'UD et de la nature des travaux. Si plusieurs mesures sont réalisées sur une UD elles seront prises à des endroits différents pour minimiser le risque de faux négatifs et réparties de façon pertinentes (partie haute et basse d'un mur, ...).

**Toutes les mesures effectuées par UD doivent être consignées dans le rapport sous réserve d'écarter les valeurs aberrantes.** Lorsque l'auteur du constat repère des revêtements dégradés et qu'il estime ne pas pouvoir conclure quant à la présence de plomb dans ces revêtements il peut effectuer un prélèvement qui sera analysé en laboratoire par méthode ICP ou acide /soluble.

### D-5 RELEVÉ DES MESURES

Les résultats sont consignés dans un tableau et exprimés en mg/cm<sup>2</sup> pour la fluorescence X avec précision des incertitudes de mesures.

L'opérateur de repérage peut avoir recours à l'analyse chimique du plomb par un laboratoire. Les résultats seront renseignés en mg/g.

**L'opérateur de repérage n'a pas à se prononcer sur le niveau de risque que présentent les valeurs mesurées ou les constats visuels effectués,** cependant, il joint à son diagnostic **une notice d'information.** Celle-ci vise à informer le donneur d'ordre et les entreprises de travaux du risque que présente le plomb et des mesures de prévention à mettre en œuvre le cas échéant.

## E - SYNTHÈSE DE LA MISSION

**E-1** LISTE DES LOCAUX VISITÉS

Tribunal grande instance - sous sol : Vol 1 (Entrée)	Tribunal grande instance - sous sol : Vol 2 (Parking)
Tribunal grande instance - sous sol : Vol 3 (Sas 1)	Tribunal grande instance - sous sol : Vol 5 (Local technique 2)
Tribunal grande instance - sous sol : Vol 6 (Sas 2)	Tribunal grande instance - sous sol : Vol 7 (Archives 1)
Tribunal grande instance - Rdc : Vol 8 (Sas 3)	Tribunal grande instance - Rdc : Vol 9 (Sas 4)
Tribunal grande instance - Rdc : Vol 10 (Hall 1)	Tribunal grande instance - Rdc : Vol 11 (Local 3)
Tribunal grande instance - Rdc : Vol 12 (Local 4)	Tribunal grande instance - Rdc : Vol 13 (Sas 5)
Tribunal grande instance - Rdc : Vol 15 (Hall 2)	Tribunal grande instance - Rdc : Vol 16 (Escalier 1)
Tribunal grande instance - Rdc : Vol 17 (Circulation 1)	Tribunal grande instance - Rdc : Vol 18 (Accueil)
Tribunal grande instance - Rdc : Vol 19 (Local technique 3)	Tribunal grande instance - Rdc : Vol 20 (Sas 6)
Tribunal grande instance - Rdc : Vol 21 (Sanitaires 1)	Tribunal grande instance - Rdc : Vol 22 (Circulation 2)
Tribunal grande instance - Rdc : Vol 23 (Vestiaire)	Tribunal grande instance - Rdc : Vol 24 (Salle d'audience)
Tribunal grande instance - Rdc : Vol 25 (Sas 7)	Tribunal grande instance - Rdc : Vol 26 (Chambre de conseil)
Tribunal grande instance - étage 1 : Vol 28 (Circulation 4)	Tribunal grande instance - étage 1 : Vol 29 (Bureau 1)
Tribunal grande instance - étage 1 : Vol 30 (Sas 8)	Tribunal grande instance - étage 1 : Vol 31 (Bibliothèque)
Tribunal grande instance - étage 1 : Vol 32 (Bureau 2)	Tribunal grande instance - étage 1 : Vol 33 (Sas 9)
Tribunal grande instance - étage 1 : Vol 35 (Sas 10)	Tribunal grande instance - étage 1 : Vol 36 (Archives 2)
Tribunal grande instance - étage 1 : Vol 37 (Sas 11)	Tribunal grande instance - étage 1 : Vol 38 (Bureau 3)
Tribunal grande instance - étage 1 : Vol 39 (Bureau 4)	Tribunal grande instance - étage 1 : Vol 40 (Terrasse)
Tribunal grande instance - étage 2 : Vol 43 (Escalier 2)	Tribunal grande instance - étage 2 : Vol 44 (Circulation 5)
Tribunal grande instance - étage 2 : Vol 45 (Circulation 6)	Tribunal grande instance - étage 2 : Vol 46 (Balcon 1)
Tribunal grande instance - étage 2 : Vol 47 (Bureau 5)	Tribunal grande instance - étage 2 : Vol 48 (Bureau 6)
Tribunal grande instance - étage 2 : Vol 49 (Bureau 7)	Tribunal grande instance - étage 2 : Vol 50 (Sas 13)
Tribunal grande instance - étage 2 : Vol 52 (Bureau 8)	Tribunal grande instance - étage 2 : Vol 53 (Bureau 9)
Tribunal grande instance - étage 2 : Vol 54 (Bureau 10)	Tribunal grande instance - étage 2 : Vol 55 (Bureau 11)
Tribunal grande instance - étage 2 : Vol 56 (Dégagement 2)	Tribunal grande instance - étage 2 : Vol 57 (Local 6)
Tribunal grande instance - étage 2 : Vol 58 (Sanitaires 2)	Tribunal grande instance - étage 2 : Vol 59 (Cuisine)
Tribunal grande instance - étage 2 : Vol 60 (Balcon 2)	Tribunal grande instance - étage 2 : Vol 61 (Dégagement 1)
Tribunal grande instance - étage 2 : Vol 62 (Sas 12)	Tribunal grande instance - étage 3 : Vol 63 (Sas 14)
Tribunal grande instance - étage 3 : Vol 64 (Circulation 7)	Tribunal grande instance - étage 3 : Vol 65 (Circulation 8)
Tribunal grande instance - étage 3 : Vol 66 (Bureau 13)	Tribunal grande instance - étage 3 : Vol 67 (Sas 16)
Tribunal grande instance - étage 3 : Vol 68 (Bureau 14)	Tribunal grande instance - étage 3 : Vol 69 (Sas 17)
Tribunal grande instance - étage 3 : Vol 70 (Bureau 15)	Tribunal grande instance - étage 3 : Vol 72 (Bureau 16)
Tribunal grande instance - étage 3 : Vol 73 (Bureau 17)	Tribunal grande instance - étage 3 : Vol 74 (Bureau 18)
Tribunal grande instance - étage 3 : Vol 75 (Bureau 19)	Tribunal grande instance - étage 3 : Vol 76 (Local 7)
Tribunal grande instance - étage 3 : Vol 77 (Sanitaires 3)	Tribunal grande instance - étage 3 : Vol 78 (Bureau 12)
Tribunal grande instance - étage 3 : Vol 79 (Balcon 3)	Tribunal grande instance - étage 3 : Vol 80 (Sas 15)
Façade Est : Vol 81 (Façade est)	Façade sud : Vol 82 (Façade sud)
Façade ouest : Vol 83 (Façade ouest)	Façade nord : Vol 84 (Façade nord)
Tribunal grande instance - étage 3 : Vol 85 (Archives 3)	:

## E.2 LISTE DES LOCAUX NON VISITÉS

Localisation	Motif	Remarque
Vol 51 (Ascenseur 2)	Moyen investigation non mis a disposition	Pas d'ascensoriste
Vol 87 (Toiture)	Moyen investigation non mis a disposition	Pas moyen d'accès
Vol 86 (Ascenseur 4)	Moyen investigation non mis a disposition	Pas d'ascensoriste
Vol 71 (Ascenseur 3)	Moyen investigation non mis a disposition	Pas d'ascensoriste
Vol 4 (Local technique 1)	Absence de trappe de visite	Local technique non accessible pas d'ouverture
Vol 42 (Local 5)	Absence de trappe de visite	Mur construit autour
Vol 27 (Chaufferie)	Moyen investigation non mis a disposition	Pas de clé
Vol 41 (Circulation 3)	Absence de trappe de visite	Mur construit autour
Vol 14 (Ascenseur 1)	Absence de trappe de visite	Pas d'ascensoriste
Vol 34 (Machinerie ascenseur)	Moyen investigation non mis a disposition	Pas de clé
Façade ouest	Moyen investigation non mis a disposition	Pas de clé pour ouvrir le portail
Façade sud	Moyen investigation non mis a disposition	Pas de clé pour ouvrir le portail

## E-3 RÉSULTAT DES MESURES

### Etalonnage

1	Etalonnage début	Valeur témoin	1	Valeur étalonnage	1	mesure conforme notice fournisseur
2	Etalonnage fin	Valeur témoin	1	Valeur étalonnage	1	mesure conforme notice fournisseur

**TABLEAU DES MESURES**

N° de Mesure	Zone	Unité de diagnostic (UD)	Localisation de la mesure	Substrat	Revêtement	Valeurs ou constat visuel	Etat de conservation	Travaux envisagés
<b>Façade Est - Vol 81 (Facade est)</b>								
2512	A	Mur ciment peint-Mur1	Haut Droite	Ciment	Peinture	0,09 mg/cm <sup>2</sup>	Non dégradé	Inconnu
2513	A	Mur ciment peint-Mur1	Haut Droite	Ciment	Peinture	0,07 mg/cm <sup>2</sup>	Non dégradé	Inconnu
2514	A	Mur ciment peint-Mur1	Haut Gauche	Ciment	Peinture	0,06 mg/cm <sup>2</sup>	Non dégradé	Inconnu
2515	A	Mur ciment peint-Mur2	Centre Droite	Ciment	Peinture	0,07 mg/cm <sup>2</sup>	Non dégradé	Inconnu
2516	A	Mur ciment peint-Mur2	Centre Gauche	Ciment	Peinture	0,07 mg/cm <sup>2</sup>	Non dégradé	Inconnu
2517	A	Mur ciment peint-Mur2	Bas Centre	Ciment	Peinture	0,04 mg/cm <sup>2</sup>	Non dégradé	Inconnu

Nombre total d'unités de Diagnostic : 2

N° de Mesure	Zone	Unité de diagnostic (UD)	Localisation de la mesure	Substrat	Revêtement	Valeurs ou constat visuel	Etat de conservation	Travaux envisagés
<b>Façade nord - Vol 84 (Façade nord)</b>								
2545	A	Mur ciment peint-Mur1	Haut Centre	Ciment	Peinture	0,03 mg/cm <sup>2</sup>	Non dégradé	Inconnu
2546	A	Mur ciment peint-Mur1	Centre Gauche	Ciment	Peinture	0,08 mg/cm <sup>2</sup>	Non dégradé	Inconnu
2547	A	Mur ciment peint-Mur1	Centre Centre	Ciment	Peinture	0,03 mg/cm <sup>2</sup>	Non dégradé	Inconnu

Nombre total d'unités de Diagnostic : 1

N° de Mesure	Zone	Unité de diagnostic (UD)	Localisation de la mesure	Substrat	Revêtement	Valeurs ou constat visuel	Etat de conservation	Travaux envisagés
<b>Façade ouest - Vol 83 (Façade ouest)</b>								
2530	A	Poteaux (Poteaux)-Poteaux1	Bas Droite	Béton	Peinture	0,2 mg/cm <sup>2</sup>	Non dégradé	Inconnu
2531	A	Poteaux (Poteaux)-Poteaux1	Centre Gauche	Béton	Peinture	0,01 mg/cm <sup>2</sup>	Non dégradé	Inconnu
2532	A	Poteaux (Poteaux)-Poteaux2	Haut Gauche	Béton	Peinture	0,05 mg/cm <sup>2</sup>	Non dégradé	Inconnu
2533	A	Poteaux (Poteaux)-Poteaux2	Bas Centre	Béton	Peinture	0,38 mg/cm <sup>2</sup>	Non dégradé	Inconnu
2534	A	Mur ciment papier peint-Mur1	Centre Centre	Ciment	Papier peint	0,06 mg/cm <sup>2</sup>	Non dégradé	Inconnu

N° de Mesure	Zone	Unité de diagnostic (UD)	Localisation de la mesure	Substrat	Revêtement	Valeurs ou constat visuel	Etat de conservation	Travaux envisagés
<b>Façade ouest - Vol 83 (Façade ouest)</b>								
2535	A	Mur ciment papier peint-Mur1	Haut Droite	Ciment	Papier peint	0,06 mg/cm <sup>2</sup>	Non dégradé	Inconnu
2536	A	Mur ciment papier peint-Mur1	Bas Droite	Ciment	Papier peint	0,05 mg/cm <sup>2</sup>	Non dégradé	Inconnu
2537	A	Mur ciment papier peint-Mur2	Haut Gauche	Ciment	Papier peint	0,05 mg/cm <sup>2</sup>	Non dégradé	Inconnu
2538	A	Mur ciment papier peint-Mur2	Bas Droite	Ciment	Papier peint	0,04 mg/cm <sup>2</sup>	Non dégradé	Inconnu
2539	A	Mur ciment papier peint-Mur2	Bas Droite	Ciment	Papier peint	0,06 mg/cm <sup>2</sup>	Non dégradé	Inconnu
2540	A	Garde corps Négative (Garde corps Negative)-GC1	Centre Centre	Autre	Autre	0 mg/cm <sup>2</sup>	Non dégradé	Inconnu
2541	A	Garde corps Négative (Garde corps Negative)-GC2	Bas Centre	Autre	Autre	0 mg/cm <sup>2</sup>	Non dégradé	Inconnu
2542	A	Plafond béton peint -Plafond1	Centre Gauche	Béton	Peinture	0,04 mg/cm <sup>2</sup>	Non dégradé	Inconnu
2543	A	Plafond béton peint -Plafond1	Centre Gauche	Béton	Peinture	0,04 mg/cm <sup>2</sup>	Non dégradé	Inconnu
2544	A	Plafond béton peint -Plafond1	Bas Droite	Béton	Peinture	0,05 mg/cm <sup>2</sup>	Non dégradé	Inconnu

Nombre total d'unités de Diagnostic : 7

N° de Mesure	Zone	Unité de diagnostic (UD)	Localisation de la mesure	Substrat	Revêtement	Valeurs ou constat visuel	Etat de conservation	Travaux envisagés
<b>Façade sud - Vol 82 (Façade sud)</b>								
2518	A	Mur ciment peint-Mur1	Haut Droite	Ciment	Peinture	0,02 mg/cm <sup>2</sup>	Non dégradé	Inconnu
2519	A	Mur ciment peint-Mur1	Haut Gauche	Ciment	Peinture	0,09 mg/cm <sup>2</sup>	Non dégradé	Inconnu
2520	A	Mur ciment peint-Mur1	Bas Centre	Ciment	Peinture	0,04 mg/cm <sup>2</sup>	Non dégradé	Inconnu
2521	A	Mur ciment peint-Mur2	Haut Droite	Ciment	Peinture	0,08 mg/cm <sup>2</sup>	Non dégradé	Inconnu
2522	A	Mur ciment peint-Mur2	Haut Gauche	Ciment	Peinture	0,08 mg/cm <sup>2</sup>	Non dégradé	Inconnu
2523	A	Mur ciment peint-Mur2	Centre Centre	Ciment	Peinture	0,02 mg/cm <sup>2</sup>	Non dégradé	Inconnu
2524	A	Plafond béton peint -Plafond1	Centre Gauche	Béton	Peinture	0,09 mg/cm <sup>2</sup>	Non dégradé	Inconnu
2525	A	Plafond béton peint -Plafond1	Bas Gauche	Béton	Peinture	0,07 mg/cm <sup>2</sup>	Non dégradé	Inconnu
2526	A	Plafond béton peint -Plafond1	Haut Centre	Béton	Peinture	0,06 mg/cm <sup>2</sup>	Non dégradé	Inconnu

N° de Mesure	Zone	Unité de diagnostic (UD)	Localisation de la mesure	Substrat	Revêtement	Valeurs ou constat visuel	Etat de conservation	Travaux envisagés
-----------------	------	--------------------------	------------------------------	----------	------------	------------------------------	----------------------	-------------------

### Façade sud - Vol 82 (Façade sud)

2527	A	Garde corps Négative (Garde corps Negative)-GC1	Haut Gauche	Autre	Autre	0 mg/cm <sup>2</sup>	Non dégradé	Inconnu
2528	A	Garde corps Négative (Garde corps Negative)-GC2	Haut Centre	Autre	Autre	0 mg/cm <sup>2</sup>	Non dégradé	Inconnu
2529	A	Garde corps Négative (Garde corps Negative)-GC3	Centre Centre	Autre	Autre	0 mg/cm <sup>2</sup>	Non dégradé	Inconnu

Nombre total d'unités de Diagnostic : 6

N° de Mesure	Zone	Unité de diagnostic (UD)	Localisation de la mesure	Substrat	Revêtement	Valeurs ou constat visuel	Etat de conservation	Travaux envisagés
-----------------	------	--------------------------	------------------------------	----------	------------	------------------------------	----------------------	-------------------

### Tribunal grande instance - étage 1 - Vol 28 (Circulation 4)

700	A	Plafond platre papier peint-Plafond1	Centre Centre	Plâtre	Papier peint	0,04 mg/cm <sup>2</sup>	Non dégradé	Inconnu
701	A	Plafond platre papier peint-Plafond1	Centre Droite	Plâtre	Papier peint	0,06 mg/cm <sup>2</sup>	Non dégradé	Inconnu
702	A	Plafond platre papier peint-Plafond1	Haut Droite	Plâtre	Papier peint	0,03 mg/cm <sup>2</sup>	Non dégradé	Inconnu
775	C	Mur platre peint-Mur1	Haut Centre	Plâtre	Peinture	0,03 mg/cm <sup>2</sup>	Non dégradé	Inconnu
776	C	Mur platre peint-Mur1	Bas Gauche	Plâtre	Peinture	0,08 mg/cm <sup>2</sup>	Non dégradé	Inconnu
777	C	Mur platre peint-Mur1	Haut Gauche	Plâtre	Peinture	0,06 mg/cm <sup>2</sup>	Non dégradé	Inconnu
778	B	Mur platre peint-Mur1	Haut Droite	Plâtre	Peinture	0,06 mg/cm <sup>2</sup>	Non dégradé	Inconnu
779	B	Mur platre peint-Mur1	Bas Centre	Plâtre	Peinture	0,09 mg/cm <sup>2</sup>	Non dégradé	Inconnu
780	B	Mur platre peint-Mur1	Bas Droite	Plâtre	Peinture	0,07 mg/cm <sup>2</sup>	Non dégradé	Inconnu
781	A	Mur platre peint-Mur1	Bas Centre	Plâtre	Peinture	0,02 mg/cm <sup>2</sup>	Non dégradé	Inconnu
782	A	Mur platre peint-Mur1	Haut Centre	Plâtre	Peinture	0,02 mg/cm <sup>2</sup>	Non dégradé	Inconnu
783	A	Mur platre peint-Mur1	Centre Gauche	Plâtre	Peinture	0,05 mg/cm <sup>2</sup>	Non dégradé	Inconnu
784	D	Mur platre peint-Mur1	Bas Droite	Plâtre	Peinture	0,03 mg/cm <sup>2</sup>	Non dégradé	Inconnu
785	D	Mur platre peint-Mur1	Centre Gauche	Plâtre	Peinture	0,06 mg/cm <sup>2</sup>	Non dégradé	Inconnu
786	D	Mur platre peint-Mur1	Bas Droite	Plâtre	Peinture	0,05 mg/cm <sup>2</sup>	Non dégradé	Inconnu
787	E	Mur platre peint-Mur1	Centre Centre	Plâtre	Peinture	0,04 mg/cm <sup>2</sup>	Non dégradé	Inconnu





N° de Mesure	Zone	Unité de diagnostic (UD)	Localisation de la mesure	Substrat	Revêtement	Valeurs ou constat visuel	Etat de conservation	Travaux envisagés
Tribunal grande instance - étage 1 - Vol 28 (Circulation 4)								
788	E	Mur platre peint-Mur1	Haut Gauche	Plâtre	Peinture	0,02 mg/cm²	Non dégradé	Inconnu
789	E	Mur platre peint-Mur1	Haut Droite	Plâtre	Peinture	0,02 mg/cm²	Non dégradé	Inconnu
790	K	Mur platre peint-Mur1	Bas Centre	Plâtre	Peinture	0,03 mg/cm²	Non dégradé	Inconnu
791	K	Mur platre peint-Mur1	Centre Gauche	Plâtre	Peinture	0,04 mg/cm²	Non dégradé	Inconnu
792	K	Mur platre peint-Mur1	Centre Gauche	Plâtre	Peinture	0,06 mg/cm²	Non dégradé	Inconnu
793	L	Mur platre peint-Mur1	Centre Gauche	Plâtre	Peinture	0,01 mg/cm²	Non dégradé	Inconnu
794	L	Mur platre peint-Mur1	Haut Centre	Plâtre	Peinture	0,06 mg/cm²	Non dégradé	Inconnu
795	L	Mur platre peint-Mur1	Haut Centre	Plâtre	Peinture	0,05 mg/cm²	Non dégradé	Inconnu
796	J	Mur platre peint-Mur1	Centre Centre	Plâtre	Peinture	0,07 mg/cm²	Non dégradé	Inconnu
797	J	Mur platre peint-Mur1	Centre Droite	Plâtre	Peinture	0,09 mg/cm²	Non dégradé	Inconnu
798	J	Mur platre peint-Mur1	Bas Gauche	Plâtre	Peinture	0,06 mg/cm²	Non dégradé	Inconnu
799	I	Mur platre peint-Mur1	Bas Droite	Plâtre	Peinture	0,08 mg/cm²	Non dégradé	Inconnu
800	I	Mur platre peint-Mur1	Haut Centre	Plâtre	Peinture	0,09 mg/cm²	Non dégradé	Inconnu
801	I	Mur platre peint-Mur1	Bas Droite	Plâtre	Peinture	0,04 mg/cm²	Non dégradé	Inconnu
802	H	Mur platre peint-Mur1	Centre Centre	Plâtre	Peinture	0,03 mg/cm²	Non dégradé	Inconnu
803	H	Mur platre peint-Mur1	Bas Centre	Plâtre	Peinture	0,01 mg/cm²	Non dégradé	Inconnu
804	H	Mur platre peint-Mur1	Bas Droite	Plâtre	Peinture	0,03 mg/cm²	Non dégradé	Inconnu
805	G	Mur platre peint-Mur1	Centre Gauche	Plâtre	Peinture	0,01 mg/cm²	Non dégradé	Inconnu
806	G	Mur platre peint-Mur1	Bas Droite	Plâtre	Peinture	0,07 mg/cm²	Non dégradé	Inconnu
807	G	Mur platre peint-Mur1	Bas Centre	Plâtre	Peinture	0,02 mg/cm²	Non dégradé	Inconnu
808	F	Mur platre peint-Mur1	Centre Gauche	Plâtre	Peinture	0,08 mg/cm²	Non dégradé	Inconnu
809	F	Mur platre peint-Mur1	Centre Centre	Plâtre	Peinture	0,08 mg/cm²	Non dégradé	Inconnu
810	F	Mur platre peint-Mur1	Bas Gauche	Plâtre	Peinture	0,03 mg/cm²	Non dégradé	Inconnu

**Plomb**

N° de Mesure	Zone	Unité de diagnostic (UD)	Localisation de la mesure	Substrat	Revêtement	Valeurs ou constat visuel	Etat de conservation	Travaux envisagés
Tribunal grande instance - étage 1 - Vol 28 (Circulation 4)								
847	A	Plafond platre papier peint-Plafond2	Haut Gauche	Plâtre	Papier peint	0,01 mg/cm²	Non dégradé	Inconnu
848	A	Plafond platre papier peint-Plafond2	Haut Gauche	Plâtre	Papier peint	0,06 mg/cm²	Non dégradé	Inconnu
849	A	Plafond platre papier peint-Plafond2	Centre Gauche	Plâtre	Papier peint	0,02 mg/cm²	Non dégradé	Inconnu
892	Planc her haut	Plinthes - tous murs (Plinthes-tous murs)-Plinthes-tous murs1	Haut Gauche	Bois	Peinture	0,02 mg/cm²	Non dégradé	Inconnu
893	Planc her haut	Plinthes - tous murs (Plinthes-tous murs)-Plinthes-tous murs1	Bas Gauche	Bois	Peinture	0,06 mg/cm²	Non dégradé	Inconnu
894	Planc her haut	Plinthes - tous murs (Plinthes-tous murs)-Plinthes-tous murs1	Haut Centre	Bois	Peinture	0,04 mg/cm²	Non dégradé	Inconnu
910	Planc her bas	Plinthes - tous murs (Plinthes-tous murs)-Plinthes-tous murs1	Centre Centre	Bois	Peinture	0,08 mg/cm²	Non dégradé	Inconnu
911	Planc her bas	Plinthes - tous murs (Plinthes-tous murs)-Plinthes-tous murs1	Centre Droite	Bois	Peinture	0,07 mg/cm²	Non dégradé	Inconnu
912	Planc her bas	Plinthes - tous murs (Plinthes-tous murs)-Plinthes-tous murs1	Centre Centre	Bois	Peinture	0,02 mg/cm²	Non dégradé	Inconnu
952	A	Porte bois peint (Dormant)-Po1	Centre Droite	Bois	Peinture	0,06 mg/cm²	Non dégradé	Inconnu
953	A	Porte bois peint (Dormant)-Po1	Centre Centre	Bois	Peinture	0,05 mg/cm²	Non dégradé	Inconnu
954	A	Porte bois peint (Dormant)-Po1	Bas Centre	Bois	Peinture	0,07 mg/cm²	Non dégradé	Inconnu
955	A	Porte bois peint (Ouvrant)-Po1	Haut Droite	Bois	Peinture	0,03 mg/cm²	Non dégradé	Inconnu
956	A	Porte bois peint (Ouvrant)-Po1	Centre Centre	Bois	Peinture	0,05 mg/cm²	Non dégradé	Inconnu
957	A	Porte bois peint (Ouvrant)-Po1	Centre Droite	Bois	Peinture	0,06 mg/cm²	Non dégradé	Inconnu

N° de Mesure	Zone	Unité de diagnostic (UD)	Localisation de la mesure	Substrat	Revêtement	Valeurs ou constat visuel	Etat de conservation	Travaux envisagés
Tribunal grande instance - étage 1 - Vol 28 (Circulation 4)								
976	D	Escalier droit béton peint (Marche)-Ed1	Haut Centre	Béton	Peinture	0,03 mg/cm <sup>2</sup>	Non dégradé	Inconnu
977	D	Escalier droit béton peint (Marche)-Ed1	Haut Centre	Béton	Peinture	0,03 mg/cm <sup>2</sup>	Non dégradé	Inconnu
978	D	Escalier droit béton peint (Marche)-Ed1	Bas Droite	Béton	Peinture	0,09 mg/cm <sup>2</sup>	Non dégradé	Inconnu
979	D	Escalier droit béton peint (Contre marche)-Ed1	Centre Centre	Béton	Peinture	0,05 mg/cm <sup>2</sup>	Non dégradé	Inconnu
980	D	Escalier droit béton peint (Contre marche)-Ed1	Bas Gauche	Béton	Peinture	0,06 mg/cm <sup>2</sup>	Non dégradé	Inconnu
981	D	Escalier droit béton peint (Contre marche)-Ed1	Haut Gauche	Béton	Peinture	0,02 mg/cm <sup>2</sup>	Non dégradé	Inconnu
982	K	Escalier droit béton peint (Marche)-Ed1	Bas Gauche	Béton	Peinture	0,07 mg/cm <sup>2</sup>	Non dégradé	Inconnu
983	K	Escalier droit béton peint (Marche)-Ed1	Bas Centre	Béton	Peinture	0,08 mg/cm <sup>2</sup>	Non dégradé	Inconnu
984	K	Escalier droit béton peint (Marche)-Ed1	Haut Droite	Béton	Peinture	0,03 mg/cm <sup>2</sup>	Non dégradé	Inconnu
985	K	Escalier droit béton peint (Contre marche)-Ed1	Haut Gauche	Béton	Peinture	0,02 mg/cm <sup>2</sup>	Non dégradé	Inconnu
986	K	Escalier droit béton peint (Contre marche)-Ed1	Bas Gauche	Béton	Peinture	0,07 mg/cm <sup>2</sup>	Non dégradé	Inconnu
987	K	Escalier droit béton peint (Contre marche)-Ed1	Bas Centre	Béton	Peinture	0,08 mg/cm <sup>2</sup>	Non dégradé	Inconnu
1009	C	Rambardes (Rambardes )-Rambardes1	Centre Droite	Métal	Peinture	0,06 mg/cm <sup>2</sup>	Etat d'usage	Inconnu
1010	C	Rambardes (Rambardes )-Rambardes1	Bas Droite	Métal	Peinture	0,09 mg/cm <sup>2</sup>	Etat d'usage	Inconnu
1011	C	Rambardes (Rambardes )-Rambardes1	Haut Gauche	Métal	Peinture	0,01 mg/cm <sup>2</sup>	Etat d'usage	Inconnu
1012	L	Rambardes (Rambardes )-Rambardes1	Bas Droite	Métal	Peinture	0,09 mg/cm <sup>2</sup>	Etat d'usage	Inconnu
1013	L	Rambardes (Rambardes )-Rambardes1	Haut Centre	Métal	Peinture	0,03 mg/cm <sup>2</sup>	Etat d'usage	Inconnu
1014	L	Rambardes (Rambardes )-Rambardes1	Haut Gauche	Métal	Peinture	0,02 mg/cm <sup>2</sup>	Etat d'usage	Inconnu
1095	M	Poutre (Poutre)-Poutre1	Bas Centre	Béton	Peinture	0,01 mg/cm <sup>2</sup>	Non dégradé	Inconnu
1096	M	Poutre (Poutre)-Poutre1	Bas Centre	Béton	Peinture	0,27 mg/cm <sup>2</sup>	Non dégradé	Inconnu
1101	D	Escalier droit béton peint (Marche)-Ed2	Haut Droite	Béton	Peinture	0,03 mg/cm <sup>2</sup>	Non dégradé	Inconnu
1102	D	Escalier droit béton peint (Marche)-Ed2	Bas Droite	Béton	Peinture	0,05 mg/cm <sup>2</sup>	Non dégradé	Inconnu
1103	D	Escalier droit béton peint (Marche)-Ed2	Haut Droite	Béton	Peinture	0,07 mg/cm <sup>2</sup>	Non dégradé	Inconnu

N° de Mesure	Zone	Unité de diagnostic (UD)	Localisation de la mesure	Substrat	Revêtement	Valeurs ou constat visuel	Etat de conservation	Travaux envisagés
-----------------	------	--------------------------	------------------------------	----------	------------	------------------------------	----------------------	-------------------

## Tribunal grande instance - étage 1 - Vol 28 (Circulation 4)

1104	D	Escalier droit béton peint (Contre marche)-Ed2	Centre Gauche	Béton	Peinture	0,05 mg/cm <sup>2</sup>	Non dégradé	Inconnu
1105	D	Escalier droit béton peint (Contre marche)-Ed2	Haut Droite	Béton	Peinture	0,02 mg/cm <sup>2</sup>	Non dégradé	Inconnu
1106	D	Escalier droit béton peint (Contre marche)-Ed2	Centre Gauche	Béton	Peinture	0,04 mg/cm <sup>2</sup>	Non dégradé	Inconnu

Nombre total d'unités de Diagnostic : 23

N° de Mesure	Zone	Unité de diagnostic (UD)	Localisation de la mesure	Substrat	Revêtement	Valeurs ou constat visuel	Etat de conservation	Travaux envisagés
-----------------	------	--------------------------	------------------------------	----------	------------	------------------------------	----------------------	-------------------

## Tribunal grande instance - étage 1 - Vol 29 (Bureau 1)

703	C	Plafond plâtre papier peint-Plafond1	Centre Centre	Plâtre	Papier peint	0,01 mg/cm <sup>2</sup>	Non dégradé	Inconnu
704	C	Plafond plâtre papier peint-Plafond1	Haut Gauche	Plâtre	Papier peint	0,04 mg/cm <sup>2</sup>	Non dégradé	Inconnu
705	C	Plafond plâtre papier peint-Plafond1	Haut Droite	Plâtre	Papier peint	0,08 mg/cm <sup>2</sup>	Non dégradé	Inconnu
850	B	Mur plâtre peint-Mur1	Haut Centre	Plâtre	Peinture	0,06 mg/cm <sup>2</sup>	Non dégradé	Inconnu
851	B	Mur plâtre peint-Mur1	Bas Centre	Plâtre	Peinture	0,03 mg/cm <sup>2</sup>	Non dégradé	Inconnu
852	B	Mur plâtre peint-Mur1	Haut Centre	Plâtre	Peinture	0,04 mg/cm <sup>2</sup>	Non dégradé	Inconnu
853	A	Mur plâtre peint-Mur1	Haut Centre	Plâtre	Peinture	0,08 mg/cm <sup>2</sup>	Non dégradé	Inconnu
854	A	Mur plâtre peint-Mur1	Bas Gauche	Plâtre	Peinture	0,01 mg/cm <sup>2</sup>	Non dégradé	Inconnu
855	A	Mur plâtre peint-Mur1	Haut Gauche	Plâtre	Peinture	0,09 mg/cm <sup>2</sup>	Non dégradé	Inconnu
856	F	Mur plâtre peint-Mur1	Centre Gauche	Plâtre	Peinture	0,08 mg/cm <sup>2</sup>	Non dégradé	Inconnu
857	F	Mur plâtre peint-Mur1	Bas Droite	Plâtre	Peinture	0,08 mg/cm <sup>2</sup>	Non dégradé	Inconnu
858	F	Mur plâtre peint-Mur1	Bas Gauche	Plâtre	Peinture	0,01 mg/cm <sup>2</sup>	Non dégradé	Inconnu
859	E	Mur plâtre peint-Mur1	Haut Centre	Plâtre	Peinture	0,07 mg/cm <sup>2</sup>	Non dégradé	Inconnu
860	E	Mur plâtre peint-Mur1	Haut Centre	Plâtre	Peinture	0,08 mg/cm <sup>2</sup>	Non dégradé	Inconnu
861	E	Mur plâtre peint-Mur1	Centre Centre	Plâtre	Peinture	0,04 mg/cm <sup>2</sup>	Non dégradé	Inconnu
862	D	Mur plâtre peint-Mur1	Centre Droite	Plâtre	Peinture	0,03 mg/cm <sup>2</sup>	Non dégradé	Inconnu

**Plomb**

N° de Mesure	Zone	Unité de diagnostic (UD)	Localisation de la mesure	Substrat	Revêtement	Valeurs ou constat visuel	Etat de conservation	Travaux envisagés
Tribunal grande instance - étage 1 - Vol 29 (Bureau 1)								
863	D	Mur platre peint-Mur1	Centre Gauche	Plâtre	Peinture	0,05 mg/cm <sup>2</sup>	Non dégradé	Inconnu
864	D	Mur platre peint-Mur1	Haut Gauche	Plâtre	Peinture	0,02 mg/cm <sup>2</sup>	Non dégradé	Inconnu
865	C	Mur platre peint-Mur1	Centre Droite	Plâtre	Peinture	0,04 mg/cm <sup>2</sup>	Non dégradé	Inconnu
866	C	Mur platre peint-Mur1	Haut Centre	Plâtre	Peinture	0,05 mg/cm <sup>2</sup>	Non dégradé	Inconnu
867	C	Mur platre peint-Mur1	Bas Droite	Plâtre	Peinture	0,02 mg/cm <sup>2</sup>	Non dégradé	Inconnu
895	Planc her bas	Plinthes - tous murs (Plinthes-tous murs)-Plinthes-tous murs1	Centre Gauche	Bois	Peinture	0,06 mg/cm <sup>2</sup>	Non dégradé	Inconnu
896	Planc her bas	Plinthes - tous murs (Plinthes-tous murs)-Plinthes-tous murs1	Centre Droite	Bois	Peinture	0,02 mg/cm <sup>2</sup>	Non dégradé	Inconnu
897	Planc her bas	Plinthes - tous murs (Plinthes-tous murs)-Plinthes-tous murs1	Haut Centre	Bois	Peinture	0,08 mg/cm <sup>2</sup>	Non dégradé	Inconnu
946	C	Porte bois peint (Dormant)-Po1	Haut Droite	Bois	Peinture	0,03 mg/cm <sup>2</sup>	Non dégradé	Inconnu
947	C	Porte bois peint (Dormant)-Po1	Centre Gauche	Bois	Peinture	0,04 mg/cm <sup>2</sup>	Non dégradé	Inconnu
948	C	Porte bois peint (Dormant)-Po1	Centre Gauche	Bois	Peinture	0,04 mg/cm <sup>2</sup>	Non dégradé	Inconnu
949	C	Porte bois peint (Ouvrant)-Po1	Centre Droite	Bois	Peinture	0,06 mg/cm <sup>2</sup>	Non dégradé	Inconnu
950	C	Porte bois peint (Ouvrant)-Po1	Bas Gauche	Bois	Peinture	0,06 mg/cm <sup>2</sup>	Non dégradé	Inconnu
951	C	Porte bois peint (Ouvrant)-Po1	Centre Centre	Bois	Peinture	0,05 mg/cm <sup>2</sup>	Non dégradé	Inconnu
1069	C	Porte bois peint (Dormant)-Po2	Bas Gauche	Bois	Peinture	0,04 mg/cm <sup>2</sup>	Non dégradé	Inconnu
1070	C	Porte bois peint (Dormant)-Po2	Bas Droite	Bois	Peinture	0,01 mg/cm <sup>2</sup>	Non dégradé	Inconnu
1071	C	Porte bois peint (Dormant)-Po2	Haut Centre	Bois	Peinture	0,07 mg/cm <sup>2</sup>	Non dégradé	Inconnu
1072	C	Porte bois peint (Ouvrant)-Po2	Bas Centre	Bois	Peinture	0,05 mg/cm <sup>2</sup>	Non dégradé	Inconnu
1073	C	Porte bois peint (Ouvrant)-Po2	Bas Centre	Bois	Peinture	0,02 mg/cm <sup>2</sup>	Non dégradé	Inconnu

**Plomb**

N° de Mesure	Zone	Unité de diagnostic (UD)	Localisation de la mesure	Substrat	Revêtement	Valeurs ou constat visuel	Etat de conservation	Travaux envisagés
Tribunal grande instance - étage 1 - Vol 29 (Bureau 1)								
1074	C	Porte bois peint (Ouvrant)-Po2	Bas Centre	Bois	Peinture	0,02 mg/cm <sup>2</sup>	Non dégradé	Inconnu
1075	A	Porte bois peint (Dormant)-Po1	Haut Droite	Bois	Peinture	0,02 mg/cm <sup>2</sup>	Non dégradé	Inconnu
1076	A	Porte bois peint (Dormant)-Po1	Centre Centre	Bois	Peinture	0,06 mg/cm <sup>2</sup>	Non dégradé	Inconnu
1077	A	Porte bois peint (Dormant)-Po1	Bas Centre	Bois	Peinture	0,04 mg/cm <sup>2</sup>	Non dégradé	Inconnu
1078	A	Porte bois peint (Ouvrant)-Po1	Bas Centre	Bois	Peinture	0,02 mg/cm <sup>2</sup>	Non dégradé	Inconnu
1079	A	Porte bois peint (Ouvrant)-Po1	Haut Centre	Bois	Peinture	0,05 mg/cm <sup>2</sup>	Non dégradé	Inconnu
1080	A	Porte bois peint (Ouvrant)-Po1	Bas Droite	Bois	Peinture	0,04 mg/cm <sup>2</sup>	Non dégradé	Inconnu

Nombre total d'unités de Diagnostic : 11

N° de Mesure	Zone	Unité de diagnostic (UD)	Localisation de la mesure	Substrat	Revêtement	Valeurs ou constat visuel	Etat de conservation	Travaux envisagés
Tribunal grande instance - étage 1 - Vol 30 (Sas 8)								
868	C	Mur platre peint-Mur1	Bas Droite	Plâtre	Peinture	0,05 mg/cm <sup>2</sup>	Non dégradé	Inconnu
869	C	Mur platre peint-Mur1	Bas Centre	Plâtre	Peinture	0,03 mg/cm <sup>2</sup>	Non dégradé	Inconnu
870	C	Mur platre peint-Mur1	Centre Centre	Plâtre	Peinture	0,04 mg/cm <sup>2</sup>	Non dégradé	Inconnu
871	D	Mur platre peint-Mur1	Centre Gauche	Plâtre	Peinture	0,01 mg/cm <sup>2</sup>	Non dégradé	Inconnu
872	D	Mur platre peint-Mur1	Bas Centre	Plâtre	Peinture	0,03 mg/cm <sup>2</sup>	Non dégradé	Inconnu
873	D	Mur platre peint-Mur1	Bas Droite	Plâtre	Peinture	0,02 mg/cm <sup>2</sup>	Non dégradé	Inconnu
874	A	Mur platre peint-Mur1	Haut Droite	Plâtre	Peinture	0,05 mg/cm <sup>2</sup>	Non dégradé	Inconnu
875	A	Mur platre peint-Mur1	Centre Gauche	Plâtre	Peinture	0,03 mg/cm <sup>2</sup>	Non dégradé	Inconnu
876	A	Mur platre peint-Mur1	Centre Gauche	Plâtre	Peinture	0,08 mg/cm <sup>2</sup>	Non dégradé	Inconnu
877	B	Mur platre peint-Mur1	Bas Droite	Plâtre	Peinture	0,09 mg/cm <sup>2</sup>	Non dégradé	Inconnu
878	B	Mur platre peint-Mur1	Centre Gauche	Plâtre	Peinture	0,07 mg/cm <sup>2</sup>	Non dégradé	Inconnu
879	B	Mur platre peint-Mur1	Centre Droite	Plâtre	Peinture	0,08 mg/cm <sup>2</sup>	Non dégradé	Inconnu

N° de Mesure	Zone	Unité de diagnostic (UD)	Localisation de la mesure	Substrat	Revêtement	Valeurs ou constat visuel	Etat de conservation	Travaux envisagés
Tribunal grande instance - étage 1 - Vol 30 (Sas 8)								
913	Planc her haut	Plinthes - tous murs (Plinthes-tous murs)-Plinthes-tous murs1	Bas Centre	Bois	Peinture	0,01 mg/cm <sup>2</sup>	Non dégradé	Inconnu
914	Planc her haut	Plinthes - tous murs (Plinthes-tous murs)-Plinthes-tous murs1	Haut Gauche	Bois	Peinture	0,05 mg/cm <sup>2</sup>	Non dégradé	Inconnu
915	Planc her haut	Plinthes - tous murs (Plinthes-tous murs)-Plinthes-tous murs1	Haut Centre	Bois	Peinture	0,08 mg/cm <sup>2</sup>	Non dégradé	Inconnu
994	A	Escalier droit béton peint (Marche)-Ed1	Centre Droite	Béton	Peinture	0,06 mg/cm <sup>2</sup>	Non dégradé	Inconnu
995	A	Escalier droit béton peint (Marche)-Ed1	Bas Centre	Béton	Peinture	0,08 mg/cm <sup>2</sup>	Non dégradé	Inconnu
996	A	Escalier droit béton peint (Marche)-Ed1	Centre Droite	Béton	Peinture	0,06 mg/cm <sup>2</sup>	Non dégradé	Inconnu
997	A	Escalier droit béton peint (Contre marche)-Ed1	Haut Centre	Béton	Peinture	0,02 mg/cm <sup>2</sup>	Non dégradé	Inconnu
998	A	Escalier droit béton peint (Contre marche)-Ed1	Centre Gauche	Béton	Peinture	0,04 mg/cm <sup>2</sup>	Non dégradé	Inconnu
999	A	Escalier droit béton peint (Contre marche)-Ed1	Haut Gauche	Béton	Peinture	0,01 mg/cm <sup>2</sup>	Non dégradé	Inconnu
1015	A	Rambardes (Rambardes )-Rambardes1	Haut Droite	Métal	Peinture	0,04 mg/cm <sup>2</sup>	Etat d'usage	Inconnu
1016	A	Rambardes (Rambardes )-Rambardes1	Bas Droite	Métal	Peinture	0,08 mg/cm <sup>2</sup>	Etat d'usage	Inconnu
1017	A	Rambardes (Rambardes )-Rambardes1	Haut Gauche	Métal	Peinture	0,02 mg/cm <sup>2</sup>	Etat d'usage	Inconnu
1033	B	Fenêtre PVC brut (Dormant)-Fe1	Haut Droite	Pvc	Brut	Non mesuré	-	Inconnu
1034	B	Fenêtre PVC brut (Volet)-Fe1	Centre Gauche	Pvc	Brut	Non mesuré	-	Inconnu
1035	B	Fenêtre PVC brut (Ouvrant)-Fe1	Centre Centre	Pvc	Brut	Non mesuré	-	Inconnu
1036	B	Fenêtre PVC brut (Dormant extérieur)-Fe1	Bas Gauche	Pvc	Brut	Non mesuré	-	Inconnu
1037	B	Fenêtre PVC brut (Ouvrant extérieur)-Fe1	Centre Centre	Pvc	Brut	Non mesuré	-	Inconnu
1053	B	Allège (Allège)-Allège1	Bas Gauche	Plâtre	Peinture	0,07 mg/cm <sup>2</sup>	Non dégradé	Inconnu
1054	B	Allège (Allège)-Allège1	Bas Droite	Plâtre	Peinture	0,68 mg/cm <sup>2</sup>	Non dégradé	Inconnu





N° de Mesure	Zone	Unité de diagnostic (UD)	Localisation de la mesure	Substrat	Revêtement	Valeurs ou constat visuel	Etat de conservation	Travaux envisagés
-----------------	------	--------------------------	------------------------------	----------	------------	------------------------------	----------------------	-------------------

**Tribunal grande instance - étage 1 - Vol 30 (Sas 8)**

1057	B	Embrasure (Embrasure)-Embrasure1	Centre Gauche	Métal	Peinture	0,03 mg/cm <sup>2</sup>	Non dégradé	Inconnu
1058	B	Embrasure (Embrasure)-Embrasure1	Centre Centre	Métal	Peinture	0,63 mg/cm <sup>2</sup>	Non dégradé	Inconnu
1087	D	Porte bois peint (Dormant)-Po1	Bas Droite	Bois	Peinture	0,02 mg/cm <sup>2</sup>	Non dégradé	Inconnu
1088	D	Porte bois peint (Dormant)-Po1	Centre Droite	Bois	Peinture	0,03 mg/cm <sup>2</sup>	Non dégradé	Inconnu
1089	D	Porte bois peint (Dormant)-Po1	Centre Droite	Bois	Peinture	0,04 mg/cm <sup>2</sup>	Non dégradé	Inconnu
1090	D	Porte bois peint (Ouvrant)-Po1	Centre Centre	Bois	Peinture	0,01 mg/cm <sup>2</sup>	Non dégradé	Inconnu
1091	D	Porte bois peint (Ouvrant)-Po1	Centre Droite	Bois	Peinture	0,05 mg/cm <sup>2</sup>	Non dégradé	Inconnu
1092	D	Porte bois peint (Ouvrant)-Po1	Centre Centre	Bois	Peinture	0,08 mg/cm <sup>2</sup>	Non dégradé	Inconnu

Nombre total d'unités de Diagnostic : 11

N° de Mesure	Zone	Unité de diagnostic (UD)	Localisation de la mesure	Substrat	Revêtement	Valeurs ou constat visuel	Etat de conservation	Travaux envisagés
-----------------	------	--------------------------	------------------------------	----------	------------	------------------------------	----------------------	-------------------

**Tribunal grande instance - étage 1 - Vol 31 (Bibliothèque)**

715	C	Plafond plâtre papier peint-Plafond1	Centre Droite	Plâtre	Papier peint	0,02 mg/cm <sup>2</sup>	Non dégradé	Inconnu
716	C	Plafond plâtre papier peint-Plafond1	Centre Centre	Plâtre	Papier peint	0,04 mg/cm <sup>2</sup>	Non dégradé	Inconnu
717	C	Plafond plâtre papier peint-Plafond1	Centre Centre	Plâtre	Papier peint	0,04 mg/cm <sup>2</sup>	Non dégradé	Inconnu
880	A	Mur plâtre peint-Mur1	Haut Centre	Plâtre	Peinture	0,02 mg/cm <sup>2</sup>	Non dégradé	Inconnu
881	A	Mur plâtre peint-Mur1	Bas Droite	Plâtre	Peinture	0,02 mg/cm <sup>2</sup>	Non dégradé	Inconnu
882	A	Mur plâtre peint-Mur1	Bas Gauche	Plâtre	Peinture	0,08 mg/cm <sup>2</sup>	Non dégradé	Inconnu
883	D	Mur plâtre peint-Mur1	Bas Gauche	Plâtre	Peinture	0,02 mg/cm <sup>2</sup>	Non dégradé	Inconnu
884	D	Mur plâtre peint-Mur1	Centre Centre	Plâtre	Peinture	0,07 mg/cm <sup>2</sup>	Non dégradé	Inconnu
885	D	Mur plâtre peint-Mur1	Bas Gauche	Plâtre	Peinture	0,01 mg/cm <sup>2</sup>	Non dégradé	Inconnu
886	C	Mur plâtre peint-Mur1	Haut Centre	Plâtre	Peinture	0,04 mg/cm <sup>2</sup>	Non dégradé	Inconnu
887	C	Mur plâtre peint-Mur1	Bas Centre	Plâtre	Peinture	0,09 mg/cm <sup>2</sup>	Non dégradé	Inconnu

N° de Mesure	Zone	Unité de diagnostic (UD)	Localisation de la mesure	Substrat	Revêtement	Valeurs ou constat visuel	Etat de conservation	Travaux envisagés
Tribunal grande instance - étage 1 - Vol 31 (Bibliothèque)								
888	C	Mur platre peint-Mur1	Centre Droite	Plâtre	Peinture	0,06 mg/cm²	Non dégradé	Inconnu
889	B	Mur platre peint-Mur1	Haut Droite	Plâtre	Peinture	0,02 mg/cm²	Non dégradé	Inconnu
890	B	Mur platre peint-Mur1	Bas Droite	Plâtre	Peinture	0,02 mg/cm²	Non dégradé	Inconnu
891	B	Mur platre peint-Mur1	Centre Centre	Plâtre	Peinture	0,05 mg/cm²	Non dégradé	Inconnu
916	Plancher bas	Plinthes - tous murs (Plinthes-tous murs)-Plinthes-tous murs1	Centre Droite	Bois	Peinture	0,07 mg/cm²	Non dégradé	Inconnu
917	Plancher bas	Plinthes - tous murs (Plinthes-tous murs)-Plinthes-tous murs1	Bas Droite	Bois	Peinture	0,05 mg/cm²	Non dégradé	Inconnu
918	Plancher bas	Plinthes - tous murs (Plinthes-tous murs)-Plinthes-tous murs1	Centre Gauche	Bois	Peinture	0,06 mg/cm²	Non dégradé	Inconnu
1023	D	Fenêtre PVC brut (Dormant)-Fe1	Bas Centre	Pvc	Brut	Non mesuré	-	Inconnu
1024	D	Fenêtre PVC brut (Volet)-Fe1	Haut Centre	Pvc	Brut	Non mesuré	-	Inconnu
1025	D	Fenêtre PVC brut (Ouvrant)-Fe1	Haut Gauche	Pvc	Brut	Non mesuré	-	Inconnu
1026	D	Fenêtre PVC brut (Dormant extérieur)-Fe1	Centre Gauche	Pvc	Brut	Non mesuré	-	Inconnu
1027	D	Fenêtre PVC brut (Ouvrant extérieur)-Fe1	Centre Droite	Pvc	Brut	Non mesuré	-	Inconnu
1028	C	Fenêtre PVC brut (Dormant)-Fe1	Haut Gauche	Pvc	Brut	Non mesuré	-	Inconnu
1029	C	Fenêtre PVC brut (Volet)-Fe1	Bas Droite	Pvc	Brut	Non mesuré	-	Inconnu
1030	C	Fenêtre PVC brut (Ouvrant)-Fe1	Bas Gauche	Pvc	Brut	Non mesuré	-	Inconnu
1031	C	Fenêtre PVC brut (Dormant extérieur)-Fe1	Haut Centre	Pvc	Brut	Non mesuré	-	Inconnu
1032	C	Fenêtre PVC brut (Ouvrant extérieur)-Fe1	Haut Droite	Pvc	Brut	Non mesuré	-	Inconnu
1049	C	Allège (Allège)-Allège1	Haut Centre	Plâtre	Peinture	0,05 mg/cm²	Non dégradé	Inconnu
1050	C	Allège (Allège)-Allège1	Haut Gauche	Plâtre	Peinture	0,69 mg/cm²	Non dégradé	Inconnu

**Plomb**

N° de Mesure	Zone	Unité de diagnostic (UD)	Localisation de la mesure	Substrat	Revêtement	Valeurs ou constat visuel	Etat de conservation	Travaux envisagés
-----------------	------	--------------------------	------------------------------	----------	------------	------------------------------	----------------------	-------------------

**Tribunal grande instance - étage 1 - Vol 31 (Bibliothèque)**

1051	D	Allège (Allège)-Allège1	Centre Droite	Plâtre	Peinture	0,67 mg/cm <sup>2</sup>	Non dégradé	Inconnu
1052	D	Allège (Allège)-Allège1	Centre Centre	Plâtre	Peinture	0,07 mg/cm <sup>2</sup>	Non dégradé	Inconnu
1059	D	Embrasure (Embrasure)-Embrasure1	Bas Centre	Métal	Peinture	0,06 mg/cm <sup>2</sup>	Non dégradé	Inconnu
1060	D	Embrasure (Embrasure)-Embrasure1	Haut Centre	Métal	Peinture	0,8 mg/cm <sup>2</sup>	Non dégradé	Inconnu
1061	C	Embrasure (Embrasure)-Embrasure1	Bas Gauche	Métal	Peinture	0,07 mg/cm <sup>2</sup>	Non dégradé	Inconnu
1062	C	Embrasure (Embrasure)-Embrasure1	Bas Gauche	Métal	Peinture	0,62 mg/cm <sup>2</sup>	Non dégradé	Inconnu

**Nombre total d'unités de Diagnostic : 12**

N° de Mesure	Zone	Unité de diagnostic (UD)	Localisation de la mesure	Substrat	Revêtement	Valeurs ou constat visuel	Etat de conservation	Travaux envisagés
-----------------	------	--------------------------	------------------------------	----------	------------	------------------------------	----------------------	-------------------

**Tribunal grande instance - étage 1 - Vol 32 (Bureau 2)**

694	C	Plafond platre papier peint-Plafond1	Haut Droite	Plâtre	Papier peint	0,03 mg/cm <sup>2</sup>	Non dégradé	Inconnu
695	C	Plafond platre papier peint-Plafond1	Bas Droite	Plâtre	Papier peint	0,05 mg/cm <sup>2</sup>	Non dégradé	Inconnu
696	C	Plafond platre papier peint-Plafond1	Haut Centre	Plâtre	Papier peint	0,08 mg/cm <sup>2</sup>	Non dégradé	Inconnu
718	C	Mur platre peint-Mur1	Haut Centre	Plâtre	Peinture	0,02 mg/cm <sup>2</sup>	Non dégradé	Inconnu
719	C	Mur platre peint-Mur1	Centre Gauche	Plâtre	Peinture	0,08 mg/cm <sup>2</sup>	Non dégradé	Inconnu
720	C	Mur platre peint-Mur1	Centre Gauche	Plâtre	Peinture	0,08 mg/cm <sup>2</sup>	Non dégradé	Inconnu
721	B	Mur platre peint-Mur1	Haut Droite	Plâtre	Peinture	0,04 mg/cm <sup>2</sup>	Non dégradé	Inconnu
722	B	Mur platre peint-Mur1	Haut Centre	Plâtre	Peinture	0,07 mg/cm <sup>2</sup>	Non dégradé	Inconnu
723	B	Mur platre peint-Mur1	Haut Gauche	Plâtre	Peinture	0,07 mg/cm <sup>2</sup>	Non dégradé	Inconnu
724	A	Mur platre peint-Mur1	Centre Gauche	Plâtre	Peinture	0,08 mg/cm <sup>2</sup>	Non dégradé	Inconnu
725	A	Mur platre peint-Mur1	Bas Gauche	Plâtre	Peinture	0,03 mg/cm <sup>2</sup>	Non dégradé	Inconnu
726	A	Mur platre peint-Mur1	Bas Gauche	Plâtre	Peinture	0,02 mg/cm <sup>2</sup>	Non dégradé	Inconnu
727	D	Mur platre peint-Mur1	Haut Centre	Plâtre	Peinture	0,07 mg/cm <sup>2</sup>	Non dégradé	Inconnu

N° de Mesure	Zone	Unité de diagnostic (UD)	Localisation de la mesure	Substrat	Revêtement	Valeurs ou constat visuel	Etat de conservation	Travaux envisagés
Tribunal grande instance - étage 1 - Vol 32 (Bureau 2)								
728	D	Mur platre peint-Mur1	Centre Gauche	Plâtre	Peinture	0,01 mg/cm²	Non dégradé	Inconnu
729	D	Mur platre peint-Mur1	Haut Gauche	Plâtre	Peinture	0,01 mg/cm²	Non dégradé	Inconnu
898	Planc her bas	Plinthes - tous murs (Plinthes-tous murs)-Plinthes-tous murs1	Bas Gauche	Bois	Peinture	0,08 mg/cm²	Non dégradé	Inconnu
899	Planc her bas	Plinthes - tous murs (Plinthes-tous murs)-Plinthes-tous murs1	Centre Gauche	Bois	Peinture	0,09 mg/cm²	Non dégradé	Inconnu
900	Planc her bas	Plinthes - tous murs (Plinthes-tous murs)-Plinthes-tous murs1	Bas Centre	Bois	Peinture	0,05 mg/cm²	Non dégradé	Inconnu
1038	C	Fenêtre PVC brut (Dormant)-Fe1	Centre Centre	Pvc	Brut	Non mesuré	-	Inconnu
1039	C	Fenêtre PVC brut (Volet)-Fe1	Centre Centre	Pvc	Brut	Non mesuré	-	Inconnu
1040	C	Fenêtre PVC brut (Ouvrant)-Fe1	Centre Droite	Pvc	Brut	Non mesuré	-	Inconnu
1041	C	Fenêtre PVC brut (Dormant extérieur)-Fe1	Haut Gauche	Pvc	Brut	Non mesuré	-	Inconnu
1042	C	Fenêtre PVC brut (Ouvrant extérieur)-Fe1	Centre Centre	Pvc	Brut	Non mesuré	-	Inconnu
1045	C	Embrasure (Embrasure)-Embrasure1	Haut Centre	Métal	Peinture	0,07 mg/cm²	Non dégradé	Inconnu
1046	C	Embrasure (Embrasure)-Embrasure1	Haut Droite	Métal	Peinture	0,66 mg/cm²	Non dégradé	Inconnu
1047	C	Allège (Allège)-Allège1	Bas Centre	Plâtre	Peinture	0,86 mg/cm²	Non dégradé	Inconnu
1048	C	Allège (Allège)-Allège1	Bas Centre	Plâtre	Peinture	0,05 mg/cm²	Non dégradé	Inconnu
1063	D	Porte bois peint (Dormant)-Po1	Haut Centre	Bois	Peinture	0,03 mg/cm²	Non dégradé	Inconnu
1064	D	Porte bois peint (Dormant)-Po1	Haut Centre	Bois	Peinture	0,05 mg/cm²	Non dégradé	Inconnu
1065	D	Porte bois peint (Dormant)-Po1	Haut Centre	Bois	Peinture	0,08 mg/cm²	Non dégradé	Inconnu
1066	D	Porte bois peint (Ouvrant)-Po1	Bas Droite	Bois	Peinture	0,05 mg/cm²	Non dégradé	Inconnu
1067	D	Porte bois peint (Ouvrant)-Po1	Centre Droite	Bois	Peinture	0,08 mg/cm²	Non dégradé	Inconnu

N° de Mesure	Zone	Unité de diagnostic (UD)	Localisation de la mesure	Substrat	Revêtement	Valeurs ou constat visuel	Etat de conservation	Travaux envisagés
Tribunal grande instance - étage 1 - Vol 32 (Bureau 2)								
1068	D	Porte bois peint (Ouvrant)-Po1	Haut Droite	Bois	Peinture	0,06 mg/cm <sup>2</sup>	Non dégradé	Inconnu
Nombre total d'unités de Diagnostic : 10								
N° de Mesure	Zone	Unité de diagnostic (UD)	Localisation de la mesure	Substrat	Revêtement	Valeurs ou constat visuel	Etat de conservation	Travaux envisagés
Tribunal grande instance - étage 1 - Vol 33 (Sas 9)								
691	A	Plafond platre papier peint-Plafond1	Centre Gauche	Plâtre	Papier peint	0,06 mg/cm <sup>2</sup>	Non dégradé	Inconnu
692	A	Plafond platre papier peint-Plafond1	Bas Gauche	Plâtre	Papier peint	0,02 mg/cm <sup>2</sup>	Non dégradé	Inconnu
693	A	Plafond platre papier peint-Plafond1	Bas Gauche	Plâtre	Papier peint	0,03 mg/cm <sup>2</sup>	Non dégradé	Inconnu
763	B	Mur platre peint-Mur1	Centre Gauche	Plâtre	Peinture	0,07 mg/cm <sup>2</sup>	Non dégradé	Inconnu
764	B	Mur platre peint-Mur1	Haut Droite	Plâtre	Peinture	0,04 mg/cm <sup>2</sup>	Non dégradé	Inconnu
765	B	Mur platre peint-Mur1	Centre Droite	Plâtre	Peinture	0,08 mg/cm <sup>2</sup>	Non dégradé	Inconnu
766	A	Mur platre peint-Mur1	Bas Centre	Plâtre	Peinture	0,05 mg/cm <sup>2</sup>	Non dégradé	Inconnu
767	A	Mur platre peint-Mur1	Bas Centre	Plâtre	Peinture	0,02 mg/cm <sup>2</sup>	Non dégradé	Inconnu
768	A	Mur platre peint-Mur1	Haut Droite	Plâtre	Peinture	0,06 mg/cm <sup>2</sup>	Non dégradé	Inconnu
769	C	Mur platre peint-Mur1	Centre Droite	Plâtre	Peinture	0,04 mg/cm <sup>2</sup>	Non dégradé	Inconnu
770	C	Mur platre peint-Mur1	Bas Gauche	Plâtre	Peinture	0,05 mg/cm <sup>2</sup>	Non dégradé	Inconnu
771	C	Mur platre peint-Mur1	Haut Droite	Plâtre	Peinture	0,03 mg/cm <sup>2</sup>	Non dégradé	Inconnu
772	D	Mur platre peint-Mur1	Haut Gauche	Plâtre	Peinture	0,05 mg/cm <sup>2</sup>	Non dégradé	Inconnu
773	D	Mur platre peint-Mur1	Haut Centre	Plâtre	Peinture	0,07 mg/cm <sup>2</sup>	Non dégradé	Inconnu
774	D	Mur platre peint-Mur1	Haut Droite	Plâtre	Peinture	0,05 mg/cm <sup>2</sup>	Non dégradé	Inconnu
907	Plancher haut	Plinthes - tous murs (Plinthes-tous murs)-Plinthes-tous murs1	Haut Centre	Bois	Peinture	0,06 mg/cm <sup>2</sup>	Non dégradé	Inconnu



Plomb

N° de Mesure	Zone	Unité de diagnostic (UD)	Localisation de la mesure	Substrat	Revêtement	Valeurs ou constat visuel	Etat de conservation	Travaux envisagés
Tribunal grande instance - étage 1 - Vol 33 (Sas 9)								
908	Plancher haut	Plinthes - tous murs (Plinthes-tous murs)-Plinthes-tous murs1	Centre Droite	Bois	Peinture	0,04 mg/cm²	Non dégradé	Inconnu
909	Plancher haut	Plinthes - tous murs (Plinthes-tous murs)-Plinthes-tous murs1	Haut Centre	Bois	Peinture	0,09 mg/cm²	Non dégradé	Inconnu
988	D	Escalier droit béton peint (Marche)-Ed1	Haut Gauche	Béton	Peinture	0,01 mg/cm²	Non dégradé	Inconnu
989	D	Escalier droit béton peint (Marche)-Ed1	Centre Droite	Béton	Peinture	0,05 mg/cm²	Non dégradé	Inconnu
990	D	Escalier droit béton peint (Marche)-Ed1	Haut Droite	Béton	Peinture	0,03 mg/cm²	Non dégradé	Inconnu
991	D	Escalier droit béton peint (Contre marche)-Ed1	Centre Centre	Béton	Peinture	0,05 mg/cm²	Non dégradé	Inconnu
992	D	Escalier droit béton peint (Contre marche)-Ed1	Centre Droite	Béton	Peinture	0,06 mg/cm²	Non dégradé	Inconnu
993	D	Escalier droit béton peint (Contre marche)-Ed1	Centre Droite	Béton	Peinture	0,06 mg/cm²	Non dégradé	Inconnu
1097	A	Poutre (Poutre)-Poutre1	Bas Droite	Béton	Peinture	0,11 mg/cm²	Non dégradé	Inconnu
1098	A	Poutre (Poutre)-Poutre1	Centre Centre	Béton	Peinture	0,08 mg/cm²	Non dégradé	Inconnu

Nombre total d'unités de Diagnostic : 8

N° de Mesure	Zone	Unité de diagnostic (UD)	Localisation de la mesure	Substrat	Revêtement	Valeurs ou constat visuel	Etat de conservation	Travaux envisagés
Tribunal grande instance - étage 1 - Vol 35 (Sas 10)								
697	C	Plafond plâtre papier peint-Plafond1	Bas Gauche	Plâtre	Papier peint	0,03 mg/cm²	Non dégradé	Inconnu
698	C	Plafond plâtre papier peint-Plafond1	Haut Gauche	Plâtre	Papier peint	0,04 mg/cm²	Non dégradé	Inconnu
699	C	Plafond plâtre papier peint-Plafond1	Haut Gauche	Plâtre	Papier peint	0,01 mg/cm²	Non dégradé	Inconnu
730	C	Mur plâtre peint-Mur1	Haut Centre	Plâtre	Peinture	0,05 mg/cm²	Non dégradé	Inconnu
731	C	Mur plâtre peint-Mur1	Haut Centre	Plâtre	Peinture	0,06 mg/cm²	Non dégradé	Inconnu
732	C	Mur plâtre peint-Mur1	Bas Centre	Plâtre	Peinture	0,03 mg/cm²	Non dégradé	Inconnu
733	D	Mur plâtre peint-Mur1	Centre Centre	Plâtre	Peinture	0,05 mg/cm²	Non dégradé	Inconnu



N° de Mesure	Zone	Unité de diagnostic (UD)	Localisation de la mesure	Substrat	Revêtement	Valeurs ou constat visuel	Etat de conservation	Travaux envisagés
Tribunal grande instance - étage 1 - Vol 35 (Sas 10)								
734	D	Mur platre peint-Mur1	Centre Centre	Plâtre	Peinture	0,03 mg/cm <sup>2</sup>	Non dégradé	Inconnu
735	D	Mur platre peint-Mur1	Haut Gauche	Plâtre	Peinture	0,02 mg/cm <sup>2</sup>	Non dégradé	Inconnu
736	A	Mur platre peint-Mur1	Haut Gauche	Plâtre	Peinture	0,04 mg/cm <sup>2</sup>	Non dégradé	Inconnu
737	A	Mur platre peint-Mur1	Bas Droite	Plâtre	Peinture	0,06 mg/cm <sup>2</sup>	Non dégradé	Inconnu
738	A	Mur platre peint-Mur1	Centre Gauche	Plâtre	Peinture	0,07 mg/cm <sup>2</sup>	Non dégradé	Inconnu
739	B	Mur platre peint-Mur1	Centre Droite	Plâtre	Peinture	0,05 mg/cm <sup>2</sup>	Non dégradé	Inconnu
740	B	Mur platre peint-Mur1	Haut Gauche	Plâtre	Peinture	0,06 mg/cm <sup>2</sup>	Non dégradé	Inconnu
741	B	Mur platre peint-Mur1	Bas Droite	Plâtre	Peinture	0,05 mg/cm <sup>2</sup>	Non dégradé	Inconnu
901	Plancher bas	Plinthes - tous murs (Plinthes-tous murs)-Plinthes-tous murs1	Centre Droite	Bois	Peinture	0,08 mg/cm <sup>2</sup>	Non dégradé	Inconnu
902	Plancher bas	Plinthes - tous murs (Plinthes-tous murs)-Plinthes-tous murs1	Bas Centre	Bois	Peinture	0,09 mg/cm <sup>2</sup>	Non dégradé	Inconnu
903	Plancher bas	Plinthes - tous murs (Plinthes-tous murs)-Plinthes-tous murs1	Centre Droite	Bois	Peinture	0,04 mg/cm <sup>2</sup>	Non dégradé	Inconnu
958	A	Porte bois peint (Dormant)-Po1	Centre Droite	Bois	Peinture	0,06 mg/cm <sup>2</sup>	Non dégradé	Inconnu
959	A	Porte bois peint (Dormant)-Po1	Centre Centre	Bois	Peinture	0,05 mg/cm <sup>2</sup>	Non dégradé	Inconnu
960	A	Porte bois peint (Dormant)-Po1	Haut Centre	Bois	Peinture	0,02 mg/cm <sup>2</sup>	Non dégradé	Inconnu
961	A	Porte bois peint (Ouvrant)-Po1	Haut Gauche	Bois	Peinture	0,02 mg/cm <sup>2</sup>	Non dégradé	Inconnu
962	A	Porte bois peint (Ouvrant)-Po1	Bas Centre	Bois	Peinture	0,08 mg/cm <sup>2</sup>	Non dégradé	Inconnu
963	A	Porte bois peint (Ouvrant)-Po1	Bas Centre	Bois	Peinture	0,08 mg/cm <sup>2</sup>	Non dégradé	Inconnu
1000	C	Escalier droit béton peint (Marche)-Ed1	Centre Centre	Béton	Peinture	0,05 mg/cm <sup>2</sup>	Non dégradé	Inconnu
1001	C	Escalier droit béton peint (Marche)-Ed1	Haut Gauche	Béton	Peinture	0,02 mg/cm <sup>2</sup>	Non dégradé	Inconnu



N° de Mesure	Zone	Unité de diagnostic (UD)	Localisation de la mesure	Substrat	Revêtement	Valeurs ou constat visuel	Etat de conservation	Travaux envisagés
<b>Tribunal grande instance - étage 1 - Vol 35 (Sas 10)</b>								
1002	C	Escalier droit béton peint (Marche)-Ed1	Haut Droite	Béton	Peinture	0,03 mg/cm <sup>2</sup>	Non dégradé	Inconnu
1003	C	Escalier droit béton peint (Contre marche)-Ed1	Centre Gauche	Béton	Peinture	0,04 mg/cm <sup>2</sup>	Non dégradé	Inconnu
1004	C	Escalier droit béton peint (Contre marche)-Ed1	Centre Gauche	Béton	Peinture	0,04 mg/cm <sup>2</sup>	Non dégradé	Inconnu
1005	C	Escalier droit béton peint (Contre marche)-Ed1	Centre Droite	Béton	Peinture	0,06 mg/cm <sup>2</sup>	Non dégradé	Inconnu
1006	C	Rambardes (Rambardes )-Rambardes1	Centre Gauche	Métal	Peinture	0,04 mg/cm <sup>2</sup>	Etat d'usage	Inconnu
1007	C	Rambardes (Rambardes )-Rambardes1	Bas Gauche	Métal	Peinture	0,07 mg/cm <sup>2</sup>	Etat d'usage	Inconnu
1008	C	Rambardes (Rambardes )-Rambardes1	Haut Droite	Métal	Peinture	0,03 mg/cm <sup>2</sup>	Etat d'usage	Inconnu

Nombre total d'unités de Diagnostic : 9

N° de Mesure	Zone	Unité de diagnostic (UD)	Localisation de la mesure	Substrat	Revêtement	Valeurs ou constat visuel	Etat de conservation	Travaux envisagés
<b>Tribunal grande instance - étage 1 - Vol 36 (Archives 2)</b>								
688	F	Plafond plâtre papier peint-Plafond1	Haut Droite	Plâtre	Papier peint	0,02 mg/cm <sup>2</sup>	Non dégradé	Inconnu
689	F	Plafond plâtre papier peint-Plafond1	Centre Droite	Plâtre	Papier peint	0,02 mg/cm <sup>2</sup>	Non dégradé	Inconnu
690	F	Plafond plâtre papier peint-Plafond1	Haut Centre	Plâtre	Papier peint	0,06 mg/cm <sup>2</sup>	Non dégradé	Inconnu
742	F	Mur plâtre peint-Mur1	Centre Droite	Plâtre	Peinture	0,02 mg/cm <sup>2</sup>	Non dégradé	Inconnu
743	F	Mur plâtre peint-Mur1	Bas Centre	Plâtre	Peinture	0,07 mg/cm <sup>2</sup>	Non dégradé	Inconnu
744	F	Mur plâtre peint-Mur1	Centre Centre	Plâtre	Peinture	0,06 mg/cm <sup>2</sup>	Non dégradé	Inconnu
745	E	Mur plâtre peint-Mur1	Centre Centre	Plâtre	Peinture	0,05 mg/cm <sup>2</sup>	Non dégradé	Inconnu
746	E	Mur plâtre peint-Mur1	Centre Droite	Plâtre	Peinture	0,06 mg/cm <sup>2</sup>	Non dégradé	Inconnu
747	E	Mur plâtre peint-Mur1	Bas Gauche	Plâtre	Peinture	0,05 mg/cm <sup>2</sup>	Non dégradé	Inconnu
748	H	Mur plâtre peint-Mur1	Haut Centre	Plâtre	Peinture	0,04 mg/cm <sup>2</sup>	Non dégradé	Inconnu
749	H	Mur plâtre peint-Mur1	Bas Gauche	Plâtre	Peinture	0,03 mg/cm <sup>2</sup>	Non dégradé	Inconnu
750	H	Mur plâtre peint-Mur1	Bas Droite	Plâtre	Peinture	0,04 mg/cm <sup>2</sup>	Non dégradé	Inconnu



N° de Mesure	Zone	Unité de diagnostic (UD)	Localisation de la mesure	Substrat	Revêtement	Valeurs ou constat visuel	Etat de conservation	Travaux envisagés
Tribunal grande instance - étage 1 - Vol 36 (Archives 2)								
751	G	Mur platre peint-Mur1	Centre Droite	Plâtre	Peinture	0,03 mg/cm²	Non dégradé	Inconnu
752	G	Mur platre peint-Mur1	Bas Droite	Plâtre	Peinture	0,03 mg/cm²	Non dégradé	Inconnu
753	G	Mur platre peint-Mur1	Bas Gauche	Plâtre	Peinture	0,01 mg/cm²	Non dégradé	Inconnu
754	B	Mur platre peint-Mur1	Haut Gauche	Plâtre	Peinture	0,04 mg/cm²	Non dégradé	Inconnu
755	B	Mur platre peint-Mur1	Centre Centre	Plâtre	Peinture	0,06 mg/cm²	Non dégradé	Inconnu
756	B	Mur platre peint-Mur1	Haut Centre	Plâtre	Peinture	0,07 mg/cm²	Non dégradé	Inconnu
757	C	Mur platre peint-Mur1	Haut Droite	Plâtre	Peinture	0,02 mg/cm²	Non dégradé	Inconnu
758	C	Mur platre peint-Mur1	Centre Centre	Plâtre	Peinture	0,04 mg/cm²	Non dégradé	Inconnu
759	C	Mur platre peint-Mur1	Bas Gauche	Plâtre	Peinture	0,03 mg/cm²	Non dégradé	Inconnu
760	D	Mur platre peint-Mur1	Haut Centre	Plâtre	Peinture	0,02 mg/cm²	Non dégradé	Inconnu
761	D	Mur platre peint-Mur1	Haut Centre	Plâtre	Peinture	0,07 mg/cm²	Non dégradé	Inconnu
762	D	Mur platre peint-Mur1	Centre Gauche	Plâtre	Peinture	0,02 mg/cm²	Non dégradé	Inconnu
904	Planc her haut	Plinthes - tous murs (Plinthes-tous murs)-Plinthes-tous murs1	Centre Droite	Bois	Peinture	0,04 mg/cm²	Non dégradé	Inconnu
905	Planc her haut	Plinthes - tous murs (Plinthes-tous murs)-Plinthes-tous murs1	Bas Droite	Bois	Peinture	0,03 mg/cm²	Non dégradé	Inconnu
906	Planc her haut	Plinthes - tous murs (Plinthes-tous murs)-Plinthes-tous murs1	Bas Centre	Bois	Peinture	0,04 mg/cm²	Non dégradé	Inconnu
964	A	Porte bois peint (Dormant)-Po1	Haut Centre	Bois	Peinture	0,03 mg/cm²	Non dégradé	Inconnu
965	A	Porte bois peint (Dormant)-Po1	Haut Gauche	Bois	Peinture	0,02 mg/cm²	Non dégradé	Inconnu
966	A	Porte bois peint (Dormant)-Po1	Centre Droite	Bois	Peinture	0,06 mg/cm²	Non dégradé	Inconnu
967	A	Porte bois peint (Ouvrant)-Po1	Haut Centre	Bois	Peinture	0,02 mg/cm²	Non dégradé	Inconnu

N° de Mesure	Zone	Unité de diagnostic (UD)	Localisation de la mesure	Substrat	Revêtement	Valeurs ou constat visuel	Etat de conservation	Travaux envisagés
<b>Tribunal grande instance - étage 1 - Vol 36 (Archives 2)</b>								
968	A	Porte bois peint (Ouvrant)-Po1	Haut Gauche	Bois	Peinture	0,02 mg/cm <sup>2</sup>	Non dégradé	Inconnu
969	A	Porte bois peint (Ouvrant)-Po1	Haut Droite	Bois	Peinture	0,03 mg/cm <sup>2</sup>	Non dégradé	Inconnu
1099	I	Poutre (Poutre)-Poutre1	Centre Droite	Béton	Peinture	0,05 mg/cm <sup>2</sup>	Non dégradé	Inconnu
1100	I	Poutre (Poutre)-Poutre1	Bas Gauche	Béton	Peinture	0,31 mg/cm <sup>2</sup>	Non dégradé	Inconnu

Nombre total d'unités de Diagnostic : 11

N° de Mesure	Zone	Unité de diagnostic (UD)	Localisation de la mesure	Substrat	Revêtement	Valeurs ou constat visuel	Etat de conservation	Travaux envisagés
<b>Tribunal grande instance - étage 1 - Vol 37 (Sas 11)</b>								
712	C	Plafond platre papier peint-Plafond1	Haut Gauche	Plâtre	Papier peint	0,06 mg/cm <sup>2</sup>	Non dégradé	Inconnu
713	C	Plafond platre papier peint-Plafond1	Bas Gauche	Plâtre	Papier peint	0,05 mg/cm <sup>2</sup>	Non dégradé	Inconnu
714	C	Plafond platre papier peint-Plafond1	Bas Gauche	Plâtre	Papier peint	0,09 mg/cm <sup>2</sup>	Non dégradé	Inconnu
832	B	Mur platre peint-Mur1	Haut Centre	Plâtre	Peinture	0,03 mg/cm <sup>2</sup>	Non dégradé	Inconnu
833	B	Mur platre peint-Mur1	Haut Droite	Plâtre	Peinture	0,05 mg/cm <sup>2</sup>	Non dégradé	Inconnu
834	B	Mur platre peint-Mur1	Bas Gauche	Plâtre	Peinture	0,02 mg/cm <sup>2</sup>	Non dégradé	Inconnu
835	A	Mur platre peint-Mur1	Bas Centre	Plâtre	Peinture	0,04 mg/cm <sup>2</sup>	Non dégradé	Inconnu
836	A	Mur platre peint-Mur1	Haut Gauche	Plâtre	Peinture	0,05 mg/cm <sup>2</sup>	Non dégradé	Inconnu
837	A	Mur platre peint-Mur1	Haut Centre	Plâtre	Peinture	0,05 mg/cm <sup>2</sup>	Non dégradé	Inconnu
838	C	Mur platre peint-Mur1	Bas Droite	Plâtre	Peinture	0,02 mg/cm <sup>2</sup>	Non dégradé	Inconnu
839	C	Mur platre peint-Mur1	Bas Droite	Plâtre	Peinture	0,08 mg/cm <sup>2</sup>	Non dégradé	Inconnu
840	C	Mur platre peint-Mur1	Bas Centre	Plâtre	Peinture	0,08 mg/cm <sup>2</sup>	Non dégradé	Inconnu
841	D	Mur platre peint-Mur1	Haut Gauche	Plâtre	Peinture	0,06 mg/cm <sup>2</sup>	Non dégradé	Inconnu
842	D	Mur platre peint-Mur1	Bas Droite	Plâtre	Peinture	0,02 mg/cm <sup>2</sup>	Non dégradé	Inconnu
843	D	Mur platre peint-Mur1	Haut Gauche	Plâtre	Peinture	0,05 mg/cm <sup>2</sup>	Non dégradé	Inconnu

**Plomb**

N° de Mesure	Zone	Unité de diagnostic (UD)	Localisation de la mesure	Substrat	Revêtement	Valeurs ou constat visuel	Etat de conservation	Travaux envisagés
-----------------	------	--------------------------	------------------------------	----------	------------	------------------------------	----------------------	-------------------

**Tribunal grande instance - étage 1 - Vol 37 (Sas 11)**

844	E	Mur platre peint-Mur1	Bas Droite	Plâtre	Peinture	0,01 mg/cm²	Non dégradé	Inconnu
845	E	Mur platre peint-Mur1	Haut Gauche	Plâtre	Peinture	0,01 mg/cm²	Non dégradé	Inconnu
846	E	Mur platre peint-Mur1	Bas Gauche	Plâtre	Peinture	0,01 mg/cm²	Non dégradé	Inconnu
925	Plancher bas	Plinthes - tous murs (Plinthes-tous murs)-Plinthes-tous murs1	Bas Gauche	Bois	Peinture	0,04 mg/cm²	Non dégradé	Inconnu
926	Plancher bas	Plinthes - tous murs (Plinthes-tous murs)-Plinthes-tous murs1	Haut Centre	Bois	Peinture	0,06 mg/cm²	Non dégradé	Inconnu
927	Plancher bas	Plinthes - tous murs (Plinthes-tous murs)-Plinthes-tous murs1	Centre Gauche	Bois	Peinture	0,08 mg/cm²	Non dégradé	Inconnu
1081	A	Porte bois peint (Dormant)-Po1	Bas Droite	Bois	Peinture	0,02 mg/cm²	Non dégradé	Inconnu
1082	A	Porte bois peint (Dormant)-Po1	Centre Droite	Bois	Peinture	0,01 mg/cm²	Non dégradé	Inconnu
1083	A	Porte bois peint (Dormant)-Po1	Bas Centre	Bois	Peinture	0,03 mg/cm²	Non dégradé	Inconnu
1084	A	Porte bois peint (Ouvrant)-Po1	Centre Gauche	Bois	Peinture	0,03 mg/cm²	Non dégradé	Inconnu
1085	A	Porte bois peint (Ouvrant)-Po1	Haut Gauche	Bois	Peinture	0,08 mg/cm²	Non dégradé	Inconnu
1086	A	Porte bois peint (Ouvrant)-Po1	Centre Droite	Bois	Peinture	0,09 mg/cm²	Non dégradé	Inconnu

**Nombre total d'unités de Diagnostic :** 8

N° de Mesure	Zone	Unité de diagnostic (UD)	Localisation de la mesure	Substrat	Revêtement	Valeurs ou constat visuel	Etat de conservation	Travaux envisagés
-----------------	------	--------------------------	------------------------------	----------	------------	------------------------------	----------------------	-------------------

**Tribunal grande instance - étage 1 - Vol 38 (Bureau 3)**

706	G	Plafond platre papier peint-Plafond1	Centre Gauche	Plâtre	Papier peint	0,04 mg/cm²	Non dégradé	Inconnu
707	G	Plafond platre papier peint-Plafond1	Bas Gauche	Plâtre	Papier peint	0,04 mg/cm²	Non dégradé	Inconnu
708	G	Plafond platre papier peint-Plafond1	Bas Gauche	Plâtre	Papier peint	0,04 mg/cm²	Non dégradé	Inconnu



Plomb

N° de Mesure	Zone	Unité de diagnostic (UD)	Localisation de la mesure	Substrat	Revêtement	Valeurs ou constat visuel	Etat de conservation	Travaux envisagés
Tribunal grande instance - étage 1 - Vol 38 (Bureau 3)								
811	A	Mur platre peint-Mur1	Centre Droite	Plâtre	Peinture	0,05 mg/cm <sup>2</sup>	Non dégradé	Inconnu
812	A	Mur platre peint-Mur1	Haut Droite	Plâtre	Peinture	0,02 mg/cm <sup>2</sup>	Non dégradé	Inconnu
813	A	Mur platre peint-Mur1	Bas Droite	Plâtre	Peinture	0,07 mg/cm <sup>2</sup>	Non dégradé	Inconnu
814	C	Mur platre peint-Mur1	Bas Gauche	Plâtre	Peinture	0,08 mg/cm <sup>2</sup>	Non dégradé	Inconnu
815	C	Mur platre peint-Mur1	Centre Centre	Plâtre	Peinture	0,04 mg/cm <sup>2</sup>	Non dégradé	Inconnu
816	C	Mur platre peint-Mur1	Centre Centre	Plâtre	Peinture	0,08 mg/cm <sup>2</sup>	Non dégradé	Inconnu
817	B	Mur platre peint-Mur1	Haut Gauche	Plâtre	Peinture	0,01 mg/cm <sup>2</sup>	Non dégradé	Inconnu
818	B	Mur platre peint-Mur1	Haut Droite	Plâtre	Peinture	0,03 mg/cm <sup>2</sup>	Non dégradé	Inconnu
819	B	Mur platre peint-Mur1	Haut Centre	Plâtre	Peinture	0,05 mg/cm <sup>2</sup>	Non dégradé	Inconnu
820	F	Mur platre peint-Mur1	Bas Centre	Plâtre	Peinture	0,06 mg/cm <sup>2</sup>	Non dégradé	Inconnu
821	F	Mur platre peint-Mur1	Haut Droite	Plâtre	Peinture	0,02 mg/cm <sup>2</sup>	Non dégradé	Inconnu
822	F	Mur platre peint-Mur1	Haut Gauche	Plâtre	Peinture	0,08 mg/cm <sup>2</sup>	Non dégradé	Inconnu
823	G	Mur platre peint-Mur1	Haut Gauche	Plâtre	Peinture	0,03 mg/cm <sup>2</sup>	Non dégradé	Inconnu
824	G	Mur platre peint-Mur1	Haut Gauche	Plâtre	Peinture	0,05 mg/cm <sup>2</sup>	Non dégradé	Inconnu
825	G	Mur platre peint-Mur1	Bas Gauche	Plâtre	Peinture	0,04 mg/cm <sup>2</sup>	Non dégradé	Inconnu
826	E	Mur platre peint-Mur1	Haut Gauche	Plâtre	Peinture	0,03 mg/cm <sup>2</sup>	Non dégradé	Inconnu
827	E	Mur platre peint-Mur1	Haut Centre	Plâtre	Peinture	0,07 mg/cm <sup>2</sup>	Non dégradé	Inconnu
828	E	Mur platre peint-Mur1	Haut Gauche	Plâtre	Peinture	0,04 mg/cm <sup>2</sup>	Non dégradé	Inconnu
829	G	Plafond platre papier peint-Plafond2	Centre Droite	Plâtre	Papier peint	0,07 mg/cm <sup>2</sup>	Non dégradé	Inconnu
830	G	Plafond platre papier peint-Plafond2	Bas Centre	Plâtre	Papier peint	0,08 mg/cm <sup>2</sup>	Non dégradé	Inconnu
831	G	Plafond platre papier peint-Plafond2	Haut Centre	Plâtre	Papier peint	0,03 mg/cm <sup>2</sup>	Non dégradé	Inconnu
922	Plancher bas	Plinthes - tous murs (Plinthes-tous murs)-Plinthes-tous murs1	Haut Centre	Bois	Peinture	0,04 mg/cm <sup>2</sup>	Non dégradé	Inconnu

N° de Mesure	Zone	Unité de diagnostic (UD)	Localisation de la mesure	Substrat	Revêtement	Valeurs ou constat visuel	Etat de conservation	Travaux envisagés
Tribunal grande instance - étage 1 - Vol 38 (Bureau 3)								
923	Plancher bas	Plinthes - tous murs (Plinthes-tous murs)-Plinthes-tous murs1	Centre Centre	Bois	Peinture	0,09 mg/cm <sup>2</sup>	Non dégradé	Inconnu
924	Plancher bas	Plinthes - tous murs (Plinthes-tous murs)-Plinthes-tous murs1	Centre Gauche	Bois	Peinture	0,03 mg/cm <sup>2</sup>	Non dégradé	Inconnu
970	A	Porte bois peint (Dormant)-Po1	Centre Gauche	Bois	Peinture	0,04 mg/cm <sup>2</sup>	Non dégradé	Inconnu
971	A	Porte bois peint (Dormant)-Po1	Haut Centre	Bois	Peinture	0,02 mg/cm <sup>2</sup>	Non dégradé	Inconnu
972	A	Porte bois peint (Dormant)-Po1	Haut Gauche	Bois	Peinture	0,01 mg/cm <sup>2</sup>	Non dégradé	Inconnu
973	A	Porte bois peint (Ouvrant)-Po1	Bas Centre	Bois	Peinture	0,08 mg/cm <sup>2</sup>	Non dégradé	Inconnu
974	A	Porte bois peint (Ouvrant)-Po1	Haut Gauche	Bois	Peinture	0,02 mg/cm <sup>2</sup>	Non dégradé	Inconnu
975	A	Porte bois peint (Ouvrant)-Po1	Centre Gauche	Bois	Peinture	0,04 mg/cm <sup>2</sup>	Non dégradé	Inconnu
1018	F	Fenêtre PVC brut (Dormant)-Fe1	Haut Droite	Pvc	Brut	Non mesuré	-	Inconnu
1019	F	Fenêtre PVC brut (Volet)-Fe1	Centre Droite	Pvc	Brut	Non mesuré	-	Inconnu
1020	F	Fenêtre PVC brut (Ouvrant)-Fe1	Bas Droite	Pvc	Brut	Non mesuré	-	Inconnu
1021	F	Fenêtre PVC brut (Dormant extérieur)-Fe1	Haut Centre	Pvc	Brut	Non mesuré	-	Inconnu
1022	F	Fenêtre PVC brut (Ouvrant extérieur)-Fe1	Bas Centre	Pvc	Brut	Non mesuré	-	Inconnu
1043	F	Embrasure (Embrasure)-Embrasure1	Centre Droite	Métal	Peinture	0,66 mg/cm <sup>2</sup>	Non dégradé	Inconnu
1044	F	Embrasure (Embrasure)-Embrasure1	Centre Droite	Métal	Peinture	0,05 mg/cm <sup>2</sup>	Non dégradé	Inconnu
1055	F	Allège (Allège)-Allège1	Bas Droite	Plâtre	Peinture	0,04 mg/cm <sup>2</sup>	Non dégradé	Inconnu
1056	F	Allège (Allège)-Allège1	Bas Gauche	Plâtre	Peinture	0,64 mg/cm <sup>2</sup>	Non dégradé	Inconnu
1093	G	Poutre (Poutre)-Poutre1	Centre Centre	Béton	Peinture	0,17 mg/cm <sup>2</sup>	Non dégradé	Inconnu
1094	G	Poutre (Poutre)-Poutre1	Haut Centre	Béton	Peinture	0,05 mg/cm <sup>2</sup>	Non dégradé	Inconnu
Nombre total d'unités de Diagnostic :		14						

N° de Mesure	Zone	Unité de diagnostic (UD)	Localisation de la mesure	Substrat	Revêtement	Valeurs ou constat visuel	Etat de conservation	Travaux envisagés
Tribunal grande instance - étage 1 - Vol 39 (Bureau 4)								
709	B	Plafond platre papier peint-Plafond1	Centre Centre	Plâtre	Papier peint	0,05 mg/cm²	Non dégradé	Inconnu
710	B	Plafond platre papier peint-Plafond1	Centre Centre	Plâtre	Papier peint	0,07 mg/cm²	Non dégradé	Inconnu
711	B	Plafond platre papier peint-Plafond1	Centre Droite	Plâtre	Papier peint	0,04 mg/cm²	Non dégradé	Inconnu
919	Planc her bas	Plinthes - tous murs (Plinthes-tous murs)-Plinthes-tous murs1	Centre Droite	Bois	Peinture	0,07 mg/cm²	Non dégradé	Inconnu
920	Planc her bas	Plinthes - tous murs (Plinthes-tous murs)-Plinthes-tous murs1	Bas Centre	Bois	Peinture	0,01 mg/cm²	Non dégradé	Inconnu
921	Planc her bas	Plinthes - tous murs (Plinthes-tous murs)-Plinthes-tous murs1	Haut Centre	Bois	Peinture	0,06 mg/cm²	Non dégradé	Inconnu
928	F	Mur platre peint-Mur1	Bas Gauche	Plâtre	Peinture	0,06 mg/cm²	Non dégradé	Inconnu
929	F	Mur platre peint-Mur1	Centre Centre	Plâtre	Peinture	0,08 mg/cm²	Non dégradé	Inconnu
930	F	Mur platre peint-Mur1	Haut Gauche	Plâtre	Peinture	0,06 mg/cm²	Non dégradé	Inconnu
931	A	Mur platre peint-Mur1	Bas Centre	Plâtre	Peinture	0,09 mg/cm²	Non dégradé	Inconnu
932	A	Mur platre peint-Mur1	Haut Droite	Plâtre	Peinture	0,08 mg/cm²	Non dégradé	Inconnu
933	A	Mur platre peint-Mur1	Bas Droite	Plâtre	Peinture	0,06 mg/cm²	Non dégradé	Inconnu
934	B	Mur platre peint-Mur1	Centre Gauche	Plâtre	Peinture	0,02 mg/cm²	Non dégradé	Inconnu
935	B	Mur platre peint-Mur1	Centre Droite	Plâtre	Peinture	0,02 mg/cm²	Non dégradé	Inconnu
936	B	Mur platre peint-Mur1	Centre Centre	Plâtre	Peinture	0,06 mg/cm²	Non dégradé	Inconnu
937	C	Mur platre peint-Mur1	Bas Droite	Plâtre	Peinture	0,05 mg/cm²	Non dégradé	Inconnu
938	C	Mur platre peint-Mur1	Haut Centre	Plâtre	Peinture	0,06 mg/cm²	Non dégradé	Inconnu
939	C	Mur platre peint-Mur1	Centre Droite	Plâtre	Peinture	0,05 mg/cm²	Non dégradé	Inconnu
940	D	Mur platre peint-Mur1	Bas Centre	Plâtre	Peinture	0,03 mg/cm²	Non dégradé	Inconnu





Plomb

N° de Mesure	Zone	Unité de diagnostic (UD)	Localisation de la mesure	Substrat	Revêtement	Valeurs ou constat visuel	Etat de conservation	Travaux envisagés
Tribunal grande instance - étage 1 - Vol 39 (Bureau 4)								
941	D	Mur platre peint-Mur1	Haut Gauche	Plâtre	Peinture	0,03 mg/cm <sup>2</sup>	Non dégradé	Inconnu
942	D	Mur platre peint-Mur1	Centre Gauche	Plâtre	Peinture	0,07 mg/cm <sup>2</sup>	Non dégradé	Inconnu
943	E	Mur platre peint-Mur1	Haut Gauche	Plâtre	Peinture	0,07 mg/cm <sup>2</sup>	Non dégradé	Inconnu
944	E	Mur platre peint-Mur1	Bas Droite	Plâtre	Peinture	0,05 mg/cm <sup>2</sup>	Non dégradé	Inconnu
945	E	Mur platre peint-Mur1	Haut Gauche	Plâtre	Peinture	0,03 mg/cm <sup>2</sup>	Non dégradé	Inconnu

Nombre total d'unités de Diagnostic : 8

N° de Mesure	Zone	Unité de diagnostic (UD)	Localisation de la mesure	Substrat	Revêtement	Valeurs ou constat visuel	Etat de conservation	Travaux envisagés
Tribunal grande instance - étage 1 - Vol 40 (Terrasse)								
1107	B	Mur ciment peint-Mur1	Bas Gauche	Ciment	Peinture	0,06 mg/cm <sup>2</sup>	Non dégradé	Inconnu
1108	B	Mur ciment peint-Mur1	Haut Centre	Ciment	Peinture	0,02 mg/cm <sup>2</sup>	Non dégradé	Inconnu
1109	B	Mur ciment peint-Mur1	Bas Droite	Ciment	Peinture	0,08 mg/cm <sup>2</sup>	Non dégradé	Inconnu
1110	A	Mur ciment peint-Mur1	Bas Droite	Ciment	Peinture	0,09 mg/cm <sup>2</sup>	Non dégradé	Inconnu
1111	A	Mur ciment peint-Mur1	Bas Centre	Ciment	Peinture	0,07 mg/cm <sup>2</sup>	Non dégradé	Inconnu
1112	A	Mur ciment peint-Mur1	Bas Centre	Ciment	Peinture	0,08 mg/cm <sup>2</sup>	Non dégradé	Inconnu
1113	D	Mur ciment peint-Mur1	Centre Droite	Ciment	Peinture	0,06 mg/cm <sup>2</sup>	Non dégradé	Inconnu
1114	D	Mur ciment peint-Mur1	Centre Gauche	Ciment	Peinture	0,04 mg/cm <sup>2</sup>	Non dégradé	Inconnu
1115	D	Mur ciment peint-Mur1	Centre Droite	Ciment	Peinture	0,06 mg/cm <sup>2</sup>	Non dégradé	Inconnu
1116	C	Mur ciment peint-Mur1	Bas Gauche	Ciment	Peinture	0,07 mg/cm <sup>2</sup>	Non dégradé	Inconnu
1117	C	Mur ciment peint-Mur1	Centre Gauche	Ciment	Peinture	0,04 mg/cm <sup>2</sup>	Non dégradé	Inconnu
1118	C	Mur ciment peint-Mur1	Bas Droite	Ciment	Peinture	0,08 mg/cm <sup>2</sup>	Non dégradé	Inconnu
1119	A	Porte métal peint (Ouvrant extérieur)-Po1	Bas Droite	Métal	Peinture	0,08 mg/cm <sup>2</sup>	Non dégradé	Inconnu
1120	A	Porte métal peint (Ouvrant extérieur)-Po1	Centre Centre	Métal	Peinture	0,05 mg/cm <sup>2</sup>	Non dégradé	Inconnu

N° de Mesure	Zone	Unité de diagnostic (UD)	Localisation de la mesure	Substrat	Revêtement	Valeurs ou constat visuel	Etat de conservation	Travaux envisagés
-----------------	------	--------------------------	------------------------------	----------	------------	------------------------------	----------------------	-------------------

**Tribunal grande instance - étage 1 - Vol 40 (Terrasse)**

1121	A	Porte métal peint (Ouvrant extérieur)-Po1	Centre Gauche	Métal	Peinture	0,04 mg/cm <sup>2</sup>	Non dégradé	Inconnu
1122	A	Porte métal peint (Dormant)-Po1	Centre Gauche	Métal	Peinture	0,04 mg/cm <sup>2</sup>	Non dégradé	Inconnu
1123	A	Porte métal peint (Dormant)-Po1	Centre Centre	Métal	Peinture	0,05 mg/cm <sup>2</sup>	Non dégradé	Inconnu
1124	A	Porte métal peint (Dormant)-Po1	Haut Centre	Métal	Peinture	0,02 mg/cm <sup>2</sup>	Non dégradé	Inconnu
1125	A	Porte métal peint (Dormant extérieur)-Po1	Bas Droite	Métal	Peinture	0,09 mg/cm <sup>2</sup>	Non dégradé	Inconnu
1126	A	Porte métal peint (Dormant extérieur)-Po1	Centre Gauche	Métal	Peinture	0,04 mg/cm <sup>2</sup>	Non dégradé	Inconnu
1127	A	Porte métal peint (Dormant extérieur)-Po1	Haut Droite	Métal	Peinture	0,03 mg/cm <sup>2</sup>	Non dégradé	Inconnu
1128	A	Porte métal peint (Ouvrant)-Po1	Centre Droite	Métal	Peinture	0,06 mg/cm <sup>2</sup>	Non dégradé	Inconnu
1129	A	Porte métal peint (Ouvrant)-Po1	Haut Centre	Métal	Peinture	0,02 mg/cm <sup>2</sup>	Non dégradé	Inconnu
1130	A	Porte métal peint (Ouvrant)-Po1	Haut Centre	Métal	Peinture	0,02 mg/cm <sup>2</sup>	Non dégradé	Inconnu

Nombre total d'unités de Diagnostic : 5

N° de Mesure	Zone	Unité de diagnostic (UD)	Localisation de la mesure	Substrat	Revêtement	Valeurs ou constat visuel	Etat de conservation	Travaux envisagés
-----------------	------	--------------------------	------------------------------	----------	------------	------------------------------	----------------------	-------------------

**Tribunal grande instance - étage 2 - Vol 43 (Escalier 2)**

1170	B	Plafond plâtre papier peint-Plafond1	Centre Droite	Plâtre	Papier peint	0,06 mg/cm <sup>2</sup>	Non dégradé	Inconnu
1171	B	Plafond plâtre papier peint-Plafond1	Haut Droite	Plâtre	Papier peint	0,04 mg/cm <sup>2</sup>	Non dégradé	Inconnu
1172	B	Plafond plâtre papier peint-Plafond1	Centre Centre	Plâtre	Papier peint	0,05 mg/cm <sup>2</sup>	Non dégradé	Inconnu
1695	B	Mur plâtre peint-Mur1	Bas Gauche	Plâtre	Peinture	0,07 mg/cm <sup>2</sup>	Non dégradé	Inconnu
1696	B	Mur plâtre peint-Mur1	Centre Gauche	Plâtre	Peinture	0,04 mg/cm <sup>2</sup>	Non dégradé	Inconnu
1697	B	Mur plâtre peint-Mur1	Centre Gauche	Plâtre	Peinture	0,04 mg/cm <sup>2</sup>	Non dégradé	Inconnu
1698	A	Mur plâtre peint-Mur1	Centre Droite	Plâtre	Peinture	0,06 mg/cm <sup>2</sup>	Non dégradé	Inconnu
1699	A	Mur plâtre peint-Mur1	Bas Gauche	Plâtre	Peinture	0,07 mg/cm <sup>2</sup>	Non dégradé	Inconnu
1700	A	Mur plâtre peint-Mur1	Centre Gauche	Plâtre	Peinture	0,04 mg/cm <sup>2</sup>	Non dégradé	Inconnu



N° de Mesure	Zone	Unité de diagnostic (UD)	Localisation de la mesure	Substrat	Revêtement	Valeurs ou constat visuel	Etat de conservation	Travaux envisagés
<b>Tribunal grande instance - étage 2 - Vol 43 (Escalier 2)</b>								
1701	C	Mur platre peint-Mur1	Centre Gauche	Plâtre	Peinture	0,04 mg/cm <sup>2</sup>	Non dégradé	Inconnu
1702	C	Mur platre peint-Mur1	Haut Centre	Plâtre	Peinture	0,02 mg/cm <sup>2</sup>	Non dégradé	Inconnu
1703	C	Mur platre peint-Mur1	Haut Gauche	Plâtre	Peinture	0,02 mg/cm <sup>2</sup>	Non dégradé	Inconnu
1704	D	Mur platre peint-Mur1	Bas Gauche	Plâtre	Peinture	0,07 mg/cm <sup>2</sup>	Non dégradé	Inconnu
1705	D	Mur platre peint-Mur1	Centre Gauche	Plâtre	Peinture	0,04 mg/cm <sup>2</sup>	Non dégradé	Inconnu
1706	D	Mur platre peint-Mur1	Bas Droite	Plâtre	Peinture	0,08 mg/cm <sup>2</sup>	Non dégradé	Inconnu
1777	C	Escalier droit béton peint (Marche)-Ed1	Centre Droite	Béton	Peinture	0,05 mg/cm <sup>2</sup>	Non dégradé	Inconnu
1778	C	Escalier droit béton peint (Marche)-Ed1	Haut Centre	Béton	Peinture	0,08 mg/cm <sup>2</sup>	Non dégradé	Inconnu
1779	C	Escalier droit béton peint (Marche)-Ed1	Centre Droite	Béton	Peinture	0,03 mg/cm <sup>2</sup>	Non dégradé	Inconnu
1780	C	Escalier droit béton peint (Contre marche)-Ed1	Bas Centre	Béton	Peinture	0,08 mg/cm <sup>2</sup>	Non dégradé	Inconnu
1781	C	Escalier droit béton peint (Contre marche)-Ed1	Bas Centre	Béton	Peinture	0,09 mg/cm <sup>2</sup>	Non dégradé	Inconnu
1782	C	Escalier droit béton peint (Contre marche)-Ed1	Haut Centre	Béton	Peinture	0,01 mg/cm <sup>2</sup>	Non dégradé	Inconnu
1783	A	Escalier droit béton peint (Marche)-Ed1	Haut Centre	Béton	Peinture	0,02 mg/cm <sup>2</sup>	Non dégradé	Inconnu
1784	A	Escalier droit béton peint (Marche)-Ed1	Haut Droite	Béton	Peinture	0,05 mg/cm <sup>2</sup>	Non dégradé	Inconnu
1785	A	Escalier droit béton peint (Marche)-Ed1	Haut Centre	Béton	Peinture	0,01 mg/cm <sup>2</sup>	Non dégradé	Inconnu
1786	A	Escalier droit béton peint (Contre marche)-Ed1	Centre Gauche	Béton	Peinture	0,01 mg/cm <sup>2</sup>	Non dégradé	Inconnu
1787	A	Escalier droit béton peint (Contre marche)-Ed1	Bas Gauche	Béton	Peinture	0,02 mg/cm <sup>2</sup>	Non dégradé	Inconnu
1788	A	Escalier droit béton peint (Contre marche)-Ed1	Haut Gauche	Béton	Peinture	0,06 mg/cm <sup>2</sup>	Non dégradé	Inconnu

Nombre total d'unités de Diagnostic : 7

N° de Mesure	Zone	Unité de diagnostic (UD)	Localisation de la mesure	Substrat	Revêtement	Valeurs ou constat visuel	Etat de conservation	Travaux envisagés
<b>Tribunal grande instance - étage 2 - Vol 44 (Circulation 5)</b>								
1152	A	Plafond platre papier peint-Plafond1	Centre Gauche	Plâtre	Papier peint	0,04 mg/cm <sup>2</sup>	Non dégradé	Inconnu



Plomb

N° de Mesure	Zone	Unité de diagnostic (UD)	Localisation de la mesure	Substrat	Revêtement	Valeurs ou constat visuel	Etat de conservation	Travaux envisagés
Tribunal grande instance - étage 2 - Vol 44 (Circulation 5)								
1153	A	Plafond platre papier peint-Plafond1	Centre Centre	Plâtre	Papier peint	0,05 mg/cm²	Non dégradé	Inconnu
1154	A	Plafond platre papier peint-Plafond1	Haut Centre	Plâtre	Papier peint	0,02 mg/cm²	Non dégradé	Inconnu
1269	C	Mur platre peint-Mur1	Centre Gauche	Plâtre	Peinture	0,04 mg/cm²	Non dégradé	Inconnu
1270	C	Mur platre peint-Mur1	Bas Gauche	Plâtre	Peinture	0,06 mg/cm²	Non dégradé	Inconnu
1271	C	Mur platre peint-Mur1	Centre Droite	Plâtre	Peinture	0,06 mg/cm²	Non dégradé	Inconnu
1272	D	Mur platre peint-Mur1	Centre Gauche	Plâtre	Peinture	0,04 mg/cm²	Non dégradé	Inconnu
1273	D	Mur platre peint-Mur1	Bas Droite	Plâtre	Peinture	0,09 mg/cm²	Non dégradé	Inconnu
1274	D	Mur platre peint-Mur1	Bas Gauche	Plâtre	Peinture	0,06 mg/cm²	Non dégradé	Inconnu
1275	B	Mur platre peint-Mur1	Haut Centre	Plâtre	Peinture	0,03 mg/cm²	Non dégradé	Inconnu
1276	B	Mur platre peint-Mur1	Bas Centre	Plâtre	Peinture	0,08 mg/cm²	Non dégradé	Inconnu
1277	B	Mur platre peint-Mur1	Haut Gauche	Plâtre	Peinture	0,01 mg/cm²	Non dégradé	Inconnu
1278	A	Mur platre peint-Mur1	Centre Gauche	Plâtre	Peinture	0,04 mg/cm²	Non dégradé	Inconnu
1279	A	Mur platre peint-Mur1	Bas Gauche	Plâtre	Peinture	0,07 mg/cm²	Non dégradé	Inconnu
1280	A	Mur platre peint-Mur1	Bas Droite	Plâtre	Peinture	0,09 mg/cm²	Non dégradé	Inconnu
1281	E	Mur platre peint-Mur1	Haut Droite	Plâtre	Peinture	0,03 mg/cm²	Non dégradé	Inconnu
1282	E	Mur platre peint-Mur1	Centre Gauche	Plâtre	Peinture	0,04 mg/cm²	Non dégradé	Inconnu
1283	E	Mur platre peint-Mur1	Haut Droite	Plâtre	Peinture	0,04 mg/cm²	Non dégradé	Inconnu
1284	F	Mur platre peint-Mur1	Centre Droite	Plâtre	Peinture	0,06 mg/cm²	Non dégradé	Inconnu
1285	F	Mur platre peint-Mur1	Bas Gauche	Plâtre	Peinture	0,07 mg/cm²	Non dégradé	Inconnu
1286	F	Mur platre peint-Mur1	Haut Gauche	Plâtre	Peinture	0,01 mg/cm²	Non dégradé	Inconnu
1380	E	Poteaux (Poteaux)-Poteaux1	Bas Gauche	Béton	Peinture	0,4 mg/cm²	Non dégradé	Inconnu
1381	E	Poteaux (Poteaux)-Poteaux1	Centre Droite	Béton	Peinture	0,05 mg/cm²	Non dégradé	Inconnu
1382	E	Poteaux (Poteaux)-Poteaux2	Bas Centre	Béton	Peinture	0,08 mg/cm²	Non dégradé	Inconnu



Plomb

N° de Mesure	Zone	Unité de diagnostic (UD)	Localisation de la mesure	Substrat	Revêtement	Valeurs ou constat visuel	Etat de conservation	Travaux envisagés
Tribunal grande instance - étage 2 - Vol 44 (Circulation 5)								
1383	E	Poteaux (Poteaux)-Poteaux2	Haut Droite	Béton	Peinture	0,22 mg/cm <sup>2</sup>	Non dégradé	Inconnu
1644	Plancher bas	Plinthes - tous murs (Plinthes-tous murs)-Plinthes-tous murs1	Centre Gauche	Bois	Peinture	0,04 mg/cm <sup>2</sup>	Non dégradé	Inconnu
1645	Plancher bas	Plinthes - tous murs (Plinthes-tous murs)-Plinthes-tous murs1	Haut Gauche	Bois	Peinture	0,01 mg/cm <sup>2</sup>	Non dégradé	Inconnu
1646	Plancher bas	Plinthes - tous murs (Plinthes-tous murs)-Plinthes-tous murs1	Bas Droite	Bois	Peinture	0,09 mg/cm <sup>2</sup>	Non dégradé	Inconnu
1773	E	Poutre (Poutre)-Poutre1	Centre Gauche	Béton	Peinture	0,04 mg/cm <sup>2</sup>	Non dégradé	Inconnu
1774	E	Poutre (Poutre)-Poutre1	Bas Gauche	Béton	Peinture	0,38 mg/cm <sup>2</sup>	Non dégradé	Inconnu

Nombre total d'unités de Diagnostic : 11

N° de Mesure	Zone	Unité de diagnostic (UD)	Localisation de la mesure	Substrat	Revêtement	Valeurs ou constat visuel	Etat de conservation	Travaux envisagés
Tribunal grande instance - étage 2 - Vol 45 (Circulation 6)								
1149	C	Plafond plâtre papier peint-Plafond1	Haut Centre	Plâtre	Papier peint	0,02 mg/cm <sup>2</sup>	Non dégradé	Inconnu
1150	C	Plafond plâtre papier peint-Plafond1	Centre Gauche	Plâtre	Papier peint	0,04 mg/cm <sup>2</sup>	Non dégradé	Inconnu
1151	C	Plafond plâtre papier peint-Plafond1	Bas Droite	Plâtre	Papier peint	0,09 mg/cm <sup>2</sup>	Non dégradé	Inconnu
1248	G	Mur plâtre peint-Mur1	Haut Centre	Plâtre	Peinture	0,02 mg/cm <sup>2</sup>	Non dégradé	Inconnu
1249	G	Mur plâtre peint-Mur1	Haut Centre	Plâtre	Peinture	0,02 mg/cm <sup>2</sup>	Non dégradé	Inconnu
1250	G	Mur plâtre peint-Mur1	Centre Droite	Plâtre	Peinture	0,06 mg/cm <sup>2</sup>	Non dégradé	Inconnu
1251	E	Mur plâtre peint-Mur1	Bas Centre	Plâtre	Peinture	0,08 mg/cm <sup>2</sup>	Non dégradé	Inconnu
1252	E	Mur plâtre peint-Mur1	Haut Droite	Plâtre	Peinture	0,03 mg/cm <sup>2</sup>	Non dégradé	Inconnu
1253	E	Mur plâtre peint-Mur1	Haut Centre	Plâtre	Peinture	0,03 mg/cm <sup>2</sup>	Non dégradé	Inconnu



N° de Mesure	Zone	Unité de diagnostic (UD)	Localisation de la mesure	Substrat	Revêtement	Valeurs ou constat visuel	Etat de conservation	Travaux envisagés
Tribunal grande instance - étage 2 - Vol 45 (Circulation 6)								
1254	F	Mur platre peint-Mur1	Bas Gauche	Plâtre	Peinture	0,06 mg/cm²	Non dégradé	Inconnu
1255	F	Mur platre peint-Mur1	Bas Centre	Plâtre	Peinture	0,08 mg/cm²	Non dégradé	Inconnu
1256	F	Mur platre peint-Mur1	Bas Droite	Plâtre	Peinture	0,08 mg/cm²	Non dégradé	Inconnu
1257	C	Mur platre peint-Mur1	Bas Gauche	Plâtre	Peinture	0,07 mg/cm²	Non dégradé	Inconnu
1258	C	Mur platre peint-Mur1	Centre Centre	Plâtre	Peinture	0,05 mg/cm²	Non dégradé	Inconnu
1259	C	Mur platre peint-Mur1	Haut Centre	Plâtre	Peinture	0,02 mg/cm²	Non dégradé	Inconnu
1260	D	Mur platre peint-Mur1	Bas Centre	Plâtre	Peinture	0,08 mg/cm²	Non dégradé	Inconnu
1261	D	Mur platre peint-Mur1	Centre Gauche	Plâtre	Peinture	0,04 mg/cm²	Non dégradé	Inconnu
1262	D	Mur platre peint-Mur1	Bas Gauche	Plâtre	Peinture	0,06 mg/cm²	Non dégradé	Inconnu
1263	A	Mur platre peint-Mur1	Bas Droite	Plâtre	Peinture	0,08 mg/cm²	Non dégradé	Inconnu
1264	A	Mur platre peint-Mur1	Haut Droite	Plâtre	Peinture	0,03 mg/cm²	Non dégradé	Inconnu
1265	A	Mur platre peint-Mur1	Bas Centre	Plâtre	Peinture	0,08 mg/cm²	Non dégradé	Inconnu
1266	H	Mur platre peint-Mur1	Bas Droite	Plâtre	Peinture	0,08 mg/cm²	Non dégradé	Inconnu
1267	H	Mur platre peint-Mur1	Haut Gauche	Plâtre	Peinture	0,02 mg/cm²	Non dégradé	Inconnu
1268	H	Mur platre peint-Mur1	Centre Droite	Plâtre	Peinture	0,06 mg/cm²	Non dégradé	Inconnu
1384	I	Poteaux (Poteaux)-Poteaux1	Haut Centre	Béton	Peinture	0,16 mg/cm²	Non dégradé	Inconnu
1385	I	Poteaux (Poteaux)-Poteaux1	Centre Centre	Béton	Peinture	0,05 mg/cm²	Non dégradé	Inconnu
1483	G	Fenêtre PVC brut (Dormant)-Fe1	Centre Gauche	Pvc	Brut	Non mesuré	-	Inconnu
1484	G	Fenêtre PVC brut (Volet)-Fe1	Haut Gauche	Pvc	Brut	Non mesuré	-	Inconnu
1485	G	Fenêtre PVC brut (Ouvrant)-Fe1	Centre Centre	Pvc	Brut	Non mesuré	-	Inconnu
1486	G	Fenêtre PVC brut (Dormant extérieur)-Fe1	Haut Gauche	Pvc	Brut	Non mesuré	-	Inconnu
1487	G	Fenêtre PVC brut (Ouvrant extérieur)-Fe1	Centre Centre	Pvc	Brut	Non mesuré	-	Inconnu
1488	G	Fenêtre PVC brut (Dormant)-Fe2	Bas Gauche	Pvc	Brut	Non mesuré	-	Inconnu

N° de Mesure	Zone	Unité de diagnostic (UD)	Localisation de la mesure	Substrat	Revêtement	Valeurs ou constat visuel	Etat de conservation	Travaux envisagés
Tribunal grande instance - étage 2 - Vol 45 (Circulation 6)								
1489	G	Fenêtre PVC brut (Volet)-Fe2	Centre Centre	Pvc	Brut	Non mesuré	-	Inconnu
1490	G	Fenêtre PVC brut (Ouvrant)-Fe2	Centre Gauche	Pvc	Brut	Non mesuré	-	Inconnu
1491	G	Fenêtre PVC brut (Dormant extérieur)-Fe2	Haut Gauche	Pvc	Brut	Non mesuré	-	Inconnu
1492	G	Fenêtre PVC brut (Ouvrant extérieur)-Fe2	Bas Centre	Pvc	Brut	Non mesuré	-	Inconnu
1493	G	Fenêtre PVC brut (Dormant)-Fe3	Bas Droite	Pvc	Brut	Non mesuré	-	Inconnu
1494	G	Fenêtre PVC brut (Volet)-Fe3	Bas Droite	Pvc	Brut	Non mesuré	-	Inconnu
1495	G	Fenêtre PVC brut (Ouvrant)-Fe3	Bas Gauche	Pvc	Brut	Non mesuré	-	Inconnu
1496	G	Fenêtre PVC brut (Dormant extérieur)-Fe3	Bas Centre	Pvc	Brut	Non mesuré	-	Inconnu
1497	G	Fenêtre PVC brut (Ouvrant extérieur)-Fe3	Haut Droite	Pvc	Brut	Non mesuré	-	Inconnu
1626	Planc her bas	Plinthes - tous murs (Plinthes-tous murs)-Plinthes-tous murs1	Haut Gauche	Bois	Peinture	0,02 mg/cm²	Non dégradé	Inconnu
1627	Planc her bas	Plinthes - tous murs (Plinthes-tous murs)-Plinthes-tous murs1	Centre Gauche	Bois	Peinture	0,04 mg/cm²	Non dégradé	Inconnu
1628	Planc her bas	Plinthes - tous murs (Plinthes-tous murs)-Plinthes-tous murs1	Bas Gauche	Bois	Peinture	0,07 mg/cm²	Non dégradé	Inconnu
1707	B	Mur platre peint-Mur1	Centre Gauche	Plâtre	Peinture	0,04 mg/cm²	Non dégradé	Inconnu
1708	B	Mur platre peint-Mur1	Centre Gauche	Plâtre	Peinture	0,04 mg/cm²	Non dégradé	Inconnu
1709	B	Mur platre peint-Mur1	Bas Droite	Plâtre	Peinture	0,09 mg/cm²	Non dégradé	Inconnu
1717	G	Allège (Allège)-Allège1	Bas Droite	Plâtre	Peinture	0,09 mg/cm²	Non dégradé	Inconnu
1718	G	Allège (Allège)-Allège1	Haut Centre	Plâtre	Peinture	0,65 mg/cm²	Non dégradé	Inconnu
1719	G	Allège (Allège)-Allège2	Centre Droite	Plâtre	Peinture	0,06 mg/cm²	Non dégradé	Inconnu
1720	G	Allège (Allège)-Allège2	Bas Gauche	Plâtre	Peinture	0,81 mg/cm²	Non dégradé	Inconnu





N° de Mesure	Zone	Unité de diagnostic (UD)	Localisation de la mesure	Substrat	Revêtement	Valeurs ou constat visuel	Etat de conservation	Travaux envisagés
Tribunal grande instance - étage 2 - Vol 45 (Circulation 6)								
1721	G	Allège (Allège)-Allège3	Bas Gauche	Plâtre	Peinture	0,82 mg/cm²	Non dégradé	Inconnu
1722	G	Allège (Allège)-Allège3	Haut Gauche	Plâtre	Peinture	0,01 mg/cm²	Non dégradé	Inconnu
1723	G	Embrasure (Embrasure)-Embrasure1	Haut Gauche	Métal	Peinture	0,02 mg/cm²	Non dégradé	Inconnu
1724	G	Embrasure (Embrasure)-Embrasure1	Bas Gauche	Métal	Peinture	0,81 mg/cm²	Non dégradé	Inconnu
1725	G	Embrasure (Embrasure)-Embrasure2	Bas Centre	Métal	Peinture	0,86 mg/cm²	Non dégradé	Inconnu
1726	G	Embrasure (Embrasure)-Embrasure2	Haut Droite	Métal	Peinture	0,04 mg/cm²	Non dégradé	Inconnu
1727	G	Embrasure (Embrasure)-Embrasure3	Centre Gauche	Métal	Peinture	0,73 mg/cm²	Non dégradé	Inconnu
1728	G	Embrasure (Embrasure)-Embrasure3	Haut Gauche	Métal	Peinture	0,02 mg/cm²	Non dégradé	Inconnu
1729	F	Embrasure (Embrasure)-Embrasure1	Bas Centre	Métal	Peinture	0,08 mg/cm²	Non dégradé	Inconnu
1730	F	Embrasure (Embrasure)-Embrasure1	Centre Centre	Métal	Peinture	0,76 mg/cm²	Non dégradé	Inconnu
1751	A	Poteaux (Poteaux)-Poteaux1	Bas Droite	Béton	Peinture	0,48 mg/cm²	Non dégradé	Inconnu
1752	A	Poteaux (Poteaux)-Poteaux1	Bas Gauche	Béton	Peinture	0,06 mg/cm²	Non dégradé	Inconnu
1753	A	Poutre (Poutre)-Poutre1	Centre Centre	Béton	Peinture	0,05 mg/cm²	Non dégradé	Inconnu
1754	A	Poutre (Poutre)-Poutre1	Haut Gauche	Béton	Peinture	0,12 mg/cm²	Non dégradé	Inconnu
1755	I	Poutre (Poutre)-Poutre1	Centre Gauche	Béton	Peinture	0,05 mg/cm²	Non dégradé	Inconnu
1756	I	Poutre (Poutre)-Poutre1	Haut Droite	Béton	Peinture	0,23 mg/cm²	Non dégradé	Inconnu
1775	A	Poutre (Poutre)-Poutre2	Haut Gauche	Béton	Peinture	0,02 mg/cm²	Non dégradé	Inconnu
1776	A	Poutre (Poutre)-Poutre2	Centre Centre	Béton	Peinture	0,31 mg/cm²	Non dégradé	Inconnu

Nombre total d'unités de Diagnostic : 25

N° de Mesure	Zone	Unité de diagnostic (UD)	Localisation de la mesure	Substrat	Revêtement	Valeurs ou constat visuel	Etat de conservation	Travaux envisagés
Tribunal grande instance - étage 2 - Vol 46 (Balcon 1)								
1236	B	Mur platre peint-Mur1	Haut Centre	Plâtre	Peinture	0,02 mg/cm²	Non dégradé	Inconnu

**Plomb**

N° de Mesure	Zone	Unité de diagnostic (UD)	Localisation de la mesure	Substrat	Revêtement	Valeurs ou constat visuel	Etat de conservation	Travaux envisagés
Tribunal grande instance - étage 2 - Vol 46 (Balcon 1)								
1237	B	Mur platre peint-Mur1	Bas Droite	Plâtre	Peinture	0,09 mg/cm²	Non dégradé	Inconnu
1238	B	Mur platre peint-Mur1	Haut Gauche	Plâtre	Peinture	0,01 mg/cm²	Non dégradé	Inconnu
1239	C	Mur platre peint-Mur1	Centre Centre	Plâtre	Peinture	0,05 mg/cm²	Non dégradé	Inconnu
1240	C	Mur platre peint-Mur1	Haut Centre	Plâtre	Peinture	0,03 mg/cm²	Non dégradé	Inconnu
1241	C	Mur platre peint-Mur1	Bas Centre	Plâtre	Peinture	0,08 mg/cm²	Non dégradé	Inconnu
1242	D	Mur platre peint-Mur1	Centre Centre	Plâtre	Peinture	0,05 mg/cm²	Non dégradé	Inconnu
1243	D	Mur platre peint-Mur1	Haut Droite	Plâtre	Peinture	0,03 mg/cm²	Non dégradé	Inconnu
1244	D	Mur platre peint-Mur1	Bas Centre	Plâtre	Peinture	0,07 mg/cm²	Non dégradé	Inconnu
1245	A	Mur platre peint-Mur1	Haut Centre	Plâtre	Peinture	0,03 mg/cm²	Non dégradé	Inconnu
1246	A	Mur platre peint-Mur1	Bas Droite	Plâtre	Peinture	0,09 mg/cm²	Non dégradé	Inconnu
1247	A	Mur platre peint-Mur1	Haut Gauche	Plâtre	Peinture	0,01 mg/cm²	Non dégradé	Inconnu
1731	A	Allège (Allège)-Allège1	Centre Droite	Plâtre	Peinture	0,06 mg/cm²	Non dégradé	Inconnu
1732	A	Allège (Allège)-Allège1	Haut Droite	Plâtre	Peinture	0,67 mg/cm²	Non dégradé	Inconnu

Nombre total d'unités de Diagnostic : 5

N° de Mesure	Zone	Unité de diagnostic (UD)	Localisation de la mesure	Substrat	Revêtement	Valeurs ou constat visuel	Etat de conservation	Travaux envisagés
Tribunal grande instance - étage 2 - Vol 47 (Bureau 5)								
1146	C	Plafond platre papier peint-Plafond1	Haut Centre	Plâtre	Papier peint	0,02 mg/cm²	Non dégradé	Inconnu
1147	C	Plafond platre papier peint-Plafond1	Bas Droite	Plâtre	Papier peint	0,08 mg/cm²	Non dégradé	Inconnu
1148	C	Plafond platre papier peint-Plafond1	Bas Droite	Plâtre	Papier peint	0,09 mg/cm²	Non dégradé	Inconnu
1218	C	Mur platre peint-Mur1	Centre Droite	Plâtre	Peinture	0,06 mg/cm²	Non dégradé	Inconnu
1219	C	Mur platre peint-Mur1	Haut Gauche	Plâtre	Peinture	0,01 mg/cm²	Non dégradé	Inconnu
1220	C	Mur platre peint-Mur1	Centre Centre	Plâtre	Peinture	0,05 mg/cm²	Non dégradé	Inconnu



Plomb

N° de Mesure	Zone	Unité de diagnostic (UD)	Localisation de la mesure	Substrat	Revêtement	Valeurs ou constat visuel	Etat de conservation	Travaux envisagés
Tribunal grande instance - étage 2 - Vol 47 (Bureau 5)								
1221	B	Mur platre peint-Mur1	Centre Droite	Plâtre	Peinture	0,06 mg/cm <sup>2</sup>	Non dégradé	Inconnu
1222	B	Mur platre peint-Mur1	Haut Centre	Plâtre	Peinture	0,02 mg/cm <sup>2</sup>	Non dégradé	Inconnu
1223	B	Mur platre peint-Mur1	Bas Gauche	Plâtre	Peinture	0,07 mg/cm <sup>2</sup>	Non dégradé	Inconnu
1224	A	Mur platre peint-Mur1	Bas Droite	Plâtre	Peinture	0,08 mg/cm <sup>2</sup>	Non dégradé	Inconnu
1225	A	Mur platre peint-Mur1	Bas Gauche	Plâtre	Peinture	0,07 mg/cm <sup>2</sup>	Non dégradé	Inconnu
1226	A	Mur platre peint-Mur1	Bas Gauche	Plâtre	Peinture	0,07 mg/cm <sup>2</sup>	Non dégradé	Inconnu
1227	F	Mur platre peint-Mur1	Bas Gauche	Plâtre	Peinture	0,07 mg/cm <sup>2</sup>	Non dégradé	Inconnu
1228	F	Mur platre peint-Mur1	Bas Gauche	Plâtre	Peinture	0,07 mg/cm <sup>2</sup>	Non dégradé	Inconnu
1229	F	Mur platre peint-Mur1	Centre Droite	Plâtre	Peinture	0,06 mg/cm <sup>2</sup>	Non dégradé	Inconnu
1230	E	Mur platre peint-Mur1	Bas Gauche	Plâtre	Peinture	0,07 mg/cm <sup>2</sup>	Non dégradé	Inconnu
1231	E	Mur platre peint-Mur1	Centre Gauche	Plâtre	Peinture	0,04 mg/cm <sup>2</sup>	Non dégradé	Inconnu
1232	E	Mur platre peint-Mur1	Bas Gauche	Plâtre	Peinture	0,07 mg/cm <sup>2</sup>	Non dégradé	Inconnu
1233	D	Mur platre peint-Mur1	Haut Centre	Plâtre	Peinture	0,03 mg/cm <sup>2</sup>	Non dégradé	Inconnu
1234	D	Mur platre peint-Mur1	Centre Centre	Plâtre	Peinture	0,05 mg/cm <sup>2</sup>	Non dégradé	Inconnu
1235	D	Mur platre peint-Mur1	Bas Centre	Plâtre	Peinture	0,07 mg/cm <sup>2</sup>	Non dégradé	Inconnu
1378	G	Poteaux (Poteaux)-Poteaux1	Centre Gauche	Béton	Peinture	0,04 mg/cm <sup>2</sup>	Non dégradé	Inconnu
1379	G	Poteaux (Poteaux)-Poteaux1	Haut Gauche	Béton	Peinture	0,14 mg/cm <sup>2</sup>	Non dégradé	Inconnu
1457	A	Porte bois peint (Dormant)-Po1	Centre Droite	Bois	Peinture	0,06 mg/cm <sup>2</sup>	Non dégradé	Inconnu
1458	A	Porte bois peint (Dormant)-Po1	Haut Gauche	Bois	Peinture	0,02 mg/cm <sup>2</sup>	Non dégradé	Inconnu
1459	A	Porte bois peint (Dormant)-Po1	Bas Droite	Bois	Peinture	0,08 mg/cm <sup>2</sup>	Non dégradé	Inconnu
1460	A	Porte bois peint (Ouvrant)-Po1	Bas Droite	Bois	Peinture	0,08 mg/cm <sup>2</sup>	Non dégradé	Inconnu
1461	A	Porte bois peint (Ouvrant)-Po1	Bas Centre	Bois	Peinture	0,08 mg/cm <sup>2</sup>	Non dégradé	Inconnu
1462	A	Porte bois peint (Ouvrant)-Po1	Centre Gauche	Bois	Peinture	0,04 mg/cm <sup>2</sup>	Non dégradé	Inconnu



Plomb

N° de Mesure	Zone	Unité de diagnostic (UD)	Localisation de la mesure	Substrat	Revêtement	Valeurs ou constat visuel	Etat de conservation	Travaux envisagés
Tribunal grande instance - étage 2 - Vol 47 (Bureau 5)								
1478	C	Fenêtre PVC brut (Dormant)-Fe1	Haut Gauche	Pvc	Brut	Non mesuré	-	Inconnu
1479	C	Fenêtre PVC brut (Volet)-Fe1	Bas Droite	Pvc	Brut	Non mesuré	-	Inconnu
1480	C	Fenêtre PVC brut (Ouvrant)-Fe1	Haut Droite	Pvc	Brut	Non mesuré	-	Inconnu
1481	C	Fenêtre PVC brut (Dormant extérieur)-Fe1	Bas Gauche	Pvc	Brut	Non mesuré	-	Inconnu
1482	C	Fenêtre PVC brut (Ouvrant extérieur)-Fe1	Centre Droite	Pvc	Brut	Non mesuré	-	Inconnu
1623	Plancher haut	Plinthes - tous murs (Plinthes-tous murs)-Plinthes-tous murs1	Haut Centre	Bois	Peinture	0,03 mg/cm²	Non dégradé	Inconnu
1624	Plancher haut	Plinthes - tous murs (Plinthes-tous murs)-Plinthes-tous murs1	Centre Droite	Bois	Peinture	0,06 mg/cm²	Non dégradé	Inconnu
1625	Plancher haut	Plinthes - tous murs (Plinthes-tous murs)-Plinthes-tous murs1	Bas Gauche	Bois	Peinture	0,06 mg/cm²	Non dégradé	Inconnu
1735	C	Allège (Allège)-Allège1	Centre Gauche	Plâtre	Peinture	0,7 mg/cm²	Non dégradé	Inconnu
1736	C	Allège (Allège)-Allège1	Centre Centre	Plâtre	Peinture	0,05 mg/cm²	Non dégradé	Inconnu
1747	C	Embrasure (Embrasure)-Embrasure1	Bas Gauche	Métal	Peinture	0,83 mg/cm²	Non dégradé	Inconnu
1748	C	Embrasure (Embrasure)-Embrasure1	Haut Centre	Métal	Peinture	0,03 mg/cm²	Non dégradé	Inconnu

Nombre total d'unités de Diagnostic : 13

N° de Mesure	Zone	Unité de diagnostic (UD)	Localisation de la mesure	Substrat	Revêtement	Valeurs ou constat visuel	Etat de conservation	Travaux envisagés
Tribunal grande instance - étage 2 - Vol 48 (Bureau 6)								
1143	C	Plafond platre papier peint-Plafond1	Haut Centre	Plâtre	Papier peint	0,02 mg/cm²	Non dégradé	Inconnu
1144	C	Plafond platre papier peint-Plafond1	Bas Centre	Plâtre	Papier peint	0,07 mg/cm²	Non dégradé	Inconnu
1145	C	Plafond platre papier peint-Plafond1	Bas Centre	Plâtre	Papier peint	0,08 mg/cm²	Non dégradé	Inconnu

N° de Mesure	Zone	Unité de diagnostic (UD)	Localisation de la mesure	Substrat	Revêtement	Valeurs ou constat visuel	Etat de conservation	Travaux envisagés
Tribunal grande instance - étage 2 - Vol 48 (Bureau 6)								
1200	C	Mur platre peint-Mur1	Bas Droite	Plâtre	Peinture	0,09 mg/cm <sup>2</sup>	Non dégradé	Inconnu
1201	C	Mur platre peint-Mur1	Haut Droite	Plâtre	Peinture	0,03 mg/cm <sup>2</sup>	Non dégradé	Inconnu
1202	C	Mur platre peint-Mur1	Centre Centre	Plâtre	Peinture	0,05 mg/cm <sup>2</sup>	Non dégradé	Inconnu
1203	B	Mur platre peint-Mur1	Haut Centre	Plâtre	Peinture	0,03 mg/cm <sup>2</sup>	Non dégradé	Inconnu
1204	B	Mur platre peint-Mur1	Centre Gauche	Plâtre	Peinture	0,05 mg/cm <sup>2</sup>	Non dégradé	Inconnu
1205	B	Mur platre peint-Mur1	Bas Centre	Plâtre	Peinture	0,08 mg/cm <sup>2</sup>	Non dégradé	Inconnu
1206	A	Mur platre peint-Mur1	Centre Gauche	Plâtre	Peinture	0,04 mg/cm <sup>2</sup>	Non dégradé	Inconnu
1207	A	Mur platre peint-Mur1	Centre Centre	Plâtre	Peinture	0,05 mg/cm <sup>2</sup>	Non dégradé	Inconnu
1208	A	Mur platre peint-Mur1	Centre Centre	Plâtre	Peinture	0,05 mg/cm <sup>2</sup>	Non dégradé	Inconnu
1209	F	Mur platre peint-Mur1	Bas Droite	Plâtre	Peinture	0,09 mg/cm <sup>2</sup>	Non dégradé	Inconnu
1210	F	Mur platre peint-Mur1	Haut Gauche	Plâtre	Peinture	0,01 mg/cm <sup>2</sup>	Non dégradé	Inconnu
1211	F	Mur platre peint-Mur1	Haut Gauche	Plâtre	Peinture	0,01 mg/cm <sup>2</sup>	Non dégradé	Inconnu
1212	E	Mur platre peint-Mur1	Bas Gauche	Plâtre	Peinture	0,06 mg/cm <sup>2</sup>	Non dégradé	Inconnu
1213	E	Mur platre peint-Mur1	Centre Centre	Plâtre	Peinture	0,05 mg/cm <sup>2</sup>	Non dégradé	Inconnu
1214	E	Mur platre peint-Mur1	Haut Centre	Plâtre	Peinture	0,03 mg/cm <sup>2</sup>	Non dégradé	Inconnu
1215	D	Mur platre peint-Mur1	Bas Gauche	Plâtre	Peinture	0,07 mg/cm <sup>2</sup>	Non dégradé	Inconnu
1216	D	Mur platre peint-Mur1	Centre Centre	Plâtre	Peinture	0,05 mg/cm <sup>2</sup>	Non dégradé	Inconnu
1217	D	Mur platre peint-Mur1	Haut Gauche	Plâtre	Peinture	0,02 mg/cm <sup>2</sup>	Non dégradé	Inconnu
1376	G	Poteaux (Poteaux)-Poteaux1	Haut Gauche	Béton	Peinture	0,01 mg/cm <sup>2</sup>	Non dégradé	Inconnu
1377	G	Poteaux (Poteaux)-Poteaux1	Haut Droite	Béton	Peinture	0,2 mg/cm <sup>2</sup>	Non dégradé	Inconnu
1451	A	Porte bois peint (Dormant)-Po1	Bas Gauche	Bois	Peinture	0,07 mg/cm <sup>2</sup>	Non dégradé	Inconnu
1452	A	Porte bois peint (Dormant)-Po1	Centre Centre	Bois	Peinture	0,05 mg/cm <sup>2</sup>	Non dégradé	Inconnu
1453	A	Porte bois peint (Dormant)-Po1	Centre Droite	Bois	Peinture	0,06 mg/cm <sup>2</sup>	Non dégradé	Inconnu



Plomb

N° de Mesure	Zone	Unité de diagnostic (UD)	Localisation de la mesure	Substrat	Revêtement	Valeurs ou constat visuel	Etat de conservation	Travaux envisagés
Tribunal grande instance - étage 2 - Vol 48 (Bureau 6)								
1454	A	Porte bois peint (Ouvrant)-Po1	Haut Gauche	Bois	Peinture	0,01 mg/cm <sup>2</sup>	Non dégradé	Inconnu
1455	A	Porte bois peint (Ouvrant)-Po1	Haut Gauche	Bois	Peinture	0,01 mg/cm <sup>2</sup>	Non dégradé	Inconnu
1456	A	Porte bois peint (Ouvrant)-Po1	Haut Centre	Bois	Peinture	0,02 mg/cm <sup>2</sup>	Non dégradé	Inconnu
1473	C	Fenêtre PVC brut (Dormant)-Fe1	Bas Droite	Pvc	Brut	Non mesuré	-	Inconnu
1474	C	Fenêtre PVC brut (Volet)-Fe1	Centre Droite	Pvc	Brut	Non mesuré	-	Inconnu
1475	C	Fenêtre PVC brut (Ouvrant)-Fe1	Haut Centre	Pvc	Brut	Non mesuré	-	Inconnu
1476	C	Fenêtre PVC brut (Dormant extérieur)-Fe1	Bas Centre	Pvc	Brut	Non mesuré	-	Inconnu
1477	C	Fenêtre PVC brut (Ouvrant extérieur)-Fe1	Haut Gauche	Pvc	Brut	Non mesuré	-	Inconnu
1620	Plancher haut	Plinthes - tous murs (Plinthes-tous murs)-Plinthes-tous murs1	Centre Centre	Bois	Peinture	0,05 mg/cm <sup>2</sup>	Non dégradé	Inconnu
1621	Plancher haut	Plinthes - tous murs (Plinthes-tous murs)-Plinthes-tous murs1	Centre Droite	Bois	Peinture	0,06 mg/cm <sup>2</sup>	Non dégradé	Inconnu
1622	Plancher haut	Plinthes - tous murs (Plinthes-tous murs)-Plinthes-tous murs1	Bas Gauche	Bois	Peinture	0,07 mg/cm <sup>2</sup>	Non dégradé	Inconnu
1733	C	Allège (Allège)-Allège1	Haut Droite	Plâtre	Peinture	0,68 mg/cm <sup>2</sup>	Non dégradé	Inconnu
1734	C	Allège (Allège)-Allège1	Bas Centre	Plâtre	Peinture	0,08 mg/cm <sup>2</sup>	Non dégradé	Inconnu
1745	C	Embrasure (Embrasure)-Embrasure1	Centre Gauche	Métal	Peinture	0,04 mg/cm <sup>2</sup>	Non dégradé	Inconnu
1746	C	Embrasure (Embrasure)-Embrasure1	Bas Centre	Métal	Peinture	0,83 mg/cm <sup>2</sup>	Non dégradé	Inconnu
1757	G	Poutre (Poutre)-Poutre1	Bas Droite	Béton	Peinture	0,08 mg/cm <sup>2</sup>	Non dégradé	Inconnu
1758	G	Poutre (Poutre)-Poutre1	Haut Centre	Béton	Peinture	0,17 mg/cm <sup>2</sup>	Non dégradé	Inconnu
Nombre total d'unités de Diagnostic :		14						

N° de Mesure	Zone	Unité de diagnostic (UD)	Localisation de la mesure	Substrat	Revêtement	Valeurs ou constat visuel	Etat de conservation	Travaux envisagés
Tribunal grande instance - étage 2 - Vol 49 (Bureau 7)								
1140	I	Plafond platre papier peint-Plafond1	Centre Centre	Plâtre	Papier peint	0,05 mg/cm <sup>2</sup>	Non dégradé	Inconnu
1141	I	Plafond platre papier peint-Plafond1	Bas Gauche	Plâtre	Papier peint	0,07 mg/cm <sup>2</sup>	Non dégradé	Inconnu
1142	I	Plafond platre papier peint-Plafond1	Centre Gauche	Plâtre	Papier peint	0,04 mg/cm <sup>2</sup>	Non dégradé	Inconnu
1176	I	Mur platre peint-Mur1	Haut Centre	Plâtre	Peinture	0,03 mg/cm <sup>2</sup>	Non dégradé	Inconnu
1177	I	Mur platre peint-Mur1	Centre Droite	Plâtre	Peinture	0,06 mg/cm <sup>2</sup>	Non dégradé	Inconnu
1178	I	Mur platre peint-Mur1	Bas Gauche	Plâtre	Peinture	0,07 mg/cm <sup>2</sup>	Non dégradé	Inconnu
1179	D	Mur platre peint-Mur1	Bas Centre	Plâtre	Peinture	0,08 mg/cm <sup>2</sup>	Non dégradé	Inconnu
1180	D	Mur platre peint-Mur1	Bas Gauche	Plâtre	Peinture	0,06 mg/cm <sup>2</sup>	Non dégradé	Inconnu
1181	D	Mur platre peint-Mur1	Centre Centre	Plâtre	Peinture	0,05 mg/cm <sup>2</sup>	Non dégradé	Inconnu
1182	E	Mur platre peint-Mur1	Bas Gauche	Plâtre	Peinture	0,07 mg/cm <sup>2</sup>	Non dégradé	Inconnu
1183	E	Mur platre peint-Mur1	Haut Droite	Plâtre	Peinture	0,03 mg/cm <sup>2</sup>	Non dégradé	Inconnu
1184	E	Mur platre peint-Mur1	Centre Droite	Plâtre	Peinture	0,06 mg/cm <sup>2</sup>	Non dégradé	Inconnu
1185	G	Mur platre peint-Mur1	Centre Gauche	Plâtre	Peinture	0,04 mg/cm <sup>2</sup>	Non dégradé	Inconnu
1186	G	Mur platre peint-Mur1	Haut Gauche	Plâtre	Peinture	0,01 mg/cm <sup>2</sup>	Non dégradé	Inconnu
1187	G	Mur platre peint-Mur1	Haut Gauche	Plâtre	Peinture	0,01 mg/cm <sup>2</sup>	Non dégradé	Inconnu
1188	H	Mur platre peint-Mur1	Haut Gauche	Plâtre	Peinture	0,01 mg/cm <sup>2</sup>	Non dégradé	Inconnu
1189	H	Mur platre peint-Mur1	Haut Droite	Plâtre	Peinture	0,03 mg/cm <sup>2</sup>	Non dégradé	Inconnu
1190	H	Mur platre peint-Mur1	Bas Gauche	Plâtre	Peinture	0,07 mg/cm <sup>2</sup>	Non dégradé	Inconnu
1191	J	Mur platre peint-Mur1	Bas Centre	Plâtre	Peinture	0,08 mg/cm <sup>2</sup>	Non dégradé	Inconnu
1192	J	Mur platre peint-Mur1	Bas Droite	Plâtre	Peinture	0,09 mg/cm <sup>2</sup>	Non dégradé	Inconnu
1193	J	Mur platre peint-Mur1	Bas Gauche	Plâtre	Peinture	0,07 mg/cm <sup>2</sup>	Non dégradé	Inconnu
1194	A	Mur platre peint-Mur1	Haut Gauche	Plâtre	Peinture	0,02 mg/cm <sup>2</sup>	Non dégradé	Inconnu
1195	A	Mur platre peint-Mur1	Bas Gauche	Plâtre	Peinture	0,07 mg/cm <sup>2</sup>	Non dégradé	Inconnu



N° de Mesure	Zone	Unité de diagnostic (UD)	Localisation de la mesure	Substrat	Revêtement	Valeurs ou constat visuel	Etat de conservation	Travaux envisagés
Tribunal grande instance - étage 2 - Vol 49 (Bureau 7)								
1196	A	Mur platre peint-Mur1	Haut Gauche	Plâtre	Peinture	0,02 mg/cm²	Non dégradé	Inconnu
1197	C	Mur platre peint-Mur1	Centre Droite	Plâtre	Peinture	0,06 mg/cm²	Non dégradé	Inconnu
1198	C	Mur platre peint-Mur1	Bas Gauche	Plâtre	Peinture	0,07 mg/cm²	Non dégradé	Inconnu
1199	C	Mur platre peint-Mur1	Haut Droite	Plâtre	Peinture	0,03 mg/cm²	Non dégradé	Inconnu
1374	G	Poteaux (Poteaux)-Poteaux1	Bas Droite	Béton	Peinture	0,09 mg/cm²	Non dégradé	Inconnu
1375	G	Poteaux (Poteaux)-Poteaux1	Haut Centre	Béton	Peinture	0,15 mg/cm²	Non dégradé	Inconnu
1445	A	Porte bois peint (Dormant)-Po1	Bas Droite	Bois	Peinture	0,09 mg/cm²	Non dégradé	Inconnu
1446	A	Porte bois peint (Dormant)-Po1	Bas Droite	Bois	Peinture	0,09 mg/cm²	Non dégradé	Inconnu
1447	A	Porte bois peint (Dormant)-Po1	Bas Droite	Bois	Peinture	0,08 mg/cm²	Non dégradé	Inconnu
1448	A	Porte bois peint (Ouvrant)-Po1	Bas Gauche	Bois	Peinture	0,07 mg/cm²	Non dégradé	Inconnu
1449	A	Porte bois peint (Ouvrant)-Po1	Bas Droite	Bois	Peinture	0,08 mg/cm²	Non dégradé	Inconnu
1450	A	Porte bois peint (Ouvrant)-Po1	Haut Droite	Bois	Peinture	0,03 mg/cm²	Non dégradé	Inconnu
1468	I	Fenêtre PVC brut (Dormant)-Fe1	Centre Droite	Pvc	Brut	Non mesuré	-	Inconnu
1469	I	Fenêtre PVC brut (Volet)-Fe1	Centre Gauche	Pvc	Brut	Non mesuré	-	Inconnu
1470	I	Fenêtre PVC brut (Ouvrant)-Fe1	Centre Centre	Pvc	Brut	Non mesuré	-	Inconnu
1471	I	Fenêtre PVC brut (Dormant extérieur)-Fe1	Bas Droite	Pvc	Brut	Non mesuré	-	Inconnu
1472	I	Fenêtre PVC brut (Ouvrant extérieur)-Fe1	Haut Centre	Pvc	Brut	Non mesuré	-	Inconnu
1629	Plancher bas	Plinthes - tous murs (Plinthes-tous murs)-Plinthes-tous murs1	Centre Droite	Bois	Peinture	0,05 mg/cm²	Non dégradé	Inconnu
1630	Plancher bas	Plinthes - tous murs (Plinthes-tous murs)-Plinthes-tous murs1	Haut Droite	Bois	Peinture	0,03 mg/cm²	Non dégradé	Inconnu



Plomb

N° de Mesure	Zone	Unité de diagnostic (UD)	Localisation de la mesure	Substrat	Revêtement	Valeurs ou constat visuel	Etat de conservation	Travaux envisagés
-----------------	------	--------------------------	------------------------------	----------	------------	------------------------------	----------------------	-------------------

## Tribunal grande instance - étage 2 - Vol 49 (Bureau 7)

1631	Plancher bas	Plinthes - tous murs (Plinthes-tous murs)-Plinthes-tous murs1	Bas Centre	Bois	Peinture	0,07 mg/cm <sup>2</sup>	Non dégradé	Inconnu
1710	B	Mur platre peint-Mur1	Haut Gauche	Plâtre	Peinture	0,01 mg/cm <sup>2</sup>	Non dégradé	Inconnu
1711	B	Mur platre peint-Mur1	Bas Gauche	Plâtre	Peinture	0,07 mg/cm <sup>2</sup>	Non dégradé	Inconnu
1712	B	Mur platre peint-Mur1	Centre Gauche	Plâtre	Peinture	0,04 mg/cm <sup>2</sup>	Non dégradé	Inconnu
1737	I	Allège (Allège)-Allège1	Haut Gauche	Plâtre	Peinture	0,61 mg/cm <sup>2</sup>	Non dégradé	Inconnu
1738	I	Allège (Allège)-Allège1	Bas Gauche	Plâtre	Peinture	0,07 mg/cm <sup>2</sup>	Non dégradé	Inconnu
1743	I	Embrasure (Embrasure)-Embrasure1	Haut Droite	Métal	Peinture	0,03 mg/cm <sup>2</sup>	Non dégradé	Inconnu
1744	I	Embrasure (Embrasure)-Embrasure1	Bas Centre	Métal	Peinture	0,85 mg/cm <sup>2</sup>	Non dégradé	Inconnu
1749	K	Poteaux (Poteaux)-Poteaux1	Centre Centre	Béton	Peinture	0,29 mg/cm <sup>2</sup>	Non dégradé	Inconnu
1750	K	Poteaux (Poteaux)-Poteaux1	Bas Centre	Béton	Peinture	0,08 mg/cm <sup>2</sup>	Non dégradé	Inconnu
1759	K	Poutre (Poutre)-Poutre1	Bas Centre	Béton	Peinture	0,43 mg/cm <sup>2</sup>	Non dégradé	Inconnu
1760	K	Poutre (Poutre)-Poutre1	Haut Droite	Béton	Peinture	0,03 mg/cm <sup>2</sup>	Non dégradé	Inconnu

Nombre total d'unités de Diagnostic : 18

N° de Mesure	Zone	Unité de diagnostic (UD)	Localisation de la mesure	Substrat	Revêtement	Valeurs ou constat visuel	Etat de conservation	Travaux envisagés
-----------------	------	--------------------------	------------------------------	----------	------------	------------------------------	----------------------	-------------------

## Tribunal grande instance - étage 2 - Vol 50 (Sas 13)

1584	C	Mur platre peint-Mur1	Centre Centre	Plâtre	Peinture	0,05 mg/cm <sup>2</sup>	Non dégradé	Inconnu
1585	C	Mur platre peint-Mur1	Haut Droite	Plâtre	Peinture	0,03 mg/cm <sup>2</sup>	Non dégradé	Inconnu
1586	C	Mur platre peint-Mur1	Bas Centre	Plâtre	Peinture	0,07 mg/cm <sup>2</sup>	Non dégradé	Inconnu
1587	D	Mur platre peint-Mur1	Bas Gauche	Plâtre	Peinture	0,06 mg/cm <sup>2</sup>	Non dégradé	Inconnu
1588	D	Mur platre peint-Mur1	Bas Droite	Plâtre	Peinture	0,09 mg/cm <sup>2</sup>	Non dégradé	Inconnu
1589	D	Mur platre peint-Mur1	Centre Droite	Plâtre	Peinture	0,06 mg/cm <sup>2</sup>	Non dégradé	Inconnu



Plomb

N° de Mesure	Zone	Unité de diagnostic (UD)	Localisation de la mesure	Substrat	Revêtement	Valeurs ou constat visuel	Etat de conservation	Travaux envisagés
-----------------	------	--------------------------	------------------------------	----------	------------	------------------------------	----------------------	-------------------

## Tribunal grande instance - étage 2 - Vol 50 (Sas 13)

1590	A	Mur platre peint-Mur1	Bas Gauche	Plâtre	Peinture	0,07 mg/cm <sup>2</sup>	Non dégradé	Inconnu
1591	A	Mur platre peint-Mur1	Bas Droite	Plâtre	Peinture	0,09 mg/cm <sup>2</sup>	Non dégradé	Inconnu
1592	A	Mur platre peint-Mur1	Haut Centre	Plâtre	Peinture	0,02 mg/cm <sup>2</sup>	Non dégradé	Inconnu
1593	B	Mur platre peint-Mur1	Bas Centre	Plâtre	Peinture	0,07 mg/cm <sup>2</sup>	Non dégradé	Inconnu
1594	B	Mur platre peint-Mur1	Haut Droite	Plâtre	Peinture	0,03 mg/cm <sup>2</sup>	Non dégradé	Inconnu
1595	B	Mur platre peint-Mur1	Haut Centre	Plâtre	Peinture	0,03 mg/cm <sup>2</sup>	Non dégradé	Inconnu
1789	C	Escalier droit béton peint (Marche)-Ed1	Centre Gauche	Béton	Peinture	0,05 mg/cm <sup>2</sup>	Non dégradé	Inconnu
1790	C	Escalier droit béton peint (Marche)-Ed1	Centre Centre	Béton	Peinture	0,02 mg/cm <sup>2</sup>	Non dégradé	Inconnu
1791	C	Escalier droit béton peint (Marche)-Ed1	Centre Centre	Béton	Peinture	0,07 mg/cm <sup>2</sup>	Non dégradé	Inconnu
1792	C	Escalier droit béton peint (Contre marche)-Ed1	Centre Gauche	Béton	Peinture	0,01 mg/cm <sup>2</sup>	Non dégradé	Inconnu
1793	C	Escalier droit béton peint (Contre marche)-Ed1	Bas Gauche	Béton	Peinture	0,07 mg/cm <sup>2</sup>	Non dégradé	Inconnu
1794	C	Escalier droit béton peint (Contre marche)-Ed1	Haut Gauche	Béton	Peinture	0,03 mg/cm <sup>2</sup>	Non dégradé	Inconnu
1795	A	Escalier droit béton peint (Marche)-Ed1	Centre Centre	Béton	Peinture	0,05 mg/cm <sup>2</sup>	Non dégradé	Inconnu
1796	A	Escalier droit béton peint (Marche)-Ed1	Haut Centre	Béton	Peinture	0,02 mg/cm <sup>2</sup>	Non dégradé	Inconnu
1797	A	Escalier droit béton peint (Marche)-Ed1	Haut Centre	Béton	Peinture	0,07 mg/cm <sup>2</sup>	Non dégradé	Inconnu
1798	A	Escalier droit béton peint (Contre marche)-Ed1	Centre Gauche	Béton	Peinture	0,01 mg/cm <sup>2</sup>	Non dégradé	Inconnu
1799	A	Escalier droit béton peint (Contre marche)-Ed1	Haut Droite	Béton	Peinture	0,02 mg/cm <sup>2</sup>	Non dégradé	Inconnu
1800	A	Escalier droit béton peint (Contre marche)-Ed1	Haut Droite	Béton	Peinture	0,09 mg/cm <sup>2</sup>	Non dégradé	Inconnu

Nombre total d'unités de Diagnostic : 6

N° de Mesure	Zone	Unité de diagnostic (UD)	Localisation de la mesure	Substrat	Revêtement	Valeurs ou constat visuel	Etat de conservation	Travaux envisagés
-----------------	------	--------------------------	------------------------------	----------	------------	------------------------------	----------------------	-------------------

## Tribunal grande instance - étage 2 - Vol 52 (Bureau 8)

1137	C	Plafond platre papier peint-Plafond1	Centre Droite	Plâtre	Papier peint	0,06 mg/cm <sup>2</sup>	Non dégradé	Inconnu
------	---	--------------------------------------	---------------	--------	--------------	-------------------------	-------------	---------

N° de Mesure	Zone	Unité de diagnostic (UD)	Localisation de la mesure	Substrat	Revêtement	Valeurs ou constat visuel	Etat de conservation	Travaux envisagés
Tribunal grande instance - étage 2 - Vol 52 (Bureau 8)								
1138	C	Plafond platre papier peint-Plafond1	Centre Gauche	Plâtre	Papier peint	0,04 mg/cm²	Non dégradé	Inconnu
1139	C	Plafond platre papier peint-Plafond1	Bas Centre	Plâtre	Papier peint	0,07 mg/cm²	Non dégradé	Inconnu
1439	A	Porte bois peint (Dormant)-Po1	Centre Gauche	Bois	Peinture	0,04 mg/cm²	Non dégradé	Inconnu
1440	A	Porte bois peint (Dormant)-Po1	Bas Centre	Bois	Peinture	0,08 mg/cm²	Non dégradé	Inconnu
1441	A	Porte bois peint (Dormant)-Po1	Haut Gauche	Bois	Peinture	0,02 mg/cm²	Non dégradé	Inconnu
1442	A	Porte bois peint (Ouvrant)-Po1	Haut Gauche	Bois	Peinture	0,02 mg/cm²	Non dégradé	Inconnu
1443	A	Porte bois peint (Ouvrant)-Po1	Bas Gauche	Bois	Peinture	0,07 mg/cm²	Non dégradé	Inconnu
1444	A	Porte bois peint (Ouvrant)-Po1	Bas Droite	Bois	Peinture	0,09 mg/cm²	Non dégradé	Inconnu
1463	C	Fenêtre PVC brut (Dormant)-Fe1	Haut Centre	Pvc	Brut	Non mesuré	-	Inconnu
1464	C	Fenêtre PVC brut (Volet)-Fe1	Centre Droite	Pvc	Brut	Non mesuré	-	Inconnu
1465	C	Fenêtre PVC brut (Ouvrant)-Fe1	Centre Centre	Pvc	Brut	Non mesuré	-	Inconnu
1466	C	Fenêtre PVC brut (Dormant extérieur)-Fe1	Bas Centre	Pvc	Brut	Non mesuré	-	Inconnu
1467	C	Fenêtre PVC brut (Ouvrant extérieur)-Fe1	Haut Droite	Pvc	Brut	Non mesuré	-	Inconnu
1617	C	Plinthes - tous murs (Plinthes-tous murs)-Plinthes-tous murs1	Centre Centre	Bois	Peinture	0,05 mg/cm²	Non dégradé	Inconnu
1618	C	Plinthes - tous murs (Plinthes-tous murs)-Plinthes-tous murs1	Centre Gauche	Bois	Peinture	0,05 mg/cm²	Non dégradé	Inconnu
1619	C	Plinthes - tous murs (Plinthes-tous murs)-Plinthes-tous murs1	Haut Gauche	Bois	Peinture	0,01 mg/cm²	Non dégradé	Inconnu
1677	B	Mur platre peint-Mur1	Bas Droite	Plâtre	Peinture	0,08 mg/cm²	Non dégradé	Inconnu
1678	B	Mur platre peint-Mur1	Haut Gauche	Plâtre	Peinture	0,01 mg/cm²	Non dégradé	Inconnu
1679	B	Mur platre peint-Mur1	Haut Centre	Plâtre	Peinture	0,02 mg/cm²	Non dégradé	Inconnu
1680	A	Mur platre peint-Mur1	Bas Droite	Plâtre	Peinture	0,09 mg/cm²	Non dégradé	Inconnu
1681	A	Mur platre peint-Mur1	Bas Gauche	Plâtre	Peinture	0,06 mg/cm²	Non dégradé	Inconnu

**Plomb**

N° de Mesure	Zone	Unité de diagnostic (UD)	Localisation de la mesure	Substrat	Revêtement	Valeurs ou constat visuel	Etat de conservation	Travaux envisagés
Tribunal grande instance - étage 2 - Vol 52 (Bureau 8)								
1682	A	Mur platre peint-Mur1	Haut Centre	Plâtre	Peinture	0,02 mg/cm²	Non dégradé	Inconnu
1683	F	Mur platre peint-Mur1	Bas Centre	Plâtre	Peinture	0,08 mg/cm²	Non dégradé	Inconnu
1684	F	Mur platre peint-Mur1	Centre Gauche	Plâtre	Peinture	0,04 mg/cm²	Non dégradé	Inconnu
1685	F	Mur platre peint-Mur1	Centre Centre	Plâtre	Peinture	0,05 mg/cm²	Non dégradé	Inconnu
1686	E	Mur platre peint-Mur1	Bas Droite	Plâtre	Peinture	0,09 mg/cm²	Non dégradé	Inconnu
1687	E	Mur platre peint-Mur1	Bas Droite	Plâtre	Peinture	0,08 mg/cm²	Non dégradé	Inconnu
1688	E	Mur platre peint-Mur1	Centre Centre	Plâtre	Peinture	0,05 mg/cm²	Non dégradé	Inconnu
1689	D	Mur platre peint-Mur1	Haut Centre	Plâtre	Peinture	0,02 mg/cm²	Non dégradé	Inconnu
1690	D	Mur platre peint-Mur1	Haut Droite	Plâtre	Peinture	0,03 mg/cm²	Non dégradé	Inconnu
1691	D	Mur platre peint-Mur1	Haut Centre	Plâtre	Peinture	0,02 mg/cm²	Non dégradé	Inconnu
1692	C	Mur platre peint-Mur1	Centre Gauche	Plâtre	Peinture	0,04 mg/cm²	Non dégradé	Inconnu
1693	C	Mur platre peint-Mur1	Haut Droite	Plâtre	Peinture	0,03 mg/cm²	Non dégradé	Inconnu
1694	C	Mur platre peint-Mur1	Bas Gauche	Plâtre	Peinture	0,07 mg/cm²	Non dégradé	Inconnu
1739	C	Allège (Allège)-Allège1	Bas Droite	Plâtre	Peinture	0,88 mg/cm²	Non dégradé	Inconnu
1740	C	Allège (Allège)-Allège1	Centre Centre	Plâtre	Peinture	0,05 mg/cm²	Non dégradé	Inconnu
1741	C	Embrasure (Embrasure)-Embrasure1	Haut Centre	Métal	Peinture	0,66 mg/cm²	Non dégradé	Inconnu
1742	C	Embrasure (Embrasure)-Embrasure1	Centre Droite	Métal	Peinture	0,06 mg/cm²	Non dégradé	Inconnu
1761	G	Poutre (Poutre)-Poutre1	Centre Droite	Béton	Peinture	0,33 mg/cm²	Non dégradé	Inconnu
1762	G	Poutre (Poutre)-Poutre1	Bas Droite	Béton	Peinture	0,08 mg/cm²	Non dégradé	Inconnu

Nombre total d'unités de Diagnostic : 13

N° de Mesure	Zone	Unité de diagnostic (UD)	Localisation de la mesure	Substrat	Revêtement	Valeurs ou constat visuel	Etat de conservation	Travaux envisagés
-----------------	------	--------------------------	------------------------------	----------	------------	------------------------------	----------------------	-------------------

Tribunal grande instance - étage 2 - Vol 53 (Bureau 9)

N° de Mesure	Zone	Unité de diagnostic (UD)	Localisation de la mesure	Substrat	Revêtement	Valeurs ou constat visuel	Etat de conservation	Travaux envisagés
Tribunal grande instance - étage 2 - Vol 53 (Bureau 9)								
1523	E	Fenêtre PVC brut (Dormant)-Fe1	Centre Centre	Pvc	Brut	Non mesuré	-	Inconnu
1524	E	Fenêtre PVC brut (Volet)-Fe1	Bas Centre	Pvc	Brut	Non mesuré	-	Inconnu
1525	E	Fenêtre PVC brut (Ouvrant)-Fe1	Haut Centre	Pvc	Brut	Non mesuré	-	Inconnu
1526	E	Fenêtre PVC brut (Dormant extérieur)-Fe1	Centre Centre	Pvc	Brut	Non mesuré	-	Inconnu
1527	E	Fenêtre PVC brut (Ouvrant extérieur)-Fe1	Bas Gauche	Pvc	Brut	Non mesuré	-	Inconnu
1543	F	Poteaux (Poteaux)-Poteaux1	Centre Droite	Béton	Peinture	0,06 mg/cm²	Non dégradé	Inconnu
1544	F	Poteaux (Poteaux)-Poteaux1	Bas Gauche	Béton	Peinture	0,27 mg/cm²	Non dégradé	Inconnu
1545	E	Plafond platre peint-Plafond1	Haut Centre	Plâtre	Peinture	0,08 mg/cm²	Non dégradé	Inconnu
1546	E	Plafond platre peint-Plafond1	Centre Centre	Plâtre	Peinture	0,03 mg/cm²	Non dégradé	Inconnu
1547	E	Plafond platre peint-Plafond1	Bas Centre	Plâtre	Peinture	0,05 mg/cm²	Non dégradé	Inconnu
1548	E	Mur platre peint-Mur1	Haut Gauche	Plâtre	Peinture	0,01 mg/cm²	Non dégradé	Inconnu
1549	E	Mur platre peint-Mur1	Centre Droite	Plâtre	Peinture	0,06 mg/cm²	Non dégradé	Inconnu
1550	E	Mur platre peint-Mur1	Centre Droite	Plâtre	Peinture	0,06 mg/cm²	Non dégradé	Inconnu
1551	D	Mur platre peint-Mur1	Haut Centre	Plâtre	Peinture	0,02 mg/cm²	Non dégradé	Inconnu
1552	D	Mur platre peint-Mur1	Bas Gauche	Plâtre	Peinture	0,07 mg/cm²	Non dégradé	Inconnu
1553	D	Mur platre peint-Mur1	Centre Gauche	Plâtre	Peinture	0,04 mg/cm²	Non dégradé	Inconnu
1554	C	Mur platre peint-Mur1	Centre Droite	Plâtre	Peinture	0,06 mg/cm²	Non dégradé	Inconnu
1555	C	Mur platre peint-Mur1	Bas Centre	Plâtre	Peinture	0,08 mg/cm²	Non dégradé	Inconnu
1556	C	Mur platre peint-Mur1	Bas Gauche	Plâtre	Peinture	0,06 mg/cm²	Non dégradé	Inconnu
1557	B	Mur platre peint-Mur1	Bas Centre	Plâtre	Peinture	0,07 mg/cm²	Non dégradé	Inconnu
1558	B	Mur platre peint-Mur1	Bas Gauche	Plâtre	Peinture	0,07 mg/cm²	Non dégradé	Inconnu
1559	B	Mur platre peint-Mur1	Centre Gauche	Plâtre	Peinture	0,04 mg/cm²	Non dégradé	Inconnu
1560	A	Mur platre peint-Mur1	Centre Gauche	Plâtre	Peinture	0,04 mg/cm²	Non dégradé	Inconnu



Plomb

N° de Mesure	Zone	Unité de diagnostic (UD)	Localisation de la mesure	Substrat	Revêtement	Valeurs ou constat visuel	Etat de conservation	Travaux envisagés
Tribunal grande instance - étage 2 - Vol 53 (Bureau 9)								
1561	A	Mur platre peint-Mur1	Haut Gauche	Plâtre	Peinture	0,02 mg/cm <sup>2</sup>	Non dégradé	Inconnu
1562	A	Mur platre peint-Mur1	Centre Centre	Plâtre	Peinture	0,05 mg/cm <sup>2</sup>	Non dégradé	Inconnu
1563	F	Mur platre peint-Mur1	Centre Gauche	Plâtre	Peinture	0,04 mg/cm <sup>2</sup>	Non dégradé	Inconnu
1564	F	Mur platre peint-Mur1	Bas Centre	Plâtre	Peinture	0,07 mg/cm <sup>2</sup>	Non dégradé	Inconnu
1565	F	Mur platre peint-Mur1	Bas Droite	Plâtre	Peinture	0,09 mg/cm <sup>2</sup>	Non dégradé	Inconnu
1611	E	Plinthes - tous murs (Plinthes-tous murs)-Plinthes-tous murs1	Centre Gauche	Bois	Peinture	0,04 mg/cm <sup>2</sup>	Non dégradé	Inconnu
1612	E	Plinthes - tous murs (Plinthes-tous murs)-Plinthes-tous murs1	Bas Droite	Bois	Peinture	0,09 mg/cm <sup>2</sup>	Non dégradé	Inconnu
1613	E	Plinthes - tous murs (Plinthes-tous murs)-Plinthes-tous murs1	Bas Centre	Bois	Peinture	0,08 mg/cm <sup>2</sup>	Non dégradé	Inconnu
1765	G	Poutre (Poutre)-Poutre1	Centre Centre	Béton	Peinture	0,28 mg/cm <sup>2</sup>	Non dégradé	Inconnu
1766	G	Poutre (Poutre)-Poutre1	Haut Centre	Béton	Peinture	0,03 mg/cm <sup>2</sup>	Non dégradé	Inconnu

Nombre total d'unités de Diagnostic : 11

N° de Mesure	Zone	Unité de diagnostic (UD)	Localisation de la mesure	Substrat	Revêtement	Valeurs ou constat visuel	Etat de conservation	Travaux envisagés
Tribunal grande instance - étage 2 - Vol 54 (Bureau 10)								
1134	E	Plafond platre papier peint-Plafond1	Bas Centre	Plâtre	Papier peint	0,07 mg/cm <sup>2</sup>	Non dégradé	Inconnu
1135	E	Plafond platre papier peint-Plafond1	Bas Centre	Plâtre	Papier peint	0,08 mg/cm <sup>2</sup>	Non dégradé	Inconnu
1136	E	Plafond platre papier peint-Plafond1	Centre Centre	Plâtre	Papier peint	0,05 mg/cm <sup>2</sup>	Non dégradé	Inconnu
1372	G	Poteaux (Poteaux)-Poteaux1	Bas Droite	Béton	Peinture	0,5 mg/cm <sup>2</sup>	Non dégradé	Inconnu
1373	G	Poteaux (Poteaux)-Poteaux1	Haut Droite	Béton	Peinture	0,04 mg/cm <sup>2</sup>	Non dégradé	Inconnu
1433	A	Porte bois peint (Dormant)-Po1	Bas Centre	Bois	Peinture	0,07 mg/cm <sup>2</sup>	Non dégradé	Inconnu
1434	A	Porte bois peint (Dormant)-Po1	Centre Centre	Bois	Peinture	0,05 mg/cm <sup>2</sup>	Non dégradé	Inconnu



N° de Mesure	Zone	Unité de diagnostic (UD)	Localisation de la mesure	Substrat	Revêtement	Valeurs ou constat visuel	Etat de conservation	Travaux envisagés
Tribunal grande instance - étage 2 - Vol 54 (Bureau 10)								
1435	A	Porte bois peint (Dormant)-Po1	Centre Droite	Bois	Peinture	0,06 mg/cm <sup>2</sup>	Non dégradé	Inconnu
1436	A	Porte bois peint (Ouvrant)-Po1	Bas Gauche	Bois	Peinture	0,07 mg/cm <sup>2</sup>	Non dégradé	Inconnu
1437	A	Porte bois peint (Ouvrant)-Po1	Centre Droite	Bois	Peinture	0,06 mg/cm <sup>2</sup>	Non dégradé	Inconnu
1438	A	Porte bois peint (Ouvrant)-Po1	Haut Gauche	Bois	Peinture	0,01 mg/cm <sup>2</sup>	Non dégradé	Inconnu
1533	E	Fenêtre PVC brut (Dormant)-Fe1	Bas Centre	Pvc	Brut	Non mesuré	-	Inconnu
1534	E	Fenêtre PVC brut (Volet)-Fe1	Centre Droite	Pvc	Brut	Non mesuré	-	Inconnu
1535	E	Fenêtre PVC brut (Ouvrant)-Fe1	Centre Centre	Pvc	Brut	Non mesuré	-	Inconnu
1536	E	Fenêtre PVC brut (Dormant extérieur)-Fe1	Bas Centre	Pvc	Brut	Non mesuré	-	Inconnu
1537	E	Fenêtre PVC brut (Ouvrant extérieur)-Fe1	Haut Gauche	Pvc	Brut	Non mesuré	-	Inconnu
1614	E	Plinthes - tous murs (Plinthes-tous murs)-Plinthes-tous murs1	Haut Centre	Bois	Peinture	0,02 mg/cm <sup>2</sup>	Non dégradé	Inconnu
1615	E	Plinthes - tous murs (Plinthes-tous murs)-Plinthes-tous murs1	Bas Gauche	Bois	Peinture	0,07 mg/cm <sup>2</sup>	Non dégradé	Inconnu
1616	E	Plinthes - tous murs (Plinthes-tous murs)-Plinthes-tous murs1	Bas Gauche	Bois	Peinture	0,07 mg/cm <sup>2</sup>	Non dégradé	Inconnu
1659	C	Mur platre peint-Mur1	Centre Droite	Plâtre	Peinture	0,06 mg/cm <sup>2</sup>	Non dégradé	Inconnu
1660	C	Mur platre peint-Mur1	Bas Droite	Plâtre	Peinture	0,09 mg/cm <sup>2</sup>	Non dégradé	Inconnu
1661	C	Mur platre peint-Mur1	Bas Gauche	Plâtre	Peinture	0,07 mg/cm <sup>2</sup>	Non dégradé	Inconnu
1662	B	Mur platre peint-Mur1	Bas Centre	Plâtre	Peinture	0,08 mg/cm <sup>2</sup>	Non dégradé	Inconnu
1663	B	Mur platre peint-Mur1	Centre Gauche	Plâtre	Peinture	0,04 mg/cm <sup>2</sup>	Non dégradé	Inconnu
1664	B	Mur platre peint-Mur1	Centre Droite	Plâtre	Peinture	0,06 mg/cm <sup>2</sup>	Non dégradé	Inconnu
1665	A	Mur platre peint-Mur1	Bas Gauche	Plâtre	Peinture	0,06 mg/cm <sup>2</sup>	Non dégradé	Inconnu
1666	A	Mur platre peint-Mur1	Centre Droite	Plâtre	Peinture	0,06 mg/cm <sup>2</sup>	Non dégradé	Inconnu
1667	A	Mur platre peint-Mur1	Bas Droite	Plâtre	Peinture	0,09 mg/cm <sup>2</sup>	Non dégradé	Inconnu

N° de Mesure	Zone	Unité de diagnostic (UD)	Localisation de la mesure	Substrat	Revêtement	Valeurs ou constat visuel	Etat de conservation	Travaux envisagés
<b>Tribunal grande instance - étage 2 - Vol 54 (Bureau 10)</b>								
1668	F	Mur platre peint-Mur1	Centre Centre	Plâtre	Peinture	0,05 mg/cm <sup>2</sup>	Non dégradé	Inconnu
1669	F	Mur platre peint-Mur1	Haut Gauche	Plâtre	Peinture	0,02 mg/cm <sup>2</sup>	Non dégradé	Inconnu
1670	F	Mur platre peint-Mur1	Centre Droite	Plâtre	Peinture	0,06 mg/cm <sup>2</sup>	Non dégradé	Inconnu
1671	E	Mur platre peint-Mur1	Bas Gauche	Plâtre	Peinture	0,06 mg/cm <sup>2</sup>	Non dégradé	Inconnu
1672	E	Mur platre peint-Mur1	Haut Gauche	Plâtre	Peinture	0,01 mg/cm <sup>2</sup>	Non dégradé	Inconnu
1673	E	Mur platre peint-Mur1	Bas Centre	Plâtre	Peinture	0,08 mg/cm <sup>2</sup>	Non dégradé	Inconnu
1674	D	Mur platre peint-Mur1	Haut Droite	Plâtre	Peinture	0,03 mg/cm <sup>2</sup>	Non dégradé	Inconnu
1675	D	Mur platre peint-Mur1	Haut Gauche	Plâtre	Peinture	0,01 mg/cm <sup>2</sup>	Non dégradé	Inconnu
1676	D	Mur platre peint-Mur1	Haut Gauche	Plâtre	Peinture	0,01 mg/cm <sup>2</sup>	Non dégradé	Inconnu
1763	G	Poutre (Poutre)-Poutre1	Centre Centre	Béton	Peinture	0,28 mg/cm <sup>2</sup>	Non dégradé	Inconnu
1764	G	Poutre (Poutre)-Poutre1	Haut Centre	Béton	Peinture	0,02 mg/cm <sup>2</sup>	Non dégradé	Inconnu

Nombre total d'unités de Diagnostic : 12

N° de Mesure	Zone	Unité de diagnostic (UD)	Localisation de la mesure	Substrat	Revêtement	Valeurs ou constat visuel	Etat de conservation	Travaux envisagés
<b>Tribunal grande instance - étage 2 - Vol 55 (Bureau 11)</b>								
1131	E	Plafond platre papier peint-Plafond1	Bas Centre	Plâtre	Papier peint	0,08 mg/cm <sup>2</sup>	Non dégradé	Inconnu
1132	E	Plafond platre papier peint-Plafond1	Haut Centre	Plâtre	Papier peint	0,02 mg/cm <sup>2</sup>	Non dégradé	Inconnu
1133	E	Plafond platre papier peint-Plafond1	Haut Gauche	Plâtre	Papier peint	0,01 mg/cm <sup>2</sup>	Non dégradé	Inconnu
1370	G	Poteaux (Poteaux)-Poteaux1	Centre Droite	Béton	Peinture	0,06 mg/cm <sup>2</sup>	Non dégradé	Inconnu
1371	G	Poteaux (Poteaux)-Poteaux1	Haut Gauche	Béton	Peinture	0,12 mg/cm <sup>2</sup>	Non dégradé	Inconnu
1427	A	Porte bois peint (Dormant)-Po1	Haut Centre	Bois	Peinture	0,03 mg/cm <sup>2</sup>	Non dégradé	Inconnu
1428	A	Porte bois peint (Dormant)-Po1	Bas Droite	Bois	Peinture	0,09 mg/cm <sup>2</sup>	Non dégradé	Inconnu
1429	A	Porte bois peint (Dormant)-Po1	Centre Droite	Bois	Peinture	0,06 mg/cm <sup>2</sup>	Non dégradé	Inconnu



Plomb

N° de Mesure	Zone	Unité de diagnostic (UD)	Localisation de la mesure	Substrat	Revêtement	Valeurs ou constat visuel	Etat de conservation	Travaux envisagés
Tribunal grande instance - étage 2 - Vol 55 (Bureau 11)								
1430	A	Porte bois peint (Ouvrant)-Po1	Haut Droite	Bois	Peinture	0,04 mg/cm <sup>2</sup>	Non dégradé	Inconnu
1431	A	Porte bois peint (Ouvrant)-Po1	Centre Droite	Bois	Peinture	0,05 mg/cm <sup>2</sup>	Non dégradé	Inconnu
1432	A	Porte bois peint (Ouvrant)-Po1	Haut Droite	Bois	Peinture	0,03 mg/cm <sup>2</sup>	Non dégradé	Inconnu
1538	E	Fenêtre PVC brut (Dormant)-Fe1	Bas Droite	Pvc	Brut	Non mesuré	-	Inconnu
1539	E	Fenêtre PVC brut (Volet)-Fe1	Centre Centre	Pvc	Brut	Non mesuré	-	Inconnu
1540	E	Fenêtre PVC brut (Ouvrant)-Fe1	Haut Centre	Pvc	Brut	Non mesuré	-	Inconnu
1541	E	Fenêtre PVC brut (Dormant extérieur)-Fe1	Bas Centre	Pvc	Brut	Non mesuré	-	Inconnu
1542	E	Fenêtre PVC brut (Ouvrant extérieur)-Fe1	Bas Gauche	Pvc	Brut	Non mesuré	-	Inconnu
1566	F	Mur plâtre peint-Mur1	Bas Droite	Plâtre	Peinture	0,09 mg/cm <sup>2</sup>	Non dégradé	Inconnu
1567	F	Mur plâtre peint-Mur1	Centre Droite	Plâtre	Peinture	0,06 mg/cm <sup>2</sup>	Non dégradé	Inconnu
1568	F	Mur plâtre peint-Mur1	Centre Gauche	Plâtre	Peinture	0,04 mg/cm <sup>2</sup>	Non dégradé	Inconnu
1569	A	Mur plâtre peint-Mur1	Centre Gauche	Plâtre	Peinture	0,04 mg/cm <sup>2</sup>	Non dégradé	Inconnu
1570	A	Mur plâtre peint-Mur1	Bas Gauche	Plâtre	Peinture	0,07 mg/cm <sup>2</sup>	Non dégradé	Inconnu
1571	A	Mur plâtre peint-Mur1	Bas Gauche	Plâtre	Peinture	0,07 mg/cm <sup>2</sup>	Non dégradé	Inconnu
1572	B	Mur plâtre peint-Mur1	Bas Droite	Plâtre	Peinture	0,09 mg/cm <sup>2</sup>	Non dégradé	Inconnu
1573	B	Mur plâtre peint-Mur1	Haut Gauche	Plâtre	Peinture	0,01 mg/cm <sup>2</sup>	Non dégradé	Inconnu
1574	B	Mur plâtre peint-Mur1	Haut Droite	Plâtre	Peinture	0,03 mg/cm <sup>2</sup>	Non dégradé	Inconnu
1575	C	Mur plâtre peint-Mur1	Bas Droite	Plâtre	Peinture	0,08 mg/cm <sup>2</sup>	Non dégradé	Inconnu
1576	C	Mur plâtre peint-Mur1	Haut Centre	Plâtre	Peinture	0,02 mg/cm <sup>2</sup>	Non dégradé	Inconnu
1577	C	Mur plâtre peint-Mur1	Centre Gauche	Plâtre	Peinture	0,04 mg/cm <sup>2</sup>	Non dégradé	Inconnu
1578	D	Mur plâtre peint-Mur1	Haut Gauche	Plâtre	Peinture	0,02 mg/cm <sup>2</sup>	Non dégradé	Inconnu
1579	D	Mur plâtre peint-Mur1	Haut Centre	Plâtre	Peinture	0,02 mg/cm <sup>2</sup>	Non dégradé	Inconnu
1580	D	Mur plâtre peint-Mur1	Bas Droite	Plâtre	Peinture	0,09 mg/cm <sup>2</sup>	Non dégradé	Inconnu

N° de Mesure	Zone	Unité de diagnostic (UD)	Localisation de la mesure	Substrat	Revêtement	Valeurs ou constat visuel	Etat de conservation	Travaux envisagés
Tribunal grande instance - étage 2 - Vol 55 (Bureau 11)								
1581	E	Mur platre peint-Mur1	Bas Droite	Plâtre	Peinture	0,09 mg/cm <sup>2</sup>	Non dégradé	Inconnu
1582	E	Mur platre peint-Mur1	Centre Centre	Plâtre	Peinture	0,05 mg/cm <sup>2</sup>	Non dégradé	Inconnu
1583	E	Mur platre peint-Mur1	Haut Droite	Plâtre	Peinture	0,03 mg/cm <sup>2</sup>	Non dégradé	Inconnu
1632	Plancher bas	Plinthes - tous murs (Plinthes-tous murs)-Plinthes-tous murs1	Centre Centre	Bois	Peinture	0,05 mg/cm <sup>2</sup>	Non dégradé	Inconnu
1633	Plancher bas	Plinthes - tous murs (Plinthes-tous murs)-Plinthes-tous murs1	Bas Centre	Bois	Peinture	0,08 mg/cm <sup>2</sup>	Non dégradé	Inconnu
1634	Plancher bas	Plinthes - tous murs (Plinthes-tous murs)-Plinthes-tous murs1	Haut Centre	Bois	Peinture	0,02 mg/cm <sup>2</sup>	Non dégradé	Inconnu
1767	G	Poutre (Poutre)-Poutre1	Haut Centre	Béton	Peinture	0,03 mg/cm <sup>2</sup>	Non dégradé	Inconnu
1768	G	Poutre (Poutre)-Poutre1	Bas Centre	Béton	Peinture	0,45 mg/cm <sup>2</sup>	Non dégradé	Inconnu

Nombre total d'unités de Diagnostic : 12

N° de Mesure	Zone	Unité de diagnostic (UD)	Localisation de la mesure	Substrat	Revêtement	Valeurs ou constat visuel	Etat de conservation	Travaux envisagés
Tribunal grande instance - étage 2 - Vol 56 (Dégagement 2)								
1173	D	Plafond platre papier peint-Plafond1	Centre Centre	Plâtre	Papier peint	0,05 mg/cm <sup>2</sup>	Non dégradé	Inconnu
1174	D	Plafond platre papier peint-Plafond1	Bas Droite	Plâtre	Papier peint	0,09 mg/cm <sup>2</sup>	Non dégradé	Inconnu
1175	D	Plafond platre papier peint-Plafond1	Centre Droite	Plâtre	Papier peint	0,06 mg/cm <sup>2</sup>	Non dégradé	Inconnu
1287	E	Mur platre peint-Mur1	Bas Centre	Plâtre	Peinture	0,08 mg/cm <sup>2</sup>	Non dégradé	Inconnu
1288	E	Mur platre peint-Mur1	Haut Droite	Plâtre	Peinture	0,03 mg/cm <sup>2</sup>	Non dégradé	Inconnu
1289	E	Mur platre peint-Mur1	Haut Centre	Plâtre	Peinture	0,02 mg/cm <sup>2</sup>	Non dégradé	Inconnu
1290	B	Mur platre peint-Mur1	Centre Centre	Plâtre	Peinture	0,05 mg/cm <sup>2</sup>	Non dégradé	Inconnu

**Plomb**

N° de Mesure	Zone	Unité de diagnostic (UD)	Localisation de la mesure	Substrat	Revêtement	Valeurs ou constat visuel	Etat de conservation	Travaux envisagés
<b>Tribunal grande instance - étage 2 - Vol 56 (Dégagement 2)</b>								
1291	B	Mur platre peint-Mur1	Bas Centre	Plâtre	Peinture	0,08 mg/cm <sup>2</sup>	Non dégradé	Inconnu
1292	B	Mur platre peint-Mur1	Haut Gauche	Plâtre	Peinture	0,02 mg/cm <sup>2</sup>	Non dégradé	Inconnu
1293	D	Mur platre peint-Mur1	Haut Centre	Plâtre	Peinture	0,03 mg/cm <sup>2</sup>	Non dégradé	Inconnu
1294	D	Mur platre peint-Mur1	Centre Droite	Plâtre	Peinture	0,06 mg/cm <sup>2</sup>	Non dégradé	Inconnu
1295	D	Mur platre peint-Mur1	Bas Centre	Plâtre	Peinture	0,08 mg/cm <sup>2</sup>	Non dégradé	Inconnu
1296	C	Mur platre peint-Mur1	Centre Centre	Plâtre	Peinture	0,05 mg/cm <sup>2</sup>	Non dégradé	Inconnu
1297	C	Mur platre peint-Mur1	Bas Gauche	Plâtre	Peinture	0,06 mg/cm <sup>2</sup>	Non dégradé	Inconnu
1298	C	Mur platre peint-Mur1	Haut Droite	Plâtre	Peinture	0,03 mg/cm <sup>2</sup>	Non dégradé	Inconnu

**Nombre total d'unités de Diagnostic :** 5

N° de Mesure	Zone	Unité de diagnostic (UD)	Localisation de la mesure	Substrat	Revêtement	Valeurs ou constat visuel	Etat de conservation	Travaux envisagés
<b>Tribunal grande instance - étage 2 - Vol 57 (Local 6)</b>								
1155	C	Plafond platre papier peint-Plafond1	Bas Centre	Plâtre	Papier peint	0,08 mg/cm <sup>2</sup>	Non dégradé	Inconnu
1156	C	Plafond platre papier peint-Plafond1	Haut Droite	Plâtre	Papier peint	0,03 mg/cm <sup>2</sup>	Non dégradé	Inconnu
1157	C	Plafond platre papier peint-Plafond1	Centre Gauche	Plâtre	Papier peint	0,04 mg/cm <sup>2</sup>	Non dégradé	Inconnu
1317	C	Mur platre peint-Mur1	Centre Centre	Plâtre	Peinture	0,05 mg/cm <sup>2</sup>	Non dégradé	Inconnu
1318	C	Mur platre peint-Mur1	Bas Centre	Plâtre	Peinture	0,08 mg/cm <sup>2</sup>	Non dégradé	Inconnu
1319	C	Mur platre peint-Mur1	Centre Centre	Plâtre	Peinture	0,05 mg/cm <sup>2</sup>	Non dégradé	Inconnu
1320	D	Mur platre peint-Mur1	Haut Gauche	Plâtre	Peinture	0,02 mg/cm <sup>2</sup>	Non dégradé	Inconnu
1321	D	Mur platre peint-Mur1	Bas Gauche	Plâtre	Peinture	0,06 mg/cm <sup>2</sup>	Non dégradé	Inconnu
1322	D	Mur platre peint-Mur1	Haut Centre	Plâtre	Peinture	0,02 mg/cm <sup>2</sup>	Non dégradé	Inconnu
1323	A	Mur platre peint-Mur1	Haut Centre	Plâtre	Peinture	0,03 mg/cm <sup>2</sup>	Non dégradé	Inconnu
1324	A	Mur platre peint-Mur1	Haut Gauche	Plâtre	Peinture	0,02 mg/cm <sup>2</sup>	Non dégradé	Inconnu



N° de Mesure	Zone	Unité de diagnostic (UD)	Localisation de la mesure	Substrat	Revêtement	Valeurs ou constat visuel	Etat de conservation	Travaux envisagés
Tribunal grande instance - étage 2 - Vol 57 (Local 6)								
1325	A	Mur platre peint-Mur1	Centre Gauche	Plâtre	Peinture	0,04 mg/cm²	Non dégradé	Inconnu
1326	B	Mur platre peint-Mur1	Bas Centre	Plâtre	Peinture	0,08 mg/cm²	Non dégradé	Inconnu
1327	B	Mur platre peint-Mur1	Centre Droite	Plâtre	Peinture	0,06 mg/cm²	Non dégradé	Inconnu
1328	B	Mur platre peint-Mur1	Centre Gauche	Plâtre	Peinture	0,04 mg/cm²	Non dégradé	Inconnu
1368	E	Poteaux (Poteaux)-Poteaux1	Bas Droite	Béton	Peinture	0,09 mg/cm²	Non dégradé	Inconnu
1369	E	Poteaux (Poteaux)-Poteaux1	Haut Droite	Béton	Peinture	0,23 mg/cm²	Non dégradé	Inconnu
1421	A	Porte bois peint (Dormant)-Po1	Haut Droite	Bois	Peinture	0,04 mg/cm²	Non dégradé	Inconnu
1422	A	Porte bois peint (Dormant)-Po1	Bas Droite	Bois	Peinture	0,08 mg/cm²	Non dégradé	Inconnu
1423	A	Porte bois peint (Dormant)-Po1	Centre Centre	Bois	Peinture	0,05 mg/cm²	Non dégradé	Inconnu
1424	A	Porte bois peint (Ouvrant)-Po1	Centre Gauche	Bois	Peinture	0,04 mg/cm²	Non dégradé	Inconnu
1425	A	Porte bois peint (Ouvrant)-Po1	Bas Gauche	Bois	Peinture	0,07 mg/cm²	Non dégradé	Inconnu
1426	A	Porte bois peint (Ouvrant)-Po1	Bas Droite	Bois	Peinture	0,09 mg/cm²	Non dégradé	Inconnu
1528	C	Fenêtre PVC brut (Dormant)-Fe1	Bas Gauche	Pvc	Brut	Non mesuré	-	Inconnu
1529	C	Fenêtre PVC brut (Volet)-Fe1	Centre Gauche	Pvc	Brut	Non mesuré	-	Inconnu
1530	C	Fenêtre PVC brut (Ouvrant)-Fe1	Centre Droite	Pvc	Brut	Non mesuré	-	Inconnu
1531	C	Fenêtre PVC brut (Dormant extérieur)-Fe1	Centre Droite	Pvc	Brut	Non mesuré	-	Inconnu
1532	C	Fenêtre PVC brut (Ouvrant extérieur)-Fe1	Bas Gauche	Pvc	Brut	Non mesuré	-	Inconnu
1635	Plancher bas	Plinthes - tous murs (Plinthes-tous murs)-Plinthes-tous murs1	Centre Centre	Bois	Peinture	0,05 mg/cm²	Non dégradé	Inconnu
1636	Plancher bas	Plinthes - tous murs (Plinthes-tous murs)-Plinthes-tous murs1	Bas Centre	Bois	Peinture	0,08 mg/cm²	Non dégradé	Inconnu

N° de Mesure	Zone	Unité de diagnostic (UD)	Localisation de la mesure	Substrat	Revêtement	Valeurs ou constat visuel	Etat de conservation	Travaux envisagés
-----------------	------	--------------------------	------------------------------	----------	------------	------------------------------	----------------------	-------------------

**Tribunal grande instance - étage 2 - Vol 57 (Local 6)**

1637	Plancher bas	Plinthes - tous murs (Plinthes-tous murs)-Plinthes-tous murs1	Haut Gauche	Bois	Peinture	0,02 mg/cm²	Non dégradé	Inconnu
------	--------------	---	-------------	------	----------	-------------	-------------	---------

Nombre total d'unités de Diagnostic : 9

N° de Mesure	Zone	Unité de diagnostic (UD)	Localisation de la mesure	Substrat	Revêtement	Valeurs ou constat visuel	Etat de conservation	Travaux envisagés
-----------------	------	--------------------------	------------------------------	----------	------------	------------------------------	----------------------	-------------------

**Tribunal grande instance - étage 2 - Vol 58 (Sanitaires 2)**

1158	E	Plafond platre papier peint-Plafond1	Centre Centre	Plâtre	Papier peint	0,05 mg/cm²	Non dégradé	Inconnu
1159	E	Plafond platre papier peint-Plafond1	Bas Gauche	Plâtre	Papier peint	0,07 mg/cm²	Non dégradé	Inconnu
1160	E	Plafond platre papier peint-Plafond1	Centre Gauche	Plâtre	Papier peint	0,04 mg/cm²	Non dégradé	Inconnu
1329	A	Mur platre peint-Mur1	Centre Centre	Plâtre	Peinture	0,05 mg/cm²	Non dégradé	Inconnu
1330	A	Mur platre peint-Mur1	Bas Centre	Plâtre	Peinture	0,07 mg/cm²	Non dégradé	Inconnu
1331	A	Mur platre peint-Mur1	Bas Droite	Plâtre	Peinture	0,09 mg/cm²	Non dégradé	Inconnu
1332	B	Mur platre peint-Mur1	Haut Gauche	Plâtre	Peinture	0,02 mg/cm²	Non dégradé	Inconnu
1333	B	Mur platre peint-Mur1	Bas Centre	Plâtre	Peinture	0,08 mg/cm²	Non dégradé	Inconnu
1334	B	Mur platre peint-Mur1	Bas Gauche	Plâtre	Peinture	0,06 mg/cm²	Non dégradé	Inconnu
1335	C	Mur platre peint-Mur1	Bas Gauche	Plâtre	Peinture	0,07 mg/cm²	Non dégradé	Inconnu
1336	C	Mur platre peint-Mur1	Bas Centre	Plâtre	Peinture	0,07 mg/cm²	Non dégradé	Inconnu
1337	C	Mur platre peint-Mur1	Haut Gauche	Plâtre	Peinture	0,01 mg/cm²	Non dégradé	Inconnu
1338	G	Mur platre peint-Mur1	Centre Centre	Plâtre	Peinture	0,05 mg/cm²	Non dégradé	Inconnu
1339	G	Mur platre peint-Mur1	Bas Centre	Plâtre	Peinture	0,08 mg/cm²	Non dégradé	Inconnu
1340	G	Mur platre peint-Mur1	Centre Droite	Plâtre	Peinture	0,06 mg/cm²	Non dégradé	Inconnu
1341	F	Mur platre peint-Mur1	Bas Centre	Plâtre	Peinture	0,08 mg/cm²	Non dégradé	Inconnu
1342	F	Mur platre peint-Mur1	Centre Centre	Plâtre	Peinture	0,05 mg/cm²	Non dégradé	Inconnu





N° de Mesure	Zone	Unité de diagnostic (UD)	Localisation de la mesure	Substrat	Revêtement	Valeurs ou constat visuel	Etat de conservation	Travaux envisagés
Tribunal grande instance - étage 2 - Vol 58 (Sanitaires 2)								
1343	F	Mur platre peint-Mur1	Centre Droite	Plâtre	Peinture	0,06 mg/cm <sup>2</sup>	Non dégradé	Inconnu
1344	E	Mur platre peint-Mur1	Haut Droite	Plâtre	Peinture	0,03 mg/cm <sup>2</sup>	Non dégradé	Inconnu
1345	E	Mur platre peint-Mur1	Centre Gauche	Plâtre	Peinture	0,04 mg/cm <sup>2</sup>	Non dégradé	Inconnu
1346	E	Mur platre peint-Mur1	Centre Gauche	Plâtre	Peinture	0,04 mg/cm <sup>2</sup>	Non dégradé	Inconnu
1347	H	Mur platre peint-Mur1	Centre Centre	Plâtre	Peinture	0,05 mg/cm <sup>2</sup>	Non dégradé	Inconnu
1348	H	Mur platre peint-Mur1	Haut Centre	Plâtre	Peinture	0,02 mg/cm <sup>2</sup>	Non dégradé	Inconnu
1349	H	Mur platre peint-Mur1	Centre Gauche	Plâtre	Peinture	0,04 mg/cm <sup>2</sup>	Non dégradé	Inconnu
1350	I	Mur platre peint-Mur1	Bas Centre	Plâtre	Peinture	0,08 mg/cm <sup>2</sup>	Non dégradé	Inconnu
1351	I	Mur platre peint-Mur1	Centre Centre	Plâtre	Peinture	0,05 mg/cm <sup>2</sup>	Non dégradé	Inconnu
1352	I	Mur platre peint-Mur1	Bas Droite	Plâtre	Peinture	0,09 mg/cm <sup>2</sup>	Non dégradé	Inconnu
1353	M	Mur platre peint-Mur1	Bas Droite	Plâtre	Peinture	0,09 mg/cm <sup>2</sup>	Non dégradé	Inconnu
1354	M	Mur platre peint-Mur1	Bas Centre	Plâtre	Peinture	0,08 mg/cm <sup>2</sup>	Non dégradé	Inconnu
1355	M	Mur platre peint-Mur1	Bas Droite	Plâtre	Peinture	0,08 mg/cm <sup>2</sup>	Non dégradé	Inconnu
1356	J	Mur platre peint-Mur1	Bas Droite	Plâtre	Peinture	0,09 mg/cm <sup>2</sup>	Non dégradé	Inconnu
1357	J	Mur platre peint-Mur1	Centre Gauche	Plâtre	Peinture	0,05 mg/cm <sup>2</sup>	Non dégradé	Inconnu
1358	J	Mur platre peint-Mur1	Centre Centre	Plâtre	Peinture	0,05 mg/cm <sup>2</sup>	Non dégradé	Inconnu
1359	K	Mur platre peint-Mur1	Haut Centre	Plâtre	Peinture	0,02 mg/cm <sup>2</sup>	Non dégradé	Inconnu
1360	K	Mur platre peint-Mur1	Haut Gauche	Plâtre	Peinture	0,02 mg/cm <sup>2</sup>	Non dégradé	Inconnu
1361	K	Mur platre peint-Mur1	Centre Gauche	Plâtre	Peinture	0,04 mg/cm <sup>2</sup>	Non dégradé	Inconnu
1362	L	Mur platre peint-Mur1	Bas Centre	Plâtre	Peinture	0,08 mg/cm <sup>2</sup>	Non dégradé	Inconnu
1363	L	Mur platre peint-Mur1	Centre Centre	Plâtre	Peinture	0,05 mg/cm <sup>2</sup>	Non dégradé	Inconnu
1364	L	Mur platre peint-Mur1	Bas Gauche	Plâtre	Peinture	0,07 mg/cm <sup>2</sup>	Non dégradé	Inconnu
1365	D	Mur platre peint-Mur1	Haut Droite	Plâtre	Peinture	0,03 mg/cm <sup>2</sup>	Non dégradé	Inconnu



N° de Mesure	Zone	Unité de diagnostic (UD)	Localisation de la mesure	Substrat	Revêtement	Valeurs ou constat visuel	Etat de conservation	Travaux envisagés
-----------------	------	--------------------------	------------------------------	----------	------------	------------------------------	----------------------	-------------------

**Tribunal grande instance - étage 2 - Vol 58 (Sanitaires 2)**

1366	D	Mur platre peint-Mur1	Haut Gauche	Plâtre	Peinture	0,02 mg/cm²	Non dégradé	Inconnu
1367	D	Mur platre peint-Mur1	Haut Centre	Plâtre	Peinture	0,02 mg/cm²	Non dégradé	Inconnu
1415	A	Porte bois peint (Dormant)-Po1	Bas Gauche	Bois	Peinture	0,07 mg/cm²	Non dégradé	Inconnu
1416	A	Porte bois peint (Dormant)-Po1	Bas Droite	Bois	Peinture	0,09 mg/cm²	Non dégradé	Inconnu
1417	A	Porte bois peint (Dormant)-Po1	Centre Centre	Bois	Peinture	0,05 mg/cm²	Non dégradé	Inconnu
1418	A	Porte bois peint (Ouvrant)-Po1	Centre Centre	Bois	Peinture	0,05 mg/cm²	Non dégradé	Inconnu
1419	A	Porte bois peint (Ouvrant)-Po1	Centre Droite	Bois	Peinture	0,06 mg/cm²	Non dégradé	Inconnu
1420	A	Porte bois peint (Ouvrant)-Po1	Bas Gauche	Bois	Peinture	0,06 mg/cm²	Non dégradé	Inconnu
1513	G	Fenêtre PVC brut (Dormant)-Fe1	Centre Centre	Pvc	Brut	Non mesuré	-	Inconnu
1514	G	Fenêtre PVC brut (Volet)-Fe1	Centre Gauche	Pvc	Brut	Non mesuré	-	Inconnu
1515	G	Fenêtre PVC brut (Ouvrant)-Fe1	Haut Droite	Pvc	Brut	Non mesuré	-	Inconnu
1516	G	Fenêtre PVC brut (Dormant extérieur)-Fe1	Haut Droite	Pvc	Brut	Non mesuré	-	Inconnu
1517	G	Fenêtre PVC brut (Ouvrant extérieur)-Fe1	Bas Gauche	Pvc	Brut	Non mesuré	-	Inconnu
1518	C	Fenêtre PVC brut (Dormant)-Fe1	Centre Gauche	Pvc	Brut	Non mesuré	-	Inconnu
1519	C	Fenêtre PVC brut (Volet)-Fe1	Centre Centre	Pvc	Brut	Non mesuré	-	Inconnu
1520	C	Fenêtre PVC brut (Ouvrant)-Fe1	Centre Gauche	Pvc	Brut	Non mesuré	-	Inconnu
1521	C	Fenêtre PVC brut (Dormant extérieur)-Fe1	Centre Centre	Pvc	Brut	Non mesuré	-	Inconnu
1522	C	Fenêtre PVC brut (Ouvrant extérieur)-Fe1	Haut Droite	Pvc	Brut	Non mesuré	-	Inconnu

Nombre total d'unités de Diagnostic : 17

N° de Mesure	Zone	Unité de diagnostic (UD)	Localisation de la mesure	Substrat	Revêtement	Valeurs ou constat visuel	Etat de conservation	Travaux envisagés
-----------------	------	--------------------------	------------------------------	----------	------------	------------------------------	----------------------	-------------------

**Tribunal grande instance - étage 2 - Vol 59 (Cuisine)**

1161	F	Plafond platre papier peint-Plafond1	Haut Droite	Plâtre	Papier peint	0,03 mg/cm²	Non dégradé	Inconnu
------	---	--------------------------------------	-------------	--------	--------------	-------------	-------------	---------



Plomb

N° de Mesure	Zone	Unité de diagnostic (UD)	Localisation de la mesure	Substrat	Revêtement	Valeurs ou constat visuel	Etat de conservation	Travaux envisagés
Tribunal grande instance - étage 2 - Vol 59 (Cuisine)								
1162	F	Plafond platre papier peint-Plafond1	Centre Gauche	Plâtre	Papier peint	0,04 mg/cm²	Non dégradé	Inconnu
1163	F	Plafond platre papier peint-Plafond1	Centre Gauche	Plâtre	Papier peint	0,04 mg/cm²	Non dégradé	Inconnu
1299	A	Mur platre peint-Mur1	Haut Gauche	Plâtre	Peinture	0,01 mg/cm²	Non dégradé	Inconnu
1300	A	Mur platre peint-Mur1	Haut Gauche	Plâtre	Peinture	0,01 mg/cm²	Non dégradé	Inconnu
1301	A	Mur platre peint-Mur1	Bas Centre	Plâtre	Peinture	0,08 mg/cm²	Non dégradé	Inconnu
1302	B	Mur platre peint-Mur1	Centre Droite	Plâtre	Peinture	0,06 mg/cm²	Non dégradé	Inconnu
1303	B	Mur platre peint-Mur1	Haut Gauche	Plâtre	Peinture	0,02 mg/cm²	Non dégradé	Inconnu
1304	B	Mur platre peint-Mur1	Centre Centre	Plâtre	Peinture	0,05 mg/cm²	Non dégradé	Inconnu
1305	C	Mur platre peint-Mur1	Haut Gauche	Plâtre	Peinture	0,01 mg/cm²	Non dégradé	Inconnu
1306	C	Mur platre peint-Mur1	Haut Droite	Plâtre	Peinture	0,03 mg/cm²	Non dégradé	Inconnu
1307	C	Mur platre peint-Mur1	Bas Droite	Plâtre	Peinture	0,08 mg/cm²	Non dégradé	Inconnu
1308	D	Mur platre peint-Mur1	Centre Centre	Plâtre	Peinture	0,05 mg/cm²	Non dégradé	Inconnu
1309	D	Mur platre peint-Mur1	Bas Centre	Plâtre	Peinture	0,07 mg/cm²	Non dégradé	Inconnu
1310	D	Mur platre peint-Mur1	Bas Droite	Plâtre	Peinture	0,09 mg/cm²	Non dégradé	Inconnu
1311	E	Mur platre peint-Mur1	Bas Gauche	Plâtre	Peinture	0,06 mg/cm²	Non dégradé	Inconnu
1312	E	Mur platre peint-Mur1	Centre Centre	Plâtre	Peinture	0,05 mg/cm²	Non dégradé	Inconnu
1313	E	Mur platre peint-Mur1	Haut Gauche	Plâtre	Peinture	0,01 mg/cm²	Non dégradé	Inconnu
1314	F	Mur platre peint-Mur1	Haut Droite	Plâtre	Peinture	0,04 mg/cm²	Non dégradé	Inconnu
1315	F	Mur platre peint-Mur1	Bas Centre	Plâtre	Peinture	0,08 mg/cm²	Non dégradé	Inconnu
1316	F	Mur platre peint-Mur1	Centre Centre	Plâtre	Peinture	0,05 mg/cm²	Non dégradé	Inconnu
1386	G	Poteaux (Poteaux)-Poteaux1	Bas Droite	Béton	Peinture	0,49 mg/cm²	Non dégradé	Inconnu
1387	G	Poteaux (Poteaux)-Poteaux1	Haut Centre	Béton	Peinture	0,02 mg/cm²	Non dégradé	Inconnu
1409	A	Porte bois peint (Dormant)-Po1	Haut Droite	Bois	Peinture	0,03 mg/cm²	Non dégradé	Inconnu

N° de Mesure	Zone	Unité de diagnostic (UD)	Localisation de la mesure	Substrat	Revêtement	Valeurs ou constat visuel	Etat de conservation	Travaux envisagés
Tribunal grande instance - étage 2 - Vol 59 (Cuisine)								
1410	A	Porte bois peint (Dormant)-Po1	Haut Gauche	Bois	Peinture	0,02 mg/cm <sup>2</sup>	Non dégradé	Inconnu
1411	A	Porte bois peint (Dormant)-Po1	Bas Droite	Bois	Peinture	0,09 mg/cm <sup>2</sup>	Non dégradé	Inconnu
1412	A	Porte bois peint (Ouvrant)-Po1	Bas Droite	Bois	Peinture	0,09 mg/cm <sup>2</sup>	Non dégradé	Inconnu
1413	A	Porte bois peint (Ouvrant)-Po1	Centre Gauche	Bois	Peinture	0,04 mg/cm <sup>2</sup>	Non dégradé	Inconnu
1414	A	Porte bois peint (Ouvrant)-Po1	Centre Centre	Bois	Peinture	0,05 mg/cm <sup>2</sup>	Non dégradé	Inconnu
1503	D	Fenêtre PVC brut (Dormant)-Fe1	Bas Droite	Pvc	Brut	Non mesuré	-	Inconnu
1504	D	Fenêtre PVC brut (Volet)-Fe1	Centre Centre	Pvc	Brut	Non mesuré	-	Inconnu
1505	D	Fenêtre PVC brut (Ouvrant)-Fe1	Centre Centre	Pvc	Brut	Non mesuré	-	Inconnu
1506	D	Fenêtre PVC brut (Dormant extérieur)-Fe1	Haut Droite	Pvc	Brut	Non mesuré	-	Inconnu
1507	D	Fenêtre PVC brut (Ouvrant extérieur)-Fe1	Haut Droite	Pvc	Brut	Non mesuré	-	Inconnu
1508	F	Fenêtre PVC brut (Dormant)-Fe1	Centre Gauche	Pvc	Brut	Non mesuré	-	Inconnu
1509	F	Fenêtre PVC brut (Volet)-Fe1	Centre Gauche	Pvc	Brut	Non mesuré	-	Inconnu
1510	F	Fenêtre PVC brut (Ouvrant)-Fe1	Centre Gauche	Pvc	Brut	Non mesuré	-	Inconnu
1511	F	Fenêtre PVC brut (Dormant extérieur)-Fe1	Bas Centre	Pvc	Brut	Non mesuré	-	Inconnu
1512	F	Fenêtre PVC brut (Ouvrant extérieur)-Fe1	Haut Gauche	Pvc	Brut	Non mesuré	-	Inconnu
1638	Plancher bas	Plinthes - tous murs (Plinthes-tous murs)-Plinthes-tous murs1	Centre Gauche	Bois	Peinture	0,04 mg/cm <sup>2</sup>	Non dégradé	Inconnu
1639	Plancher bas	Plinthes - tous murs (Plinthes-tous murs)-Plinthes-tous murs1	Bas Droite	Bois	Peinture	0,08 mg/cm <sup>2</sup>	Non dégradé	Inconnu
1640	Plancher bas	Plinthes - tous murs (Plinthes-tous murs)-Plinthes-tous murs1	Centre Centre	Bois	Peinture	0,05 mg/cm <sup>2</sup>	Non dégradé	Inconnu
1715	D	Embrasure (Embrasure)-Embrasure1	Bas Droite	Métal	Peinture	0,08 mg/cm <sup>2</sup>	Non dégradé	Inconnu

N° de Mesure	Zone	Unité de diagnostic (UD)	Localisation de la mesure	Substrat	Revêtement	Valeurs ou constat visuel	Etat de conservation	Travaux envisagés
<b>Tribunal grande instance - étage 2 - Vol 59 (Cuisine)</b>								
1716	D	Embrasure (Embrasure)-Embrasure1	Centre Centre	Métal	Peinture	0,74 mg/cm <sup>2</sup>	Non dégradé	Inconnu
1769	G	Poutre (Poutre)-Poutre1	Centre Droite	Béton	Peinture	0,06 mg/cm <sup>2</sup>	Non dégradé	Inconnu
1770	G	Poutre (Poutre)-Poutre1	Haut Gauche	Béton	Peinture	0,11 mg/cm <sup>2</sup>	Non dégradé	Inconnu

Nombre total d'unités de Diagnostic : 14

N° de Mesure	Zone	Unité de diagnostic (UD)	Localisation de la mesure	Substrat	Revêtement	Valeurs ou constat visuel	Etat de conservation	Travaux envisagés
<b>Tribunal grande instance - étage 2 - Vol 60 (Balcon 2)</b>								
1388	A	Mur ciment peint-Mur1	Centre Centre	Ciment	Peinture	0,05 mg/cm <sup>2</sup>	Non dégradé	Inconnu
1389	A	Mur ciment peint-Mur1	Bas Centre	Ciment	Peinture	0,08 mg/cm <sup>2</sup>	Non dégradé	Inconnu
1390	A	Mur ciment peint-Mur1	Centre Gauche	Ciment	Peinture	0,04 mg/cm <sup>2</sup>	Non dégradé	Inconnu
1391	B	Mur ciment peint-Mur1	Haut Droite	Ciment	Peinture	0,03 mg/cm <sup>2</sup>	Non dégradé	Inconnu
1392	B	Mur ciment peint-Mur1	Centre Droite	Ciment	Peinture	0,06 mg/cm <sup>2</sup>	Non dégradé	Inconnu
1393	B	Mur ciment peint-Mur1	Bas Droite	Ciment	Peinture	0,09 mg/cm <sup>2</sup>	Non dégradé	Inconnu
1394	F	Mur ciment peint-Mur1	Centre Gauche	Ciment	Peinture	0,05 mg/cm <sup>2</sup>	Non dégradé	Inconnu
1395	F	Mur ciment peint-Mur1	Haut Gauche	Ciment	Peinture	0,02 mg/cm <sup>2</sup>	Non dégradé	Inconnu
1396	F	Mur ciment peint-Mur1	Haut Centre	Ciment	Peinture	0,02 mg/cm <sup>2</sup>	Non dégradé	Inconnu
1397	E	Mur ciment peint-Mur1	Bas Gauche	Ciment	Peinture	0,07 mg/cm <sup>2</sup>	Non dégradé	Inconnu
1398	E	Mur ciment peint-Mur1	Haut Centre	Ciment	Peinture	0,02 mg/cm <sup>2</sup>	Non dégradé	Inconnu
1399	E	Mur ciment peint-Mur1	Centre Gauche	Ciment	Peinture	0,04 mg/cm <sup>2</sup>	Non dégradé	Inconnu
1400	D	Mur ciment peint-Mur1	Haut Gauche	Ciment	Peinture	0,02 mg/cm <sup>2</sup>	Non dégradé	Inconnu
1401	D	Mur ciment peint-Mur1	Centre Droite	Ciment	Peinture	0,06 mg/cm <sup>2</sup>	Non dégradé	Inconnu
1402	D	Mur ciment peint-Mur1	Haut Droite	Ciment	Peinture	0,04 mg/cm <sup>2</sup>	Non dégradé	Inconnu
1403	C	Mur ciment peint-Mur1	Centre Gauche	Ciment	Peinture	0,04 mg/cm <sup>2</sup>	Non dégradé	Inconnu

N° de Mesure	Zone	Unité de diagnostic (UD)	Localisation de la mesure	Substrat	Revêtement	Valeurs ou constat visuel	Etat de conservation	Travaux envisagés
<b>Tribunal grande instance - étage 2 - Vol 60 (Balcon 2)</b>								
1404	C	Mur ciment peint-Mur1	Bas Droite	Ciment	Peinture	0,08 mg/cm <sup>2</sup>	Non dégradé	Inconnu
1405	C	Mur ciment peint-Mur1	Haut Droite	Ciment	Peinture	0,03 mg/cm <sup>2</sup>	Non dégradé	Inconnu
1406	B	Mur ciment peint-Mur2	Centre Centre	Ciment	Peinture	0,05 mg/cm <sup>2</sup>	Non dégradé	Inconnu
1407	B	Mur ciment peint-Mur2	Centre Droite	Ciment	Peinture	0,06 mg/cm <sup>2</sup>	Non dégradé	Inconnu
1408	B	Mur ciment peint-Mur2	Bas Droite	Ciment	Peinture	0,09 mg/cm <sup>2</sup>	Non dégradé	Inconnu
1713	D	Allège (Allège)-Allège1	Bas Gauche	Plâtre	Peinture	0,82 mg/cm <sup>2</sup>	Non dégradé	Inconnu
1714	D	Allège (Allège)-Allège1	Bas Centre	Plâtre	Peinture	0,08 mg/cm <sup>2</sup>	Non dégradé	Inconnu
1771	G	Poutre (Poutre)-Poutre1	Bas Centre	Béton	Peinture	0,07 mg/cm <sup>2</sup>	Non dégradé	Inconnu
1772	G	Poutre (Poutre)-Poutre1	Haut Droite	Béton	Peinture	0,19 mg/cm <sup>2</sup>	Non dégradé	Inconnu

Nombre total d'unités de Diagnostic : 9

N° de Mesure	Zone	Unité de diagnostic (UD)	Localisation de la mesure	Substrat	Revêtement	Valeurs ou constat visuel	Etat de conservation	Travaux envisagés
<b>Tribunal grande instance - étage 2 - Vol 61 (Dégagement 1)</b>								
1167	A	Plafond platre papier peint-Plafond1	Bas Gauche	Plâtre	Papier peint	0,07 mg/cm <sup>2</sup>	Non dégradé	Inconnu
1168	A	Plafond platre papier peint-Plafond1	Centre Droite	Plâtre	Papier peint	0,06 mg/cm <sup>2</sup>	Non dégradé	Inconnu
1169	A	Plafond platre papier peint-Plafond1	Bas Centre	Plâtre	Papier peint	0,08 mg/cm <sup>2</sup>	Non dégradé	Inconnu
1498	D	Fenêtre PVC brut (Dormant)-Fe1	Haut Centre	Pvc	Brut	Non mesuré	-	Inconnu
1499	D	Fenêtre PVC brut (Volet)-Fe1	Bas Centre	Pvc	Brut	Non mesuré	-	Inconnu
1500	D	Fenêtre PVC brut (Ouvrant)-Fe1	Centre Gauche	Pvc	Brut	Non mesuré	-	Inconnu
1501	D	Fenêtre PVC brut (Dormant extérieur)-Fe1	Centre Droite	Pvc	Brut	Non mesuré	-	Inconnu
1502	D	Fenêtre PVC brut (Ouvrant extérieur)-Fe1	Haut Centre	Pvc	Brut	Non mesuré	-	Inconnu
1641	Plancher bas	Plinthes - tous murs (Plinthes-tous murs)-Plinthes-tous murs1	Centre Gauche	Bois	Peinture	0,04 mg/cm <sup>2</sup>	Non dégradé	Inconnu



Plomb

N° de Mesure	Zone	Unité de diagnostic (UD)	Localisation de la mesure	Substrat	Revêtement	Valeurs ou constat visuel	Etat de conservation	Travaux envisagés
Tribunal grande instance - étage 2 - Vol 61 (Dégagement 1)								
1642	Plancher bas	Plinthes - tous murs (Plinthes-tous murs)-Plinthes-tous murs1	Haut Droite	Bois	Peinture	0,03 mg/cm²	Non dégradé	Inconnu
1643	Plancher bas	Plinthes - tous murs (Plinthes-tous murs)-Plinthes-tous murs1	Centre Centre	Bois	Peinture	0,05 mg/cm²	Non dégradé	Inconnu
1647	C	Mur platre peint-Mur1	Centre Centre	Plâtre	Peinture	0,05 mg/cm²	Non dégradé	Inconnu
1648	C	Mur platre peint-Mur1	Centre Gauche	Plâtre	Peinture	0,04 mg/cm²	Non dégradé	Inconnu
1649	C	Mur platre peint-Mur1	Bas Gauche	Plâtre	Peinture	0,07 mg/cm²	Non dégradé	Inconnu
1650	A	Mur platre peint-Mur1	Centre Centre	Plâtre	Peinture	0,05 mg/cm²	Non dégradé	Inconnu
1651	A	Mur platre peint-Mur1	Bas Gauche	Plâtre	Peinture	0,07 mg/cm²	Non dégradé	Inconnu
1652	A	Mur platre peint-Mur1	Centre Centre	Plâtre	Peinture	0,05 mg/cm²	Non dégradé	Inconnu
1653	D	Mur platre peint-Mur1	Bas Centre	Plâtre	Peinture	0,08 mg/cm²	Non dégradé	Inconnu
1654	D	Mur platre peint-Mur1	Haut Gauche	Plâtre	Peinture	0,01 mg/cm²	Non dégradé	Inconnu
1655	D	Mur platre peint-Mur1	Haut Gauche	Plâtre	Peinture	0,01 mg/cm²	Non dégradé	Inconnu
1656	B	Mur platre peint-Mur1	Bas Centre	Plâtre	Peinture	0,08 mg/cm²	Non dégradé	Inconnu
1657	B	Mur platre peint-Mur1	Centre Gauche	Plâtre	Peinture	0,04 mg/cm²	Non dégradé	Inconnu
1658	B	Mur platre peint-Mur1	Haut Gauche	Plâtre	Peinture	0,01 mg/cm²	Non dégradé	Inconnu

Nombre total d'unités de Diagnostic : 7

N° de Mesure	Zone	Unité de diagnostic (UD)	Localisation de la mesure	Substrat	Revêtement	Valeurs ou constat visuel	Etat de conservation	Travaux envisagés
Tribunal grande instance - étage 2 - Vol 62 (Sas 12)								
1164	C	Plafond platre papier peint-Plafond1	Centre Centre	Plâtre	Papier peint	0,05 mg/cm²	Non dégradé	Inconnu
1165	C	Plafond platre papier peint-Plafond1	Centre Gauche	Plâtre	Papier peint	0,04 mg/cm²	Non dégradé	Inconnu



N° de Mesure	Zone	Unité de diagnostic (UD)	Localisation de la mesure	Substrat	Revêtement	Valeurs ou constat visuel	Etat de conservation	Travaux envisagés
Tribunal grande instance - étage 2 - Vol 62 (Sas 12)								
1166	C	Plafond platre papier peint-Plafond1	Bas Droite	Plâtre	Papier peint	0,08 mg/cm <sup>2</sup>	Non dégradé	Inconnu
1596	C	Mur platre peint-Mur1	Haut Gauche	Plâtre	Peinture	0,01 mg/cm <sup>2</sup>	Non dégradé	Inconnu
1597	C	Mur platre peint-Mur1	Centre Droite	Plâtre	Peinture	0,06 mg/cm <sup>2</sup>	Non dégradé	Inconnu
1598	C	Mur platre peint-Mur1	Centre Centre	Plâtre	Peinture	0,05 mg/cm <sup>2</sup>	Non dégradé	Inconnu
1599	B	Mur platre peint-Mur1	Centre Droite	Plâtre	Peinture	0,06 mg/cm <sup>2</sup>	Non dégradé	Inconnu
1600	B	Mur platre peint-Mur1	Haut Centre	Plâtre	Peinture	0,02 mg/cm <sup>2</sup>	Non dégradé	Inconnu
1601	B	Mur platre peint-Mur1	Centre Centre	Plâtre	Peinture	0,05 mg/cm <sup>2</sup>	Non dégradé	Inconnu
1602	A	Mur platre peint-Mur1	Bas Gauche	Plâtre	Peinture	0,06 mg/cm <sup>2</sup>	Non dégradé	Inconnu
1603	A	Mur platre peint-Mur1	Haut Centre	Plâtre	Peinture	0,02 mg/cm <sup>2</sup>	Non dégradé	Inconnu
1604	A	Mur platre peint-Mur1	Centre Gauche	Plâtre	Peinture	0,04 mg/cm <sup>2</sup>	Non dégradé	Inconnu
1605	D	Mur platre peint-Mur1	Bas Droite	Plâtre	Peinture	0,09 mg/cm <sup>2</sup>	Non dégradé	Inconnu
1606	D	Mur platre peint-Mur1	Bas Centre	Plâtre	Peinture	0,08 mg/cm <sup>2</sup>	Non dégradé	Inconnu
1607	D	Mur platre peint-Mur1	Haut Centre	Plâtre	Peinture	0,02 mg/cm <sup>2</sup>	Non dégradé	Inconnu
1608	E	Mur platre peint-Mur1	Haut Gauche	Plâtre	Peinture	0,02 mg/cm <sup>2</sup>	Non dégradé	Inconnu
1609	E	Mur platre peint-Mur1	Centre Centre	Plâtre	Peinture	0,05 mg/cm <sup>2</sup>	Non dégradé	Inconnu
1610	E	Mur platre peint-Mur1	Bas Droite	Plâtre	Peinture	0,09 mg/cm <sup>2</sup>	Non dégradé	Inconnu
1801	C	Escalier droit béton peint (Marche)-Ed1	Bas Droite	Béton	Peinture	0,08 mg/cm <sup>2</sup>	Non dégradé	Inconnu
1802	C	Escalier droit béton peint (Marche)-Ed1	Centre Droite	Béton	Peinture	0,03 mg/cm <sup>2</sup>	Non dégradé	Inconnu
1803	C	Escalier droit béton peint (Marche)-Ed1	Haut Gauche	Béton	Peinture	0,09 mg/cm <sup>2</sup>	Non dégradé	Inconnu
1804	C	Escalier droit béton peint (Contre marche)-Ed1	Bas Gauche	Béton	Peinture	0,07 mg/cm <sup>2</sup>	Non dégradé	Inconnu
1805	C	Escalier droit béton peint (Contre marche)-Ed1	Bas Centre	Béton	Peinture	0,04 mg/cm <sup>2</sup>	Non dégradé	Inconnu
1806	C	Escalier droit béton peint (Contre marche)-Ed1	Bas Gauche	Béton	Peinture	0,05 mg/cm <sup>2</sup>	Non dégradé	Inconnu
1807	A	Escalier droit béton peint (Marche)-Ed1	Haut Droite	Béton	Peinture	0,05 mg/cm <sup>2</sup>	Non dégradé	Inconnu



Plomb

N° de Mesure	Zone	Unité de diagnostic (UD)	Localisation de la mesure	Substrat	Revêtement	Valeurs ou constat visuel	Etat de conservation	Travaux envisagés
<b>Tribunal grande instance - étage 2 - Vol 62 (Sas 12)</b>								
1808	A	Escalier droit béton peint (Marche)-Ed1	Centre Centre	Béton	Peinture	0,06 mg/cm <sup>2</sup>	Non dégradé	Inconnu
1809	A	Escalier droit béton peint (Marche)-Ed1	Bas Centre	Béton	Peinture	0,05 mg/cm <sup>2</sup>	Non dégradé	Inconnu
1810	A	Escalier droit béton peint (Contre marche)-Ed1	Haut Centre	Béton	Peinture	0,02 mg/cm <sup>2</sup>	Non dégradé	Inconnu
1811	A	Escalier droit béton peint (Contre marche)-Ed1	Haut Centre	Béton	Peinture	0,05 mg/cm <sup>2</sup>	Non dégradé	Inconnu
1812	A	Escalier droit béton peint (Contre marche)-Ed1	Haut Gauche	Béton	Peinture	0,08 mg/cm <sup>2</sup>	Non dégradé	Inconnu
Nombre total d'unités de Diagnostic :		8						
N° de Mesure	Zone	Unité de diagnostic (UD)	Localisation de la mesure	Substrat	Revêtement	Valeurs ou constat visuel	Etat de conservation	Travaux envisagés
<b>Tribunal grande instance - étage 3 - Vol 63 (Sas 14)</b>								
1954	B	Mur platre peint-Mur1	Haut Gauche	Plâtre	Peinture	0,01 mg/cm <sup>2</sup>	Non dégradé	Inconnu
1955	B	Mur platre peint-Mur1	Haut Gauche	Plâtre	Peinture	0,01 mg/cm <sup>2</sup>	Non dégradé	Inconnu
1956	B	Mur platre peint-Mur1	Haut Gauche	Plâtre	Peinture	0,01 mg/cm <sup>2</sup>	Non dégradé	Inconnu
1957	A	Mur platre peint-Mur1	Bas Centre	Plâtre	Peinture	0,08 mg/cm <sup>2</sup>	Non dégradé	Inconnu
1958	A	Mur platre peint-Mur1	Centre Gauche	Plâtre	Peinture	0,04 mg/cm <sup>2</sup>	Non dégradé	Inconnu
1959	A	Mur platre peint-Mur1	Bas Gauche	Plâtre	Peinture	0,07 mg/cm <sup>2</sup>	Non dégradé	Inconnu
1960	C	Mur platre peint-Mur1	Haut Gauche	Plâtre	Peinture	0,02 mg/cm <sup>2</sup>	Non dégradé	Inconnu
1961	C	Mur platre peint-Mur1	Haut Centre	Plâtre	Peinture	0,02 mg/cm <sup>2</sup>	Non dégradé	Inconnu
1962	C	Mur platre peint-Mur1	Haut Centre	Plâtre	Peinture	0,03 mg/cm <sup>2</sup>	Non dégradé	Inconnu
1963	D	Mur platre peint-Mur1	Bas Gauche	Plâtre	Peinture	0,07 mg/cm <sup>2</sup>	Non dégradé	Inconnu
1964	D	Mur platre peint-Mur1	Centre Centre	Plâtre	Peinture	0,05 mg/cm <sup>2</sup>	Non dégradé	Inconnu
1965	D	Mur platre peint-Mur1	Centre Centre	Plâtre	Peinture	0,05 mg/cm <sup>2</sup>	Non dégradé	Inconnu
2061	E	Poutre (Poutre)-Poutre1	Bas Centre	Béton	Peinture	0,07 mg/cm <sup>2</sup>	Non dégradé	Inconnu
2062	E	Poutre (Poutre)-Poutre1	Centre Droite	Béton	Peinture	0,33 mg/cm <sup>2</sup>	Non dégradé	Inconnu

**Plomb**

N° de Mesure	Zone	Unité de diagnostic (UD)	Localisation de la mesure	Substrat	Revêtement	Valeurs ou constat visuel	Etat de conservation	Travaux envisagés
Tribunal grande instance - étage 3 - Vol 63 (Sas 14)								
2317	Plancher bas	Plafond platre papier peint-Plafond1	Bas Centre	Plâtre	Papier peint	0,08 mg/cm²	Non dégradé	Inconnu
2318	Plancher bas	Plafond platre papier peint-Plafond1	Haut Droite	Plâtre	Papier peint	0,04 mg/cm²	Non dégradé	Inconnu
2319	Plancher bas	Plafond platre papier peint-Plafond1	Haut Gauche	Plâtre	Papier peint	0,01 mg/cm²	Non dégradé	Inconnu
2344	D	Allège (Allège)-Allège1	Bas Gauche	Plâtre	Peinture	0,03 mg/cm²	Non dégradé	Inconnu
2345	D	Allège (Allège)-Allège1	Haut Centre	Plâtre	Peinture	0,78 mg/cm²	Non dégradé	Inconnu
2403	D	Fenêtre PVC brut (Dormant)-Fe1	Bas Centre	Pvc	Brut	Non mesuré	-	Inconnu
2404	D	Fenêtre PVC brut (Volet)-Fe1	Bas Droite	Pvc	Brut	Non mesuré	-	Inconnu
2405	D	Fenêtre PVC brut (Ouvrant)-Fe1	Centre Droite	Pvc	Brut	Non mesuré	-	Inconnu
2406	D	Fenêtre PVC brut (Dormant extérieur)-Fe1	Bas Gauche	Pvc	Brut	Non mesuré	-	Inconnu
2407	D	Fenêtre PVC brut (Ouvrant extérieur)-Fe1	Centre Gauche	Pvc	Brut	Non mesuré	-	Inconnu
2428	C	Allège (Allège)-Allège1	Centre Centre	Plâtre	Peinture	0,72 mg/cm²	Non dégradé	Inconnu
2429	C	Allège (Allège)-Allège1	Centre Centre	Plâtre	Peinture	0,02 mg/cm²	Non dégradé	Inconnu
2430	C	Fenêtre PVC brut (Dormant)-Fe1	Bas Droite	Pvc	Brut	Non mesuré	-	Inconnu
2431	C	Fenêtre PVC brut (Volet)-Fe1	Centre Gauche	Pvc	Brut	Non mesuré	-	Inconnu
2432	C	Fenêtre PVC brut (Ouvrant)-Fe1	Haut Centre	Pvc	Brut	Non mesuré	-	Inconnu
2433	C	Fenêtre PVC brut (Dormant extérieur)-Fe1	Centre Centre	Pvc	Brut	Non mesuré	-	Inconnu
2434	C	Fenêtre PVC brut (Ouvrant extérieur)-Fe1	Bas Gauche	Pvc	Brut	Non mesuré	-	Inconnu
2435	C	Embrasure (Embrasure)-Embrasure1	Centre Gauche	Métal	Peinture	0,04 mg/cm²	Non dégradé	Inconnu
2436	C	Embrasure (Embrasure)-Embrasure1	Bas Centre	Métal	Peinture	0,66 mg/cm²	Non dégradé	Inconnu



Plomb

N° de Mesure	Zone	Unité de diagnostic (UD)	Localisation de la mesure	Substrat	Revêtement	Valeurs ou constat visuel	Etat de conservation	Travaux envisagés
Tribunal grande instance - étage 3 - Vol 63 (Sas 14)								
2437	D	Embrasure (Embrasure)-Embrasure1	Bas Centre	Métal	Peinture	0,86 mg/cm <sup>2</sup>	Non dégradé	Inconnu
2438	D	Embrasure (Embrasure)-Embrasure1	Haut Droite	Métal	Peinture	0,02 mg/cm <sup>2</sup>	Non dégradé	Inconnu

Nombre total d'unités de Diagnostic : 12

N° de Mesure	Zone	Unité de diagnostic (UD)	Localisation de la mesure	Substrat	Revêtement	Valeurs ou constat visuel	Etat de conservation	Travaux envisagés
Tribunal grande instance - étage 3 - Vol 64 (Circulation 7)								
1837	F	Mur platre peint-Mur1	Haut Gauche	Plâtre	Peinture	0,01 mg/cm <sup>2</sup>	Non dégradé	Inconnu
1838	F	Mur platre peint-Mur1	Centre Droite	Plâtre	Peinture	0,06 mg/cm <sup>2</sup>	Non dégradé	Inconnu
1839	F	Mur platre peint-Mur1	Bas Gauche	Plâtre	Peinture	0,07 mg/cm <sup>2</sup>	Non dégradé	Inconnu
1840	G	Mur platre peint-Mur1	Haut Droite	Plâtre	Peinture	0,04 mg/cm <sup>2</sup>	Non dégradé	Inconnu
1841	G	Mur platre peint-Mur1	Centre Gauche	Plâtre	Peinture	0,04 mg/cm <sup>2</sup>	Non dégradé	Inconnu
1842	G	Mur platre peint-Mur1	Bas Centre	Plâtre	Peinture	0,07 mg/cm <sup>2</sup>	Non dégradé	Inconnu
1843	C	Mur platre peint-Mur1	Haut Centre	Plâtre	Peinture	0,03 mg/cm <sup>2</sup>	Non dégradé	Inconnu
1844	C	Mur platre peint-Mur1	Bas Droite	Plâtre	Peinture	0,09 mg/cm <sup>2</sup>	Non dégradé	Inconnu
1845	C	Mur platre peint-Mur1	Bas Gauche	Plâtre	Peinture	0,07 mg/cm <sup>2</sup>	Non dégradé	Inconnu
1846	B	Mur platre peint-Mur1	Centre Gauche	Plâtre	Peinture	0,04 mg/cm <sup>2</sup>	Non dégradé	Inconnu
1847	B	Mur platre peint-Mur1	Bas Droite	Plâtre	Peinture	0,09 mg/cm <sup>2</sup>	Non dégradé	Inconnu
1848	B	Mur platre peint-Mur1	Bas Centre	Plâtre	Peinture	0,08 mg/cm <sup>2</sup>	Non dégradé	Inconnu
1849	A	Mur platre peint-Mur1	Centre Droite	Plâtre	Peinture	0,05 mg/cm <sup>2</sup>	Non dégradé	Inconnu
1850	A	Mur platre peint-Mur1	Centre Droite	Plâtre	Peinture	0,06 mg/cm <sup>2</sup>	Non dégradé	Inconnu
1851	A	Mur platre peint-Mur1	Haut Droite	Plâtre	Peinture	0,03 mg/cm <sup>2</sup>	Non dégradé	Inconnu
1852	M	Mur platre peint-Mur1	Bas Droite	Plâtre	Peinture	0,09 mg/cm <sup>2</sup>	Non dégradé	Inconnu
1853	M	Mur platre peint-Mur1	Haut Droite	Plâtre	Peinture	0,03 mg/cm <sup>2</sup>	Non dégradé	Inconnu



N° de Mesure	Zone	Unité de diagnostic (UD)	Localisation de la mesure	Substrat	Revêtement	Valeurs ou constat visuel	Etat de conservation	Travaux envisagés
Tribunal grande instance - étage 3 - Vol 64 (Circulation 7)								
1854	M	Mur platre peint-Mur1	Haut Droite	Plâtre	Peinture	0,03 mg/cm <sup>2</sup>	Non dégradé	Inconnu
1855	M	Mur platre peint-Mur2	Haut Centre	Plâtre	Peinture	0,02 mg/cm <sup>2</sup>	Non dégradé	Inconnu
1856	M	Mur platre peint-Mur2	Bas Gauche	Plâtre	Peinture	0,07 mg/cm <sup>2</sup>	Non dégradé	Inconnu
1857	M	Mur platre peint-Mur2	Haut Gauche	Plâtre	Peinture	0,02 mg/cm <sup>2</sup>	Non dégradé	Inconnu
1858	L	Mur platre peint-Mur1	Centre Gauche	Plâtre	Peinture	0,04 mg/cm <sup>2</sup>	Non dégradé	Inconnu
1859	L	Mur platre peint-Mur1	Centre Gauche	Plâtre	Peinture	0,04 mg/cm <sup>2</sup>	Non dégradé	Inconnu
1860	L	Mur platre peint-Mur1	Haut Centre	Plâtre	Peinture	0,02 mg/cm <sup>2</sup>	Non dégradé	Inconnu
1861	K	Mur platre peint-Mur1	Bas Gauche	Plâtre	Peinture	0,07 mg/cm <sup>2</sup>	Non dégradé	Inconnu
1862	K	Mur platre peint-Mur1	Haut Gauche	Plâtre	Peinture	0,02 mg/cm <sup>2</sup>	Non dégradé	Inconnu
1863	K	Mur platre peint-Mur1	Haut Droite	Plâtre	Peinture	0,03 mg/cm <sup>2</sup>	Non dégradé	Inconnu
1867	I	Mur platre peint-Mur1	Centre Gauche	Plâtre	Peinture	0,04 mg/cm <sup>2</sup>	Non dégradé	Inconnu
1868	I	Mur platre peint-Mur1	Centre Droite	Plâtre	Peinture	0,06 mg/cm <sup>2</sup>	Non dégradé	Inconnu
1869	I	Mur platre peint-Mur1	Centre Gauche	Plâtre	Peinture	0,04 mg/cm <sup>2</sup>	Non dégradé	Inconnu
1870	H	Mur platre peint-Mur1	Bas Droite	Plâtre	Peinture	0,09 mg/cm <sup>2</sup>	Non dégradé	Inconnu
1871	H	Mur platre peint-Mur1	Bas Droite	Plâtre	Peinture	0,09 mg/cm <sup>2</sup>	Non dégradé	Inconnu
1872	H	Mur platre peint-Mur1	Centre Droite	Plâtre	Peinture	0,06 mg/cm <sup>2</sup>	Non dégradé	Inconnu
1873	E	Mur platre peint-Mur1	Bas Droite	Plâtre	Peinture	0,09 mg/cm <sup>2</sup>	Non dégradé	Inconnu
1874	E	Mur platre peint-Mur1	Centre Droite	Plâtre	Peinture	0,06 mg/cm <sup>2</sup>	Non dégradé	Inconnu
1875	E	Mur platre peint-Mur1	Bas Centre	Plâtre	Peinture	0,08 mg/cm <sup>2</sup>	Non dégradé	Inconnu
1876	D	Mur platre peint-Mur1	Haut Gauche	Plâtre	Peinture	0,02 mg/cm <sup>2</sup>	Non dégradé	Inconnu
1877	D	Mur platre peint-Mur1	Bas Droite	Plâtre	Peinture	0,08 mg/cm <sup>2</sup>	Non dégradé	Inconnu
1878	D	Mur platre peint-Mur1	Bas Droite	Plâtre	Peinture	0,08 mg/cm <sup>2</sup>	Non dégradé	Inconnu
1879	E	Mur platre peint-Mur2	Bas Gauche	Plâtre	Peinture	0,07 mg/cm <sup>2</sup>	Non dégradé	Inconnu



Plomb

N° de Mesure	Zone	Unité de diagnostic (UD)	Localisation de la mesure	Substrat	Revêtement	Valeurs ou constat visuel	Etat de conservation	Travaux envisagés
Tribunal grande instance - étage 3 - Vol 64 (Circulation 7)								
1880	E	Mur platre peint-Mur2	Haut Gauche	Plâtre	Peinture	0,01 mg/cm²	Non dégradé	Inconnu
1881	E	Mur platre peint-Mur2	Centre Gauche	Plâtre	Peinture	0,04 mg/cm²	Non dégradé	Inconnu
1927	M	Mur platre peint-Mur3	Bas Gauche	Plâtre	Peinture	0,07 mg/cm²	Non dégradé	Inconnu
1928	M	Mur platre peint-Mur3	Centre Gauche	Plâtre	Peinture	0,04 mg/cm²	Non dégradé	Inconnu
1929	M	Mur platre peint-Mur3	Centre Centre	Plâtre	Peinture	0,05 mg/cm²	Non dégradé	Inconnu
2059	G	Poutre (Poutre)-Poutre1	Bas Gauche	Béton	Peinture	0,38 mg/cm²	Non dégradé	Inconnu
2060	G	Poutre (Poutre)-Poutre1	Haut Centre	Béton	Peinture	0,02 mg/cm²	Non dégradé	Inconnu
2085	T	Mur platre peint-Mur1	Bas Droite	Plâtre	Peinture	0,09 mg/cm²	Non dégradé	Inconnu
2086	T	Mur platre peint-Mur1	Haut Centre	Plâtre	Peinture	0,02 mg/cm²	Non dégradé	Inconnu
2087	T	Mur platre peint-Mur1	Haut Gauche	Plâtre	Peinture	0,01 mg/cm²	Non dégradé	Inconnu
2088	R	Mur platre peint-Mur1	Haut Droite	Plâtre	Peinture	0,03 mg/cm²	Non dégradé	Inconnu
2089	R	Mur platre peint-Mur1	Bas Droite	Plâtre	Peinture	0,09 mg/cm²	Non dégradé	Inconnu
2090	R	Mur platre peint-Mur1	Haut Gauche	Plâtre	Peinture	0,01 mg/cm²	Non dégradé	Inconnu
2094	U	Mur platre peint-Mur1	Centre Centre	Plâtre	Peinture	0,05 mg/cm²	Non dégradé	Inconnu
2095	U	Mur platre peint-Mur1	Bas Centre	Plâtre	Peinture	0,08 mg/cm²	Non dégradé	Inconnu
2096	U	Mur platre peint-Mur1	Haut Gauche	Plâtre	Peinture	0,02 mg/cm²	Non dégradé	Inconnu
2097	Q	Mur platre peint-Mur1	Bas Centre	Plâtre	Peinture	0,07 mg/cm²	Non dégradé	Inconnu
2098	Q	Mur platre peint-Mur1	Centre Centre	Plâtre	Peinture	0,05 mg/cm²	Non dégradé	Inconnu
2099	Q	Mur platre peint-Mur1	Bas Centre	Plâtre	Peinture	0,07 mg/cm²	Non dégradé	Inconnu
2100	V	Poutre (Poutre)-Poutre1	Centre Gauche	Béton	Peinture	0,04 mg/cm²	Non dégradé	Inconnu
2101	V	Poutre (Poutre)-Poutre1	Centre Gauche	Béton	Peinture	0,26 mg/cm²	Non dégradé	Inconnu
2102	P	Poutre (Poutre)-Poutre1	Bas Droite	Béton	Peinture	0,08 mg/cm²	Non dégradé	Inconnu
2103	P	Poutre (Poutre)-Poutre1	Haut Gauche	Béton	Peinture	0,11 mg/cm²	Non dégradé	Inconnu

**Plomb**

N° de Mesure	Zone	Unité de diagnostic (UD)	Localisation de la mesure	Substrat	Revêtement	Valeurs ou constat visuel	Etat de conservation	Travaux envisagés
Tribunal grande instance - étage 3 - Vol 64 (Circulation 7)								
2104	O	Poutre (Poutre)-Poutre1	Bas Droite	Béton	Peinture	0,09 mg/cm <sup>2</sup>	Non dégradé	Inconnu
2105	O	Poutre (Poutre)-Poutre1	Haut Centre	Béton	Peinture	0,15 mg/cm <sup>2</sup>	Non dégradé	Inconnu
2106	N	Poutre (Poutre)-Poutre1	Haut Droite	Béton	Peinture	0,03 mg/cm <sup>2</sup>	Non dégradé	Inconnu
2107	N	Poutre (Poutre)-Poutre1	Centre Centre	Béton	Peinture	0,28 mg/cm <sup>2</sup>	Non dégradé	Inconnu
2278	Plancher bas	Plinthes - tous murs (Plinthes-tous murs)-Plinthes-tous murs1	Haut Gauche	Bois	Peinture	0,01 mg/cm <sup>2</sup>	Non dégradé	Inconnu
2279	Plancher bas	Plinthes - tous murs (Plinthes-tous murs)-Plinthes-tous murs1	Bas Centre	Bois	Peinture	0,08 mg/cm <sup>2</sup>	Non dégradé	Inconnu
2280	Plancher bas	Plinthes - tous murs (Plinthes-tous murs)-Plinthes-tous murs1	Centre Centre	Bois	Peinture	0,05 mg/cm <sup>2</sup>	Non dégradé	Inconnu
2320	Plancher haut	Plafond plâtre papier peint-Plafond1	Centre Gauche	Plâtre	Papier peint	0,05 mg/cm <sup>2</sup>	Non dégradé	Inconnu
2321	Plancher haut	Plafond plâtre papier peint-Plafond1	Bas Centre	Plâtre	Papier peint	0,08 mg/cm <sup>2</sup>	Non dégradé	Inconnu
2322	Plancher haut	Plafond plâtre papier peint-Plafond1	Bas Droite	Plâtre	Papier peint	0,09 mg/cm <sup>2</sup>	Non dégradé	Inconnu
2489	G	Poteaux (Poteaux)-Poteaux1	Centre Gauche	Béton	Peinture	0,28 mg/cm <sup>2</sup>	Non dégradé	Inconnu
2490	G	Poteaux (Poteaux)-Poteaux1	Bas Gauche	Béton	Peinture	0,03 mg/cm <sup>2</sup>	Non dégradé	Inconnu
Nombre total d'unités de Diagnostic :		27						





Plomb

N° de Mesure	Zone	Unité de diagnostic (UD)	Localisation de la mesure	Substrat	Revêtement	Valeurs ou constat visuel	Etat de conservation	Travaux envisagés
Tribunal grande instance - étage 3 - Vol 65 (Circulation 8)								
1825	B	Mur platre peint-Mur1	Haut Gauche	Plâtre	Peinture	0,02 mg/cm <sup>2</sup>	Non dégradé	Inconnu
1826	B	Mur platre peint-Mur1	Centre Droite	Plâtre	Peinture	0,06 mg/cm <sup>2</sup>	Non dégradé	Inconnu
1827	B	Mur platre peint-Mur1	Bas Droite	Plâtre	Peinture	0,08 mg/cm <sup>2</sup>	Non dégradé	Inconnu
1828	C	Mur platre peint-Mur1	Haut Gauche	Plâtre	Peinture	0,01 mg/cm <sup>2</sup>	Non dégradé	Inconnu
1829	C	Mur platre peint-Mur1	Haut Centre	Plâtre	Peinture	0,02 mg/cm <sup>2</sup>	Non dégradé	Inconnu
1830	C	Mur platre peint-Mur1	Bas Gauche	Plâtre	Peinture	0,06 mg/cm <sup>2</sup>	Non dégradé	Inconnu
1831	A	Mur platre peint-Mur1	Bas Droite	Plâtre	Peinture	0,09 mg/cm <sup>2</sup>	Non dégradé	Inconnu
1832	A	Mur platre peint-Mur1	Centre Gauche	Plâtre	Peinture	0,04 mg/cm <sup>2</sup>	Non dégradé	Inconnu
1833	A	Mur platre peint-Mur1	Centre Gauche	Plâtre	Peinture	0,04 mg/cm <sup>2</sup>	Non dégradé	Inconnu
1834	D	Mur platre peint-Mur1	Centre Gauche	Plâtre	Peinture	0,04 mg/cm <sup>2</sup>	Non dégradé	Inconnu
1835	D	Mur platre peint-Mur1	Bas Gauche	Plâtre	Peinture	0,07 mg/cm <sup>2</sup>	Non dégradé	Inconnu
1836	D	Mur platre peint-Mur1	Bas Centre	Plâtre	Peinture	0,08 mg/cm <sup>2</sup>	Non dégradé	Inconnu
2063	G	Poutre (Poutre)-Poutre1	Centre Droite	Béton	Peinture	0,37 mg/cm <sup>2</sup>	Non dégradé	Inconnu
2064	G	Poutre (Poutre)-Poutre1	Centre Centre	Béton	Peinture	0,05 mg/cm <sup>2</sup>	Non dégradé	Inconnu
2069	F	Poutre (Poutre)-Poutre1	Haut Gauche	Béton	Peinture	0,02 mg/cm <sup>2</sup>	Non dégradé	Inconnu
2070	F	Poutre (Poutre)-Poutre1	Bas Gauche	Béton	Peinture	0,4 mg/cm <sup>2</sup>	Non dégradé	Inconnu
2071	E	Poutre (Poutre)-Poutre1	Centre Centre	Béton	Peinture	0,32 mg/cm <sup>2</sup>	Non dégradé	Inconnu
2072	E	Poutre (Poutre)-Poutre1	Haut Droite	Béton	Peinture	0,03 mg/cm <sup>2</sup>	Non dégradé	Inconnu
2293	Plancher bas	Plinthes - tous murs (Plinthes-tous murs)-Plinthes-tous murs1	Centre Gauche	Bois	Peinture	0,04 mg/cm <sup>2</sup>	Non dégradé	Inconnu
2294	Plancher bas	Plinthes - tous murs (Plinthes-tous murs)-Plinthes-tous murs1	Centre Centre	Bois	Peinture	0,05 mg/cm <sup>2</sup>	Non dégradé	Inconnu

N° de Mesure	Zone	Unité de diagnostic (UD)	Localisation de la mesure	Substrat	Revêtement	Valeurs ou constat visuel	Etat de conservation	Travaux envisagés
Tribunal grande instance - étage 3 - Vol 65 (Circulation 8)								
2295	Plancher bas	Plinthes - tous murs (Plinthes-tous murs)-Plinthes-tous murs1	Centre Droite	Bois	Peinture	0,06 mg/cm²	Non dégradé	Inconnu
2323	Plancher bas	Plafond platre papier peint-Plafond1	Centre Centre	Plâtre	Papier peint	0,05 mg/cm²	Non dégradé	Inconnu
2324	Plancher bas	Plafond platre papier peint-Plafond1	Haut Centre	Plâtre	Papier peint	0,02 mg/cm²	Non dégradé	Inconnu
2325	Plancher bas	Plafond platre papier peint-Plafond1	Haut Gauche	Plâtre	Papier peint	0,02 mg/cm²	Non dégradé	Inconnu
2408	C	Fenêtre PVC brut (Dormant)-Fe1	Bas Gauche	Pvc	Brut	Non mesuré	-	Inconnu
2409	C	Fenêtre PVC brut (Volet)-Fe1	Bas Gauche	Pvc	Brut	Non mesuré	-	Inconnu
2410	C	Fenêtre PVC brut (Ouvrant)-Fe1	Bas Centre	Pvc	Brut	Non mesuré	-	Inconnu
2411	C	Fenêtre PVC brut (Dormant extérieur)-Fe1	Bas Centre	Pvc	Brut	Non mesuré	-	Inconnu
2412	C	Fenêtre PVC brut (Ouvrant extérieur)-Fe1	Haut Centre	Pvc	Brut	Non mesuré	-	Inconnu
2413	C	Fenêtre PVC brut (Dormant)-Fe2	Centre Centre	Pvc	Brut	Non mesuré	-	Inconnu
2414	C	Fenêtre PVC brut (Volet)-Fe2	Centre Gauche	Pvc	Brut	Non mesuré	-	Inconnu
2415	C	Fenêtre PVC brut (Ouvrant)-Fe2	Bas Gauche	Pvc	Brut	Non mesuré	-	Inconnu
2416	C	Fenêtre PVC brut (Dormant extérieur)-Fe2	Haut Gauche	Pvc	Brut	Non mesuré	-	Inconnu
2417	C	Fenêtre PVC brut (Ouvrant extérieur)-Fe2	Bas Droite	Pvc	Brut	Non mesuré	-	Inconnu
2418	B	Fenêtre PVC brut (Dormant)-Fe1	Bas Gauche	Pvc	Brut	Non mesuré	-	Inconnu
2419	B	Fenêtre PVC brut (Volet)-Fe1	Bas Centre	Pvc	Brut	Non mesuré	-	Inconnu
2420	B	Fenêtre PVC brut (Ouvrant)-Fe1	Centre Centre	Pvc	Brut	Non mesuré	-	Inconnu
2421	B	Fenêtre PVC brut (Dormant extérieur)-Fe1	Haut Droite	Pvc	Brut	Non mesuré	-	Inconnu

**Plomb**

N° de Mesure	Zone	Unité de diagnostic (UD)	Localisation de la mesure	Substrat	Revêtement	Valeurs ou constat visuel	Etat de conservation	Travaux envisagés
-----------------	------	--------------------------	------------------------------	----------	------------	------------------------------	----------------------	-------------------

**Tribunal grande instance - étage 3 - Vol 65 (Circulation 8)**

2422	B	Fenêtre PVC brut (Ouvrant extérieur)-Fe1	Haut Droite	Pvc	Brut	Non mesuré	-	Inconnu
2441	C	Embrasure (Embrasure)-Embrasure1	Haut Gauche	Métal	Peinture	0,01 mg/cm²	Non dégradé	Inconnu
2442	C	Embrasure (Embrasure)-Embrasure1	Haut Droite	Métal	Peinture	0,76 mg/cm²	Non dégradé	Inconnu
2443	C	Embrasure (Embrasure)-Embrasure2	Haut Centre	Métal	Peinture	0,63 mg/cm²	Non dégradé	Inconnu
2444	C	Embrasure (Embrasure)-Embrasure2	Haut Gauche	Métal	Peinture	0,03 mg/cm²	Non dégradé	Inconnu
2445	B	Embrasure (Embrasure)-Embrasure1	Haut Gauche	Métal	Peinture	0,01 mg/cm²	Non dégradé	Inconnu
2446	B	Embrasure (Embrasure)-Embrasure1	Centre Gauche	Métal	Peinture	0,89 mg/cm²	Non dégradé	Inconnu
2457	B	Allège (Allège)-Allège1	Haut Centre	Plâtre	Peinture	0,08 mg/cm²	Non dégradé	Inconnu
2458	B	Allège (Allège)-Allège1	Centre Centre	Plâtre	Peinture	0,65 mg/cm²	Non dégradé	Inconnu
2459	C	Allège (Allège)-Allège1	Haut Centre	Plâtre	Peinture	0,79 mg/cm²	Non dégradé	Inconnu
2460	C	Allège (Allège)-Allège1	Haut Gauche	Plâtre	Peinture	0,02 mg/cm²	Non dégradé	Inconnu
2461	C	Allège (Allège)-Allège2	Centre Droite	Plâtre	Peinture	0,83 mg/cm²	Non dégradé	Inconnu
2462	C	Allège (Allège)-Allège2	Haut Droite	Plâtre	Peinture	0,04 mg/cm²	Non dégradé	Inconnu

**Nombre total d'unités de Diagnostic : 18**

N° de Mesure	Zone	Unité de diagnostic (UD)	Localisation de la mesure	Substrat	Revêtement	Valeurs ou constat visuel	Etat de conservation	Travaux envisagés
-----------------	------	--------------------------	------------------------------	----------	------------	------------------------------	----------------------	-------------------

**Tribunal grande instance - étage 3 - Vol 66 (Bureau 13)**

1813	C	Mur platre peint-Mur1	Haut Centre	Plâtre	Peinture	0,02 mg/cm²	Non dégradé	Inconnu
1814	C	Mur platre peint-Mur1	Centre Droite	Plâtre	Peinture	0,06 mg/cm²	Non dégradé	Inconnu
1815	C	Mur platre peint-Mur1	Centre Droite	Plâtre	Peinture	0,06 mg/cm²	Non dégradé	Inconnu
1816	B	Mur platre peint-Mur1	Bas Droite	Plâtre	Peinture	0,09 mg/cm²	Non dégradé	Inconnu
1817	B	Mur platre peint-Mur1	Haut Droite	Plâtre	Peinture	0,03 mg/cm²	Non dégradé	Inconnu
1818	B	Mur platre peint-Mur1	Centre Droite	Plâtre	Peinture	0,06 mg/cm²	Non dégradé	Inconnu



N° de Mesure	Zone	Unité de diagnostic (UD)	Localisation de la mesure	Substrat	Revêtement	Valeurs ou constat visuel	Etat de conservation	Travaux envisagés
Tribunal grande instance - étage 3 - Vol 66 (Bureau 13)								
1819	A	Mur platre peint-Mur1	Haut Centre	Plâtre	Peinture	0,03 mg/cm <sup>2</sup>	Non dégradé	Inconnu
1820	A	Mur platre peint-Mur1	Bas Centre	Plâtre	Peinture	0,08 mg/cm <sup>2</sup>	Non dégradé	Inconnu
1821	A	Mur platre peint-Mur1	Centre Droite	Plâtre	Peinture	0,06 mg/cm <sup>2</sup>	Non dégradé	Inconnu
1822	D	Mur platre peint-Mur1	Bas Gauche	Plâtre	Peinture	0,07 mg/cm <sup>2</sup>	Non dégradé	Inconnu
1823	D	Mur platre peint-Mur1	Bas Droite	Plâtre	Peinture	0,08 mg/cm <sup>2</sup>	Non dégradé	Inconnu
1824	D	Mur platre peint-Mur1	Bas Droite	Plâtre	Peinture	0,09 mg/cm <sup>2</sup>	Non dégradé	Inconnu
2200	A	Porte bois peint (Dormant)-Po1	Centre Centre	Bois	Peinture	0,05 mg/cm <sup>2</sup>	Non dégradé	Inconnu
2201	A	Porte bois peint (Dormant)-Po1	Bas Centre	Bois	Peinture	0,08 mg/cm <sup>2</sup>	Non dégradé	Inconnu
2202	A	Porte bois peint (Dormant)-Po1	Haut Centre	Bois	Peinture	0,02 mg/cm <sup>2</sup>	Non dégradé	Inconnu
2203	A	Porte bois peint (Ouvrant)-Po1	Bas Droite	Bois	Peinture	0,08 mg/cm <sup>2</sup>	Non dégradé	Inconnu
2204	A	Porte bois peint (Ouvrant)-Po1	Haut Droite	Bois	Peinture	0,03 mg/cm <sup>2</sup>	Non dégradé	Inconnu
2205	A	Porte bois peint (Ouvrant)-Po1	Haut Centre	Bois	Peinture	0,03 mg/cm <sup>2</sup>	Non dégradé	Inconnu
2290	Planc her bas	Plinthes - tous murs (Plinthes-tous murs)-Plinthes-tous murs1	Haut Droite	Bois	Peinture	0,03 mg/cm <sup>2</sup>	Non dégradé	Inconnu
2291	Planc her bas	Plinthes - tous murs (Plinthes-tous murs)-Plinthes-tous murs1	Bas Centre	Bois	Peinture	0,07 mg/cm <sup>2</sup>	Non dégradé	Inconnu
2292	Planc her bas	Plinthes - tous murs (Plinthes-tous murs)-Plinthes-tous murs1	Bas Droite	Bois	Peinture	0,08 mg/cm <sup>2</sup>	Non dégradé	Inconnu
2335	Planc her bas	Plafond platre papier peint-Plafond1	Bas Centre	Plâtre	Papier peint	0,08 mg/cm <sup>2</sup>	Non dégradé	Inconnu

**Plomb**

N° de Mesure	Zone	Unité de diagnostic (UD)	Localisation de la mesure	Substrat	Revêtement	Valeurs ou constat visuel	Etat de conservation	Travaux envisagés
<b>Tribunal grande instance - étage 3 - Vol 66 (Bureau 13)</b>								
2336	Plancher bas	Plafond plâtre papier peint-Plafond1	Bas Gauche	Plâtre	Papier peint	0,07 mg/cm²	Non dégradé	Inconnu
2337	Plancher bas	Plafond plâtre papier peint-Plafond1	Centre Droite	Plâtre	Papier peint	0,06 mg/cm²	Non dégradé	Inconnu
2351	C	Allège (Allège)-Allège1	Haut Gauche	Plâtre	Peinture	0,72 mg/cm²	Non dégradé	Inconnu
2352	C	Allège (Allège)-Allège1	Bas Droite	Plâtre	Peinture	0,03 mg/cm²	Non dégradé	Inconnu
2393	C	Fenêtre PVC brut (Dormant)-Fe1	Centre Gauche	Pvc	Brut	Non mesuré	-	Inconnu
2394	C	Fenêtre PVC brut (Volet)-Fe1	Haut Droite	Pvc	Brut	Non mesuré	-	Inconnu
2395	C	Fenêtre PVC brut (Ouvrant)-Fe1	Haut Droite	Pvc	Brut	Non mesuré	-	Inconnu
2396	C	Fenêtre PVC brut (Dormant extérieur)-Fe1	Bas Gauche	Pvc	Brut	Non mesuré	-	Inconnu
2397	C	Fenêtre PVC brut (Ouvrant extérieur)-Fe1	Centre Gauche	Pvc	Brut	Non mesuré	-	Inconnu
2447	C	Embrasure (Embrasure)-Embrasure1	Centre Droite	Métal	Peinture	0,07 mg/cm²	Non dégradé	Inconnu
2448	C	Embrasure (Embrasure)-Embrasure1	Bas Centre	Métal	Peinture	0,69 mg/cm²	Non dégradé	Inconnu

**Nombre total d'unités de Diagnostic : 10**

N° de Mesure	Zone	Unité de diagnostic (UD)	Localisation de la mesure	Substrat	Revêtement	Valeurs ou constat visuel	Etat de conservation	Travaux envisagés
<b>Tribunal grande instance - étage 3 - Vol 67 (Sas 16)</b>								
2083	C	Poutre (Poutre)-Poutre1	Centre Droite	Béton	Peinture	0,35 mg/cm²	Non dégradé	Inconnu
2084	C	Poutre (Poutre)-Poutre1	Bas Droite	Béton	Peinture	0,09 mg/cm²	Non dégradé	Inconnu
2152	B	Mur plâtre peint-Mur1	Haut Centre	Plâtre	Peinture	0,03 mg/cm²	Non dégradé	Inconnu
2153	B	Mur plâtre peint-Mur1	Haut Gauche	Plâtre	Peinture	0,01 mg/cm²	Non dégradé	Inconnu
2154	B	Mur plâtre peint-Mur1	Haut Droite	Plâtre	Peinture	0,03 mg/cm²	Non dégradé	Inconnu
2155	A	Mur plâtre peint-Mur1	Bas Droite	Plâtre	Peinture	0,09 mg/cm²	Non dégradé	Inconnu

**Plomb**

N° de Mesure	Zone	Unité de diagnostic (UD)	Localisation de la mesure	Substrat	Revêtement	Valeurs ou constat visuel	Etat de conservation	Travaux envisagés
Tribunal grande instance - étage 3 - Vol 67 (Sas 16)								
2156	A	Mur platre peint-Mur1	Bas Gauche	Plâtre	Peinture	0,07 mg/cm <sup>2</sup>	Non dégradé	Inconnu
2157	A	Mur platre peint-Mur1	Bas Gauche	Plâtre	Peinture	0,07 mg/cm <sup>2</sup>	Non dégradé	Inconnu
2158	D	Mur platre peint-Mur1	Haut Droite	Plâtre	Peinture	0,03 mg/cm <sup>2</sup>	Non dégradé	Inconnu
2159	D	Mur platre peint-Mur1	Haut Droite	Plâtre	Peinture	0,03 mg/cm <sup>2</sup>	Non dégradé	Inconnu
2160	D	Mur platre peint-Mur1	Centre Gauche	Plâtre	Peinture	0,04 mg/cm <sup>2</sup>	Non dégradé	Inconnu
2161	C	Mur platre peint-Mur1	Haut Droite	Plâtre	Peinture	0,04 mg/cm <sup>2</sup>	Non dégradé	Inconnu
2162	C	Mur platre peint-Mur1	Haut Droite	Plâtre	Peinture	0,03 mg/cm <sup>2</sup>	Non dégradé	Inconnu
2163	C	Mur platre peint-Mur1	Bas Gauche	Plâtre	Peinture	0,07 mg/cm <sup>2</sup>	Non dégradé	Inconnu
2188	A	Porte bois peint (Dormant)-Po1	Haut Gauche	Bois	Peinture	0,02 mg/cm <sup>2</sup>	Non dégradé	Inconnu
2189	A	Porte bois peint (Dormant)-Po1	Centre Droite	Bois	Peinture	0,06 mg/cm <sup>2</sup>	Non dégradé	Inconnu
2190	A	Porte bois peint (Dormant)-Po1	Bas Droite	Bois	Peinture	0,09 mg/cm <sup>2</sup>	Non dégradé	Inconnu
2191	A	Porte bois peint (Ouvrant)-Po1	Haut Droite	Bois	Peinture	0,03 mg/cm <sup>2</sup>	Non dégradé	Inconnu
2192	A	Porte bois peint (Ouvrant)-Po1	Haut Gauche	Bois	Peinture	0,01 mg/cm <sup>2</sup>	Non dégradé	Inconnu
2193	A	Porte bois peint (Ouvrant)-Po1	Centre Gauche	Bois	Peinture	0,04 mg/cm <sup>2</sup>	Non dégradé	Inconnu
2194	A	Porte bois peint (Dormant)-Po2	Bas Centre	Bois	Peinture	0,08 mg/cm <sup>2</sup>	Non dégradé	Inconnu
2195	A	Porte bois peint (Dormant)-Po2	Bas Gauche	Bois	Peinture	0,07 mg/cm <sup>2</sup>	Non dégradé	Inconnu
2196	A	Porte bois peint (Dormant)-Po2	Haut Centre	Bois	Peinture	0,03 mg/cm <sup>2</sup>	Non dégradé	Inconnu
2197	A	Porte bois peint (Ouvrant)-Po2	Haut Centre	Bois	Peinture	0,02 mg/cm <sup>2</sup>	Non dégradé	Inconnu
2198	A	Porte bois peint (Ouvrant)-Po2	Bas Centre	Bois	Peinture	0,07 mg/cm <sup>2</sup>	Non dégradé	Inconnu
2199	A	Porte bois peint (Ouvrant)-Po2	Bas Centre	Bois	Peinture	0,08 mg/cm <sup>2</sup>	Non dégradé	Inconnu
2296	Plancher bas	Plinthes - tous murs (Plinthes-tous murs)-Plinthes-tous murs1	Bas Gauche	Bois	Peinture	0,06 mg/cm <sup>2</sup>	Non dégradé	Inconnu

**Plomb**

N° de Mesure	Zone	Unité de diagnostic (UD)	Localisation de la mesure	Substrat	Revêtement	Valeurs ou constat visuel	Etat de conservation	Travaux envisagés
<b>Tribunal grande instance - étage 3 - Vol 67 (Sas 16)</b>								
2297	Plancher bas	Plinthes - tous murs (Plinthes-tous murs)-Plinthes-tous murs1	Centre Gauche	Bois	Peinture	0,04 mg/cm <sup>2</sup>	Non dégradé	Inconnu
2298	Plancher bas	Plinthes - tous murs (Plinthes-tous murs)-Plinthes-tous murs1	Bas Droite	Bois	Peinture	0,08 mg/cm <sup>2</sup>	Non dégradé	Inconnu
2326	Plancher bas	Plafond platre papier peint-Plafond1	Haut Droite	Plâtre	Papier peint	0,03 mg/cm <sup>2</sup>	Non dégradé	Inconnu
2327	Plancher bas	Plafond platre papier peint-Plafond1	Haut Centre	Plâtre	Papier peint	0,02 mg/cm <sup>2</sup>	Non dégradé	Inconnu
2328	Plancher bas	Plafond platre papier peint-Plafond1	Bas Droite	Plâtre	Papier peint	0,08 mg/cm <sup>2</sup>	Non dégradé	Inconnu

**Nombre total d'unités de Diagnostic :** 9

N° de Mesure	Zone	Unité de diagnostic (UD)	Localisation de la mesure	Substrat	Revêtement	Valeurs ou constat visuel	Etat de conservation	Travaux envisagés
<b>Tribunal grande instance - étage 3 - Vol 68 (Bureau 14)</b>								
2067	H	Poutre (Poutre)-Poutre1	Centre Centre	Béton	Peinture	0,3 mg/cm <sup>2</sup>	Non dégradé	Inconnu
2068	H	Poutre (Poutre)-Poutre1	Bas Centre	Béton	Peinture	0,08 mg/cm <sup>2</sup>	Non dégradé	Inconnu
2108	E	Mur platre peint-Mur1	Centre Centre	Plâtre	Peinture	0,05 mg/cm <sup>2</sup>	Non dégradé	Inconnu
2109	E	Mur platre peint-Mur1	Bas Droite	Plâtre	Peinture	0,08 mg/cm <sup>2</sup>	Non dégradé	Inconnu
2110	E	Mur platre peint-Mur1	Centre Centre	Plâtre	Peinture	0,05 mg/cm <sup>2</sup>	Non dégradé	Inconnu
2111	D	Mur platre peint-Mur1	Bas Gauche	Plâtre	Peinture	0,07 mg/cm <sup>2</sup>	Non dégradé	Inconnu
2112	D	Mur platre peint-Mur1	Haut Gauche	Plâtre	Peinture	0,01 mg/cm <sup>2</sup>	Non dégradé	Inconnu
2113	D	Mur platre peint-Mur1	Bas Droite	Plâtre	Peinture	0,09 mg/cm <sup>2</sup>	Non dégradé	Inconnu



N° de Mesure	Zone	Unité de diagnostic (UD)	Localisation de la mesure	Substrat	Revêtement	Valeurs ou constat visuel	Etat de conservation	Travaux envisagés
Tribunal grande instance - étage 3 - Vol 68 (Bureau 14)								
2114	C	Mur platre peint-Mur1	Centre Gauche	Plâtre	Peinture	0,04 mg/cm <sup>2</sup>	Non dégradé	Inconnu
2115	C	Mur platre peint-Mur1	Haut Gauche	Plâtre	Peinture	0,01 mg/cm <sup>2</sup>	Non dégradé	Inconnu
2116	C	Mur platre peint-Mur1	Haut Droite	Plâtre	Peinture	0,03 mg/cm <sup>2</sup>	Non dégradé	Inconnu
2117	B	Mur platre peint-Mur1	Centre Centre	Plâtre	Peinture	0,05 mg/cm <sup>2</sup>	Non dégradé	Inconnu
2118	B	Mur platre peint-Mur1	Haut Droite	Plâtre	Peinture	0,03 mg/cm <sup>2</sup>	Non dégradé	Inconnu
2119	B	Mur platre peint-Mur1	Haut Centre	Plâtre	Peinture	0,02 mg/cm <sup>2</sup>	Non dégradé	Inconnu
2120	A	Mur platre peint-Mur1	Centre Droite	Plâtre	Peinture	0,06 mg/cm <sup>2</sup>	Non dégradé	Inconnu
2121	A	Mur platre peint-Mur1	Haut Droite	Plâtre	Peinture	0,04 mg/cm <sup>2</sup>	Non dégradé	Inconnu
2122	A	Mur platre peint-Mur1	Haut Gauche	Plâtre	Peinture	0,01 mg/cm <sup>2</sup>	Non dégradé	Inconnu
2123	F	Mur platre peint-Mur1	Centre Droite	Plâtre	Peinture	0,05 mg/cm <sup>2</sup>	Non dégradé	Inconnu
2124	F	Mur platre peint-Mur1	Bas Droite	Plâtre	Peinture	0,09 mg/cm <sup>2</sup>	Non dégradé	Inconnu
2125	F	Mur platre peint-Mur1	Centre Droite	Plâtre	Peinture	0,06 mg/cm <sup>2</sup>	Non dégradé	Inconnu
2126	G	Poutre (Poutre)-Poutre1	Centre Centre	Béton	Peinture	0,05 mg/cm <sup>2</sup>	Non dégradé	Inconnu
2127	G	Poutre (Poutre)-Poutre1	Centre Gauche	Béton	Peinture	0,27 mg/cm <sup>2</sup>	Non dégradé	Inconnu
2287	Planc her bas	Plinthes - tous murs (Plinthes-tous murs)-Plinthes-tous murs1	Bas Gauche	Bois	Peinture	0,07 mg/cm <sup>2</sup>	Non dégradé	Inconnu
2288	Planc her bas	Plinthes - tous murs (Plinthes-tous murs)-Plinthes-tous murs1	Centre Droite	Bois	Peinture	0,06 mg/cm <sup>2</sup>	Non dégradé	Inconnu
2289	Planc her bas	Plinthes - tous murs (Plinthes-tous murs)-Plinthes-tous murs1	Centre Gauche	Bois	Peinture	0,04 mg/cm <sup>2</sup>	Non dégradé	Inconnu
2332	Planc her haut	Plafond platre papier peint-Plafond1	Haut Gauche	Plâtre	Papier peint	0,01 mg/cm <sup>2</sup>	Non dégradé	Inconnu



N° de Mesure	Zone	Unité de diagnostic (UD)	Localisation de la mesure	Substrat	Revêtement	Valeurs ou constat visuel	Etat de conservation	Travaux envisagés
-----------------	------	--------------------------	------------------------------	----------	------------	------------------------------	----------------------	-------------------

**Tribunal grande instance - étage 3 - Vol 68 (Bureau 14)**

2333	Plancher haut	Plafond plâtre papier peint-Plafond1	Haut Droite	Plâtre	Papier peint	0,03 mg/cm <sup>2</sup>	Non dégradé	Inconnu
2334	Plancher haut	Plafond plâtre papier peint-Plafond1	Centre Gauche	Plâtre	Papier peint	0,04 mg/cm <sup>2</sup>	Non dégradé	Inconnu
2353	C	Allège (Allège)-Allège1	Haut Gauche	Plâtre	Peinture	0,67 mg/cm <sup>2</sup>	Non dégradé	Inconnu
2354	C	Allège (Allège)-Allège1	Bas Gauche	Plâtre	Peinture	0,06 mg/cm <sup>2</sup>	Non dégradé	Inconnu
2398	C	Fenêtre PVC brut (Dormant)-Fe1	Bas Centre	Pvc	Brut	Non mesuré	-	Inconnu
2399	C	Fenêtre PVC brut (Volet)-Fe1	Bas Gauche	Pvc	Brut	Non mesuré	-	Inconnu
2400	C	Fenêtre PVC brut (Ouvrant)-Fe1	Centre Centre	Pvc	Brut	Non mesuré	-	Inconnu
2401	C	Fenêtre PVC brut (Dormant extérieur)-Fe1	Centre Gauche	Pvc	Brut	Non mesuré	-	Inconnu
2402	C	Fenêtre PVC brut (Ouvrant extérieur)-Fe1	Haut Gauche	Pvc	Brut	Non mesuré	-	Inconnu
2449	C	Embrasure (Embrasure)-Embrasure1	Bas Droite	Métal	Peinture	0,09 mg/cm <sup>2</sup>	Non dégradé	Inconnu
2450	C	Embrasure (Embrasure)-Embrasure1	Centre Droite	Métal	Peinture	0,76 mg/cm <sup>2</sup>	Non dégradé	Inconnu
2485	C	Poteaux (Poteaux)-Poteaux1	Bas Centre	Béton	Peinture	0,38 mg/cm <sup>2</sup>	Non dégradé	Inconnu
2486	C	Poteaux (Poteaux)-Poteaux1	Bas Centre	Béton	Peinture	0,08 mg/cm <sup>2</sup>	Non dégradé	Inconnu

Nombre total d'unités de Diagnostic : 14

N° de Mesure	Zone	Unité de diagnostic (UD)	Localisation de la mesure	Substrat	Revêtement	Valeurs ou constat visuel	Etat de conservation	Travaux envisagés
-----------------	------	--------------------------	------------------------------	----------	------------	------------------------------	----------------------	-------------------

**Tribunal grande instance - étage 3 - Vol 69 (Sas 17)**

2047	D	Mur plâtre peint-Mur1	Haut Droite	Plâtre	Peinture	0,03 mg/cm <sup>2</sup>	Non dégradé	Inconnu
2048	D	Mur plâtre peint-Mur1	Centre Droite	Plâtre	Peinture	0,06 mg/cm <sup>2</sup>	Non dégradé	Inconnu
2049	D	Mur plâtre peint-Mur1	Haut Droite	Plâtre	Peinture	0,03 mg/cm <sup>2</sup>	Non dégradé	Inconnu



N° de Mesure	Zone	Unité de diagnostic (UD)	Localisation de la mesure	Substrat	Revêtement	Valeurs ou constat visuel	Etat de conservation	Travaux envisagés
<b>Tribunal grande instance - étage 3 - Vol 69 (Sas 17)</b>								
2050	C	Mur platre peint-Mur1	Bas Gauche	Plâtre	Peinture	0,06 mg/cm <sup>2</sup>	Non dégradé	Inconnu
2051	C	Mur platre peint-Mur1	Centre Droite	Plâtre	Peinture	0,06 mg/cm <sup>2</sup>	Non dégradé	Inconnu
2052	C	Mur platre peint-Mur1	Centre Gauche	Plâtre	Peinture	0,04 mg/cm <sup>2</sup>	Non dégradé	Inconnu
2053	B	Mur platre peint-Mur1	Haut Gauche	Plâtre	Peinture	0,01 mg/cm <sup>2</sup>	Non dégradé	Inconnu
2054	B	Mur platre peint-Mur1	Centre Gauche	Plâtre	Peinture	0,04 mg/cm <sup>2</sup>	Non dégradé	Inconnu
2055	B	Mur platre peint-Mur1	Bas Gauche	Plâtre	Peinture	0,07 mg/cm <sup>2</sup>	Non dégradé	Inconnu
2056	A	Mur platre peint-Mur1	Centre Centre	Plâtre	Peinture	0,05 mg/cm <sup>2</sup>	Non dégradé	Inconnu
2057	A	Mur platre peint-Mur1	Haut Centre	Plâtre	Peinture	0,03 mg/cm <sup>2</sup>	Non dégradé	Inconnu
2058	A	Mur platre peint-Mur1	Bas Droite	Plâtre	Peinture	0,09 mg/cm <sup>2</sup>	Non dégradé	Inconnu
2176	A	Porte bois peint (Dormant)-Po1	Haut Centre	Bois	Peinture	0,03 mg/cm <sup>2</sup>	Non dégradé	Inconnu
2177	A	Porte bois peint (Dormant)-Po1	Bas Droite	Bois	Peinture	0,09 mg/cm <sup>2</sup>	Non dégradé	Inconnu
2178	A	Porte bois peint (Dormant)-Po1	Centre Gauche	Bois	Peinture	0,05 mg/cm <sup>2</sup>	Non dégradé	Inconnu
2179	A	Porte bois peint (Ouvrant)-Po1	Bas Droite	Bois	Peinture	0,08 mg/cm <sup>2</sup>	Non dégradé	Inconnu
2180	A	Porte bois peint (Ouvrant)-Po1	Haut Centre	Bois	Peinture	0,02 mg/cm <sup>2</sup>	Non dégradé	Inconnu
2181	A	Porte bois peint (Ouvrant)-Po1	Haut Gauche	Bois	Peinture	0,02 mg/cm <sup>2</sup>	Non dégradé	Inconnu

Nombre total d'unités de Diagnostic : 5

N° de Mesure	Zone	Unité de diagnostic (UD)	Localisation de la mesure	Substrat	Revêtement	Valeurs ou constat visuel	Etat de conservation	Travaux envisagés
<b>Tribunal grande instance - étage 3 - Vol 70 (Bureau 15)</b>								
1900	C	Mur platre peint-Mur1	Centre Gauche	Plâtre	Peinture	0,04 mg/cm <sup>2</sup>	Non dégradé	Inconnu
1901	C	Mur platre peint-Mur1	Bas Centre	Plâtre	Peinture	0,08 mg/cm <sup>2</sup>	Non dégradé	Inconnu
1902	C	Mur platre peint-Mur1	Centre Droite	Plâtre	Peinture	0,06 mg/cm <sup>2</sup>	Non dégradé	Inconnu
2065	J	Poutre (Poutre)-Poutre1	Centre Droite	Béton	Peinture	0,34 mg/cm <sup>2</sup>	Non dégradé	Inconnu



N° de Mesure	Zone	Unité de diagnostic (UD)	Localisation de la mesure	Substrat	Revêtement	Valeurs ou constat visuel	Etat de conservation	Travaux envisagés
Tribunal grande instance - étage 3 - Vol 70 (Bureau 15)								
2066	J	Poutre (Poutre)-Poutre1	Centre Centre	Béton	Peinture	0,05 mg/cm <sup>2</sup>	Non dégradé	Inconnu
2128	G	Mur platre peint-Mur1	Centre Droite	Plâtre	Peinture	0,06 mg/cm <sup>2</sup>	Non dégradé	Inconnu
2129	G	Mur platre peint-Mur1	Bas Gauche	Plâtre	Peinture	0,07 mg/cm <sup>2</sup>	Non dégradé	Inconnu
2130	G	Mur platre peint-Mur1	Haut Gauche	Plâtre	Peinture	0,02 mg/cm <sup>2</sup>	Non dégradé	Inconnu
2131	H	Mur platre peint-Mur1	Bas Gauche	Plâtre	Peinture	0,07 mg/cm <sup>2</sup>	Non dégradé	Inconnu
2132	H	Mur platre peint-Mur1	Centre Droite	Plâtre	Peinture	0,06 mg/cm <sup>2</sup>	Non dégradé	Inconnu
2133	H	Mur platre peint-Mur1	Bas Gauche	Plâtre	Peinture	0,06 mg/cm <sup>2</sup>	Non dégradé	Inconnu
2134	A	Mur platre peint-Mur1	Bas Droite	Plâtre	Peinture	0,08 mg/cm <sup>2</sup>	Non dégradé	Inconnu
2135	A	Mur platre peint-Mur1	Bas Droite	Plâtre	Peinture	0,08 mg/cm <sup>2</sup>	Non dégradé	Inconnu
2136	A	Mur platre peint-Mur1	Haut Gauche	Plâtre	Peinture	0,01 mg/cm <sup>2</sup>	Non dégradé	Inconnu
2137	B	Mur platre peint-Mur1	Haut Centre	Plâtre	Peinture	0,03 mg/cm <sup>2</sup>	Non dégradé	Inconnu
2138	B	Mur platre peint-Mur1	Centre Droite	Plâtre	Peinture	0,06 mg/cm <sup>2</sup>	Non dégradé	Inconnu
2139	B	Mur platre peint-Mur1	Centre Centre	Plâtre	Peinture	0,05 mg/cm <sup>2</sup>	Non dégradé	Inconnu
2140	F	Mur platre peint-Mur1	Haut Centre	Plâtre	Peinture	0,02 mg/cm <sup>2</sup>	Non dégradé	Inconnu
2141	F	Mur platre peint-Mur1	Haut Gauche	Plâtre	Peinture	0,01 mg/cm <sup>2</sup>	Non dégradé	Inconnu
2142	F	Mur platre peint-Mur1	Bas Gauche	Plâtre	Peinture	0,07 mg/cm <sup>2</sup>	Non dégradé	Inconnu
2143	C	Mur platre peint-Mur2	Haut Centre	Plâtre	Peinture	0,02 mg/cm <sup>2</sup>	Non dégradé	Inconnu
2144	C	Mur platre peint-Mur2	Bas Centre	Plâtre	Peinture	0,07 mg/cm <sup>2</sup>	Non dégradé	Inconnu
2145	C	Mur platre peint-Mur2	Centre Centre	Plâtre	Peinture	0,05 mg/cm <sup>2</sup>	Non dégradé	Inconnu
2146	D	Mur platre peint-Mur1	Haut Centre	Plâtre	Peinture	0,02 mg/cm <sup>2</sup>	Non dégradé	Inconnu
2147	D	Mur platre peint-Mur1	Centre Gauche	Plâtre	Peinture	0,04 mg/cm <sup>2</sup>	Non dégradé	Inconnu
2148	D	Mur platre peint-Mur1	Bas Centre	Plâtre	Peinture	0,07 mg/cm <sup>2</sup>	Non dégradé	Inconnu
2149	E	Mur platre peint-Mur1	Centre Droite	Plâtre	Peinture	0,06 mg/cm <sup>2</sup>	Non dégradé	Inconnu



N° de Mesure	Zone	Unité de diagnostic (UD)	Localisation de la mesure	Substrat	Revêtement	Valeurs ou constat visuel	Etat de conservation	Travaux envisagés
Tribunal grande instance - étage 3 - Vol 70 (Bureau 15)								
2150	E	Mur platre peint-Mur1	Bas Centre	Plâtre	Peinture	0,08 mg/cm²	Non dégradé	Inconnu
2151	E	Mur platre peint-Mur1	Bas Centre	Plâtre	Peinture	0,08 mg/cm²	Non dégradé	Inconnu
2206	E	Porte bois peint (Dormant)-Po1	Bas Gauche	Bois	Peinture	0,06 mg/cm²	Non dégradé	Inconnu
2207	E	Porte bois peint (Dormant)-Po1	Haut Droite	Bois	Peinture	0,03 mg/cm²	Non dégradé	Inconnu
2208	E	Porte bois peint (Dormant)-Po1	Centre Droite	Bois	Peinture	0,06 mg/cm²	Non dégradé	Inconnu
2209	E	Porte bois peint (Ouvrant)-Po1	Bas Gauche	Bois	Peinture	0,07 mg/cm²	Non dégradé	Inconnu
2210	E	Porte bois peint (Ouvrant)-Po1	Centre Gauche	Bois	Peinture	0,04 mg/cm²	Non dégradé	Inconnu
2211	E	Porte bois peint (Ouvrant)-Po1	Bas Centre	Bois	Peinture	0,08 mg/cm²	Non dégradé	Inconnu
2284	Plancher bas	Plinthes - tous murs (Plinthes-tous murs)-Plinthes-tous murs1	Centre Droite	Bois	Peinture	0,06 mg/cm²	Non dégradé	Inconnu
2285	Plancher bas	Plinthes - tous murs (Plinthes-tous murs)-Plinthes-tous murs1	Bas Gauche	Bois	Peinture	0,07 mg/cm²	Non dégradé	Inconnu
2286	Plancher bas	Plinthes - tous murs (Plinthes-tous murs)-Plinthes-tous murs1	Centre Gauche	Bois	Peinture	0,04 mg/cm²	Non dégradé	Inconnu
2338	Plancher bas	Plafond platre papier peint-Plafond1	Centre Centre	Plâtre	Papier peint	0,05 mg/cm²	Non dégradé	Inconnu
2339	Plancher bas	Plafond platre papier peint-Plafond1	Haut Centre	Plâtre	Papier peint	0,02 mg/cm²	Non dégradé	Inconnu
2340	Plancher bas	Plafond platre papier peint-Plafond1	Centre Droite	Plâtre	Papier peint	0,05 mg/cm²	Non dégradé	Inconnu
2365	F	Allège (Allège)-Allège1	Haut Centre	Plâtre	Peinture	0,75 mg/cm²	Non dégradé	Inconnu

N° de Mesure	Zone	Unité de diagnostic (UD)	Localisation de la mesure	Substrat	Revêtement	Valeurs ou constat visuel	Etat de conservation	Travaux envisagés
Tribunal grande instance - étage 3 - Vol 70 (Bureau 15)								
2366	F	Allège (Allège)-Allège1	Bas Centre	Plâtre	Peinture	0,07 mg/cm <sup>2</sup>	Non dégradé	Inconnu
2381	F	Fenêtre PVC brut (Dormant)-Fe1	Bas Droite	Pvc	Brut	Non mesuré	-	Inconnu
2382	F	Fenêtre PVC brut (Volet)-Fe1	Bas Centre	Pvc	Brut	Non mesuré	-	Inconnu
2383	F	Fenêtre PVC brut (Ouvrant)-Fe1	Haut Droite	Pvc	Brut	Non mesuré	-	Inconnu
2384	F	Fenêtre PVC brut (Dormant extérieur)-Fe1	Haut Gauche	Pvc	Brut	Non mesuré	-	Inconnu
2385	F	Fenêtre PVC brut (Ouvrant extérieur)-Fe1	Haut Gauche	Pvc	Brut	Non mesuré	-	Inconnu
2451	F	Embrasure (Embrasure)-Embrasure1	Bas Centre	Métal	Peinture	0,87 mg/cm <sup>2</sup>	Non dégradé	Inconnu
2452	F	Embrasure (Embrasure)-Embrasure1	Bas Droite	Métal	Peinture	0,02 mg/cm <sup>2</sup>	Non dégradé	Inconnu
2483	J	Poteaux (Poteaux)-Poteaux1	Centre Centre	Béton	Peinture	0,11 mg/cm <sup>2</sup>	Non dégradé	Inconnu
2484	J	Poteaux (Poteaux)-Poteaux1	Haut Droite	Béton	Peinture	0,05 mg/cm <sup>2</sup>	Non dégradé	Inconnu

Nombre total d'unités de Diagnostic : 17

N° de Mesure	Zone	Unité de diagnostic (UD)	Localisation de la mesure	Substrat	Revêtement	Valeurs ou constat visuel	Etat de conservation	Travaux envisagés
Tribunal grande instance - étage 3 - Vol 72 (Bureau 16)								
1882	A	Mur platre peint-Mur1	Centre Gauche	Plâtre	Peinture	0,04 mg/cm <sup>2</sup>	Non dégradé	Inconnu
1883	A	Mur platre peint-Mur1	Bas Centre	Plâtre	Peinture	0,08 mg/cm <sup>2</sup>	Non dégradé	Inconnu
1884	A	Mur platre peint-Mur1	Centre Centre	Plâtre	Peinture	0,05 mg/cm <sup>2</sup>	Non dégradé	Inconnu
1885	C	Mur platre peint-Mur1	Bas Droite	Plâtre	Peinture	0,08 mg/cm <sup>2</sup>	Non dégradé	Inconnu
1886	C	Mur platre peint-Mur1	Centre Gauche	Plâtre	Peinture	0,04 mg/cm <sup>2</sup>	Non dégradé	Inconnu
1887	C	Mur platre peint-Mur1	Centre Gauche	Plâtre	Peinture	0,04 mg/cm <sup>2</sup>	Non dégradé	Inconnu
1888	D	Mur platre peint-Mur1	Centre Centre	Plâtre	Peinture	0,05 mg/cm <sup>2</sup>	Non dégradé	Inconnu
1889	D	Mur platre peint-Mur1	Haut Gauche	Plâtre	Peinture	0,01 mg/cm <sup>2</sup>	Non dégradé	Inconnu
1890	D	Mur platre peint-Mur1	Haut Centre	Plâtre	Peinture	0,02 mg/cm <sup>2</sup>	Non dégradé	Inconnu



N° de Mesure	Zone	Unité de diagnostic (UD)	Localisation de la mesure	Substrat	Revêtement	Valeurs ou constat visuel	Etat de conservation	Travaux envisagés
Tribunal grande instance - étage 3 - Vol 72 (Bureau 16)								
1891	E	Mur platre peint-Mur1	Centre Centre	Plâtre	Peinture	0,05 mg/cm²	Non dégradé	Inconnu
1892	E	Mur platre peint-Mur1	Bas Centre	Plâtre	Peinture	0,07 mg/cm²	Non dégradé	Inconnu
1893	E	Mur platre peint-Mur1	Haut Centre	Plâtre	Peinture	0,02 mg/cm²	Non dégradé	Inconnu
1894	F	Mur platre peint-Mur1	Centre Centre	Plâtre	Peinture	0,05 mg/cm²	Non dégradé	Inconnu
1895	F	Mur platre peint-Mur1	Bas Gauche	Plâtre	Peinture	0,07 mg/cm²	Non dégradé	Inconnu
1896	F	Mur platre peint-Mur1	Bas Gauche	Plâtre	Peinture	0,07 mg/cm²	Non dégradé	Inconnu
1897	G	Mur platre peint-Mur1	Haut Centre	Plâtre	Peinture	0,02 mg/cm²	Non dégradé	Inconnu
1898	G	Mur platre peint-Mur1	Centre Droite	Plâtre	Peinture	0,05 mg/cm²	Non dégradé	Inconnu
1899	G	Mur platre peint-Mur1	Bas Gauche	Plâtre	Peinture	0,07 mg/cm²	Non dégradé	Inconnu
1903	B	Mur platre peint-Mur1	Bas Droite	Plâtre	Peinture	0,09 mg/cm²	Non dégradé	Inconnu
1904	B	Mur platre peint-Mur1	Haut Centre	Plâtre	Peinture	0,02 mg/cm²	Non dégradé	Inconnu
1905	B	Mur platre peint-Mur1	Haut Centre	Plâtre	Peinture	0,02 mg/cm²	Non dégradé	Inconnu
2218	A	Porte bois peint (Dormant)-Po1	Centre Centre	Bois	Peinture	0,05 mg/cm²	Non dégradé	Inconnu
2219	A	Porte bois peint (Dormant)-Po1	Centre Gauche	Bois	Peinture	0,05 mg/cm²	Non dégradé	Inconnu
2220	A	Porte bois peint (Dormant)-Po1	Centre Droite	Bois	Peinture	0,05 mg/cm²	Non dégradé	Inconnu
2221	A	Porte bois peint (Ouvrant)-Po1	Bas Droite	Bois	Peinture	0,08 mg/cm²	Non dégradé	Inconnu
2222	A	Porte bois peint (Ouvrant)-Po1	Haut Gauche	Bois	Peinture	0,01 mg/cm²	Non dégradé	Inconnu
2223	A	Porte bois peint (Ouvrant)-Po1	Bas Droite	Bois	Peinture	0,09 mg/cm²	Non dégradé	Inconnu
2281	Plancher bas	Plinthes - tous murs (Plinthes-tous murs)-Plinthes-tous murs1	Bas Gauche	Bois	Peinture	0,07 mg/cm²	Non dégradé	Inconnu
2282	Plancher bas	Plinthes - tous murs (Plinthes-tous murs)-Plinthes-tous murs1	Centre Droite	Bois	Peinture	0,06 mg/cm²	Non dégradé	Inconnu





Plomb

N° de Mesure	Zone	Unité de diagnostic (UD)	Localisation de la mesure	Substrat	Revêtement	Valeurs ou constat visuel	Etat de conservation	Travaux envisagés
Tribunal grande instance - étage 3 - Vol 72 (Bureau 16)								
2283	Plancher bas	Plinthes - tous murs (Plinthes-tous murs)-Plinthes-tous murs1	Bas Droite	Bois	Peinture	0,08 mg/cm²	Non dégradé	Inconnu
2341	Plancher bas	Plafond platre papier peint-Plafond1	Centre Droite	Plâtre	Papier peint	0,06 mg/cm²	Non dégradé	Inconnu
2342	Plancher bas	Plafond platre papier peint-Plafond1	Bas Droite	Plâtre	Papier peint	0,09 mg/cm²	Non dégradé	Inconnu
2343	Plancher bas	Plafond platre papier peint-Plafond1	Centre Droite	Plâtre	Papier peint	0,06 mg/cm²	Non dégradé	Inconnu
2372	C	Allège (Allège)-Allège1	Centre Centre	Plâtre	Peinture	0,02 mg/cm²	Non dégradé	Inconnu
2373	C	Allège (Allège)-Allège1	Bas Centre	Plâtre	Peinture	0,83 mg/cm²	Non dégradé	Inconnu
2374	C	Fenêtre PVC brut (Dormant)-Fe1	Bas Gauche	Pvc	Brut	Non mesuré	-	Inconnu
2375	C	Fenêtre PVC brut (Volet)-Fe1	Haut Gauche	Pvc	Brut	Non mesuré	-	Inconnu
2376	C	Fenêtre PVC brut (Ouvrant)-Fe1	Haut Centre	Pvc	Brut	Non mesuré	-	Inconnu
2377	C	Fenêtre PVC brut (Dormant extérieur)-Fe1	Centre Centre	Pvc	Brut	Non mesuré	-	Inconnu
2378	C	Fenêtre PVC brut (Ouvrant extérieur)-Fe1	Centre Centre	Pvc	Brut	Non mesuré	-	Inconnu
2453	C	Embrasure (Embrasure)-Embrasure1	Centre Droite	Métal	Peinture	0,07 mg/cm²	Non dégradé	Inconnu
2454	C	Embrasure (Embrasure)-Embrasure1	Bas Centre	Métal	Peinture	0,87 mg/cm²	Non dégradé	Inconnu
2479	J	Poteaux (Poteaux)-Poteaux1	Bas Gauche	Béton	Peinture	0,42 mg/cm²	Non dégradé	Inconnu
2480	J	Poteaux (Poteaux)-Poteaux1	Bas Centre	Béton	Peinture	0,01 mg/cm²	Non dégradé	Inconnu
2481	D	Poteaux (Poteaux)-Poteaux1	Centre Centre	Béton	Peinture	0,07 mg/cm²	Non dégradé	Inconnu
2482	D	Poteaux (Poteaux)-Poteaux1	Bas Gauche	Béton	Peinture	0,32 mg/cm²	Non dégradé	Inconnu

Nombre total d'unités de Diagnostic : 15



AC Environnement - 64 Rue Clément Ader 42153 RIORGES - Fax : 04 77 44 92 48  
SIRET : 44135591400298 - N° de TVA Intracommunautaire : FR03441355914 - Code APE : 7120B  
Assurée par HDI Global SE 76208471-30015

APPEL GRATUIT DEPUIS UN POSTE FIXE  
 **0 800 400 100**  
[www.ac-environnement.com](http://www.ac-environnement.com)



N° de Mesure	Zone	Unité de diagnostic (UD)	Localisation de la mesure	Substrat	Revêtement	Valeurs ou constat visuel	Etat de conservation	Travaux envisagés
Tribunal grande instance - étage 3 - Vol 73 (Bureau 17)								
1906	D	Mur platre peint-Mur1	Centre Centre	Plâtre	Peinture	0,05 mg/cm <sup>2</sup>	Non dégradé	Inconnu
1907	D	Mur platre peint-Mur1	Bas Droite	Plâtre	Peinture	0,08 mg/cm <sup>2</sup>	Non dégradé	Inconnu
1908	D	Mur platre peint-Mur1	Bas Droite	Plâtre	Peinture	0,08 mg/cm <sup>2</sup>	Non dégradé	Inconnu
1909	E	Mur platre peint-Mur1	Bas Centre	Plâtre	Peinture	0,08 mg/cm <sup>2</sup>	Non dégradé	Inconnu
1910	E	Mur platre peint-Mur1	Centre Centre	Plâtre	Peinture	0,05 mg/cm <sup>2</sup>	Non dégradé	Inconnu
1911	E	Mur platre peint-Mur1	Centre Centre	Plâtre	Peinture	0,05 mg/cm <sup>2</sup>	Non dégradé	Inconnu
1912	F	Mur platre peint-Mur1	Bas Centre	Plâtre	Peinture	0,08 mg/cm <sup>2</sup>	Non dégradé	Inconnu
1913	F	Mur platre peint-Mur1	Bas Centre	Plâtre	Peinture	0,08 mg/cm <sup>2</sup>	Non dégradé	Inconnu
1914	F	Mur platre peint-Mur1	Haut Droite	Plâtre	Peinture	0,04 mg/cm <sup>2</sup>	Non dégradé	Inconnu
1915	A	Mur platre peint-Mur1	Bas Centre	Plâtre	Peinture	0,08 mg/cm <sup>2</sup>	Non dégradé	Inconnu
1916	A	Mur platre peint-Mur1	Centre Gauche	Plâtre	Peinture	0,04 mg/cm <sup>2</sup>	Non dégradé	Inconnu
1917	A	Mur platre peint-Mur1	Centre Droite	Plâtre	Peinture	0,06 mg/cm <sup>2</sup>	Non dégradé	Inconnu
1918	B	Mur platre peint-Mur1	Centre Gauche	Plâtre	Peinture	0,04 mg/cm <sup>2</sup>	Non dégradé	Inconnu
1919	B	Mur platre peint-Mur1	Centre Gauche	Plâtre	Peinture	0,04 mg/cm <sup>2</sup>	Non dégradé	Inconnu
1920	B	Mur platre peint-Mur1	Haut Centre	Plâtre	Peinture	0,02 mg/cm <sup>2</sup>	Non dégradé	Inconnu
1921	C	Mur platre peint-Mur1	Centre Droite	Plâtre	Peinture	0,06 mg/cm <sup>2</sup>	Non dégradé	Inconnu
1922	C	Mur platre peint-Mur1	Haut Gauche	Plâtre	Peinture	0,02 mg/cm <sup>2</sup>	Non dégradé	Inconnu
1923	C	Mur platre peint-Mur1	Bas Droite	Plâtre	Peinture	0,08 mg/cm <sup>2</sup>	Non dégradé	Inconnu
2073	G	Poutre (Poutre)-Poutre1	Haut Droite	Béton	Peinture	0,2 mg/cm <sup>2</sup>	Non dégradé	Inconnu
2074	G	Poutre (Poutre)-Poutre1	Haut Centre	Béton	Peinture	0,02 mg/cm <sup>2</sup>	Non dégradé	Inconnu
2075	H	Poutre (Poutre)-Poutre1	Bas Centre	Béton	Peinture	0,08 mg/cm <sup>2</sup>	Non dégradé	Inconnu
2076	H	Poutre (Poutre)-Poutre1	Bas Gauche	Béton	Peinture	0,4 mg/cm <sup>2</sup>	Non dégradé	Inconnu
2212	A	Porte bois peint (Dormant)-Po1	Centre Gauche	Bois	Peinture	0,05 mg/cm <sup>2</sup>	Non dégradé	Inconnu

**Plomb**

N° de Mesure	Zone	Unité de diagnostic (UD)	Localisation de la mesure	Substrat	Revêtement	Valeurs ou constat visuel	Etat de conservation	Travaux envisagés
Tribunal grande instance - étage 3 - Vol 73 (Bureau 17)								
2213	A	Porte bois peint (Dormant)-Po1	Bas Centre	Bois	Peinture	0,08 mg/cm <sup>2</sup>	Non dégradé	Inconnu
2214	A	Porte bois peint (Dormant)-Po1	Bas Droite	Bois	Peinture	0,08 mg/cm <sup>2</sup>	Non dégradé	Inconnu
2215	A	Porte bois peint (Ouvrant)-Po1	Haut Gauche	Bois	Peinture	0,01 mg/cm <sup>2</sup>	Non dégradé	Inconnu
2216	A	Porte bois peint (Ouvrant)-Po1	Centre Centre	Bois	Peinture	0,05 mg/cm <sup>2</sup>	Non dégradé	Inconnu
2217	A	Porte bois peint (Ouvrant)-Po1	Bas Centre	Bois	Peinture	0,08 mg/cm <sup>2</sup>	Non dégradé	Inconnu
2257	Planc her bas	Plinthes - tous murs (Plinthes-tous murs)-Plinthes-tous murs1	Haut Gauche	Bois	Peinture	0,02 mg/cm <sup>2</sup>	Non dégradé	Inconnu
2258	Planc her bas	Plinthes - tous murs (Plinthes-tous murs)-Plinthes-tous murs1	Bas Droite	Bois	Peinture	0,08 mg/cm <sup>2</sup>	Non dégradé	Inconnu
2259	Planc her bas	Plinthes - tous murs (Plinthes-tous murs)-Plinthes-tous murs1	Bas Centre	Bois	Peinture	0,08 mg/cm <sup>2</sup>	Non dégradé	Inconnu
2367	C	Fenêtre PVC brut (Dormant)-Fe1	Bas Droite	Pvc	Brut	Non mesuré	-	Inconnu
2368	C	Fenêtre PVC brut (Volet)-Fe1	Centre Gauche	Pvc	Brut	Non mesuré	-	Inconnu
2369	C	Fenêtre PVC brut (Ouvrant)-Fe1	Bas Gauche	Pvc	Brut	Non mesuré	-	Inconnu
2370	C	Fenêtre PVC brut (Dormant extérieur)-Fe1	Centre Gauche	Pvc	Brut	Non mesuré	-	Inconnu
2371	C	Fenêtre PVC brut (Ouvrant extérieur)-Fe1	Centre Droite	Pvc	Brut	Non mesuré	-	Inconnu
2379	C	Allège (Allège)-Allège1	Centre Gauche	Plâtre	Peinture	0,06 mg/cm <sup>2</sup>	Non dégradé	Inconnu
2380	C	Allège (Allège)-Allège1	Bas Gauche	Plâtre	Peinture	0,86 mg/cm <sup>2</sup>	Non dégradé	Inconnu
2455	C	Embrasure (Embrasure)-Embrasure1	Haut Centre	Métal	Peinture	0,67 mg/cm <sup>2</sup>	Non dégradé	Inconnu
2456	C	Embrasure (Embrasure)-Embrasure1	Centre Droite	Métal	Peinture	0,06 mg/cm <sup>2</sup>	Non dégradé	Inconnu
2477	G	Poteaux (Poteaux)-Poteaux1	Centre Gauche	Béton	Peinture	0,4 mg/cm <sup>2</sup>	Non dégradé	Inconnu
2478	G	Poteaux (Poteaux)-Poteaux1	Haut Centre	Béton	Peinture	0,04 mg/cm <sup>2</sup>	Non dégradé	Inconnu

Nombre total d'unités de Diagnostic : 14

N° de Mesure	Zone	Unité de diagnostic (UD)	Localisation de la mesure	Substrat	Revêtement	Valeurs ou constat visuel	Etat de conservation	Travaux envisagés
Tribunal grande instance - étage 3 - Vol 74 (Bureau 18)								
1924	D	Mur platre peint-Mur1	Centre Droite	Plâtre	Peinture	0,06 mg/cm <sup>2</sup>	Non dégradé	Inconnu
1925	D	Mur platre peint-Mur1	Haut Centre	Plâtre	Peinture	0,02 mg/cm <sup>2</sup>	Non dégradé	Inconnu
1926	D	Mur platre peint-Mur1	Bas Droite	Plâtre	Peinture	0,08 mg/cm <sup>2</sup>	Non dégradé	Inconnu
1930	F	Mur platre peint-Mur1	Bas Droite	Plâtre	Peinture	0,09 mg/cm <sup>2</sup>	Non dégradé	Inconnu
1931	F	Mur platre peint-Mur1	Centre Gauche	Plâtre	Peinture	0,04 mg/cm <sup>2</sup>	Non dégradé	Inconnu
1932	F	Mur platre peint-Mur1	Bas Centre	Plâtre	Peinture	0,08 mg/cm <sup>2</sup>	Non dégradé	Inconnu
1933	A	Mur platre peint-Mur1	Bas Centre	Plâtre	Peinture	0,08 mg/cm <sup>2</sup>	Non dégradé	Inconnu
1934	A	Mur platre peint-Mur1	Centre Gauche	Plâtre	Peinture	0,04 mg/cm <sup>2</sup>	Non dégradé	Inconnu
1935	A	Mur platre peint-Mur1	Haut Centre	Plâtre	Peinture	0,02 mg/cm <sup>2</sup>	Non dégradé	Inconnu
1936	C	Mur platre peint-Mur1	Haut Centre	Plâtre	Peinture	0,02 mg/cm <sup>2</sup>	Non dégradé	Inconnu
1937	C	Mur platre peint-Mur1	Centre Droite	Plâtre	Peinture	0,06 mg/cm <sup>2</sup>	Non dégradé	Inconnu
1938	C	Mur platre peint-Mur1	Haut Gauche	Plâtre	Peinture	0,02 mg/cm <sup>2</sup>	Non dégradé	Inconnu
1939	B	Mur platre peint-Mur1	Centre Droite	Plâtre	Peinture	0,06 mg/cm <sup>2</sup>	Non dégradé	Inconnu
1940	B	Mur platre peint-Mur1	Haut Droite	Plâtre	Peinture	0,03 mg/cm <sup>2</sup>	Non dégradé	Inconnu
1941	B	Mur platre peint-Mur1	Haut Centre	Plâtre	Peinture	0,02 mg/cm <sup>2</sup>	Non dégradé	Inconnu
2077	G	Poutre (Poutre)-Poutre1	Haut Droite	Béton	Peinture	0,04 mg/cm <sup>2</sup>	Non dégradé	Inconnu
2078	G	Poutre (Poutre)-Poutre1	Bas Gauche	Béton	Peinture	0,39 mg/cm <sup>2</sup>	Non dégradé	Inconnu
2079	H	Poutre (Poutre)-Poutre1	Haut Droite	Béton	Peinture	0,03 mg/cm <sup>2</sup>	Non dégradé	Inconnu
2080	H	Poutre (Poutre)-Poutre1	Centre Centre	Béton	Peinture	0,29 mg/cm <sup>2</sup>	Non dégradé	Inconnu
2224	A	Porte bois peint (Dormant)-Po1	Haut Droite	Bois	Peinture	0,03 mg/cm <sup>2</sup>	Non dégradé	Inconnu
2225	A	Porte bois peint (Dormant)-Po1	Haut Centre	Bois	Peinture	0,02 mg/cm <sup>2</sup>	Non dégradé	Inconnu
2226	A	Porte bois peint (Dormant)-Po1	Bas Droite	Bois	Peinture	0,09 mg/cm <sup>2</sup>	Non dégradé	Inconnu

N° de Mesure	Zone	Unité de diagnostic (UD)	Localisation de la mesure	Substrat	Revêtement	Valeurs ou constat visuel	Etat de conservation	Travaux envisagés
Tribunal grande instance - étage 3 - Vol 74 (Bureau 18)								
2227	A	Porte bois peint (Ouvrant)-Po1	Haut Droite	Bois	Peinture	0,04 mg/cm <sup>2</sup>	Non dégradé	Inconnu
2228	A	Porte bois peint (Ouvrant)-Po1	Haut Gauche	Bois	Peinture	0,01 mg/cm <sup>2</sup>	Non dégradé	Inconnu
2229	A	Porte bois peint (Ouvrant)-Po1	Centre Gauche	Bois	Peinture	0,04 mg/cm <sup>2</sup>	Non dégradé	Inconnu
2254	Planc her bas	Plinthes - tous murs (Plinthes-tous murs)-Plinthes-tous murs1	Bas Gauche	Bois	Peinture	0,07 mg/cm <sup>2</sup>	Non dégradé	Inconnu
2255	Planc her bas	Plinthes - tous murs (Plinthes-tous murs)-Plinthes-tous murs1	Centre Droite	Bois	Peinture	0,06 mg/cm <sup>2</sup>	Non dégradé	Inconnu
2256	Planc her bas	Plinthes - tous murs (Plinthes-tous murs)-Plinthes-tous murs1	Haut Droite	Bois	Peinture	0,03 mg/cm <sup>2</sup>	Non dégradé	Inconnu
2386	C	Allège (Allège)-Allège1	Centre Centre	Plâtre	Peinture	0,01 mg/cm <sup>2</sup>	Non dégradé	Inconnu
2387	C	Allège (Allège)-Allège1	Centre Centre	Plâtre	Peinture	0,63 mg/cm <sup>2</sup>	Non dégradé	Inconnu
2388	C	Fenêtre PVC brut (Dormant)-Fe1	Bas Gauche	Pvc	Brut	Non mesuré	-	Inconnu
2389	C	Fenêtre PVC brut (Volet)-Fe1	Centre Centre	Pvc	Brut	Non mesuré	-	Inconnu
2390	C	Fenêtre PVC brut (Ouvrant)-Fe1	Haut Gauche	Pvc	Brut	Non mesuré	-	Inconnu
2391	C	Fenêtre PVC brut (Dormant extérieur)-Fe1	Haut Droite	Pvc	Brut	Non mesuré	-	Inconnu
2392	C	Fenêtre PVC brut (Ouvrant extérieur)-Fe1	Centre Gauche	Pvc	Brut	Non mesuré	-	Inconnu
2473	C	Embrasure (Embrasure)-Embrasure1	Bas Droite	Métal	Peinture	0,09 mg/cm <sup>2</sup>	Non dégradé	Inconnu
2474	C	Embrasure (Embrasure)-Embrasure1	Bas Centre	Métal	Peinture	0,72 mg/cm <sup>2</sup>	Non dégradé	Inconnu
2491	H	Poteaux (Poteaux)-Poteaux1	Haut Gauche	Béton	Peinture	0,22 mg/cm <sup>2</sup>	Non dégradé	Inconnu
2492	H	Poteaux (Poteaux)-Poteaux1	Haut Centre	Béton	Peinture	0,03 mg/cm <sup>2</sup>	Non dégradé	Inconnu
Nombre total d'unités de Diagnostic :		13						

**Plomb**

N° de Mesure	Zone	Unité de diagnostic (UD)	Localisation de la mesure	Substrat	Revêtement	Valeurs ou constat visuel	Etat de conservation	Travaux envisagés
Tribunal grande instance - étage 3 - Vol 75 (Bureau 19)								
1864	C	Mur platre peint-Mur1	Haut Gauche	Plâtre	Peinture	0,01 mg/cm <sup>2</sup>	Non dégradé	Inconnu
1865	C	Mur platre peint-Mur1	Centre Droite	Plâtre	Peinture	0,06 mg/cm <sup>2</sup>	Non dégradé	Inconnu
1866	C	Mur platre peint-Mur1	Bas Gauche	Plâtre	Peinture	0,06 mg/cm <sup>2</sup>	Non dégradé	Inconnu
1942	C	Mur platre peint-Mur2	Bas Droite	Plâtre	Peinture	0,09 mg/cm <sup>2</sup>	Non dégradé	Inconnu
1943	C	Mur platre peint-Mur2	Bas Centre	Plâtre	Peinture	0,07 mg/cm <sup>2</sup>	Non dégradé	Inconnu
1944	C	Mur platre peint-Mur2	Centre Gauche	Plâtre	Peinture	0,04 mg/cm <sup>2</sup>	Non dégradé	Inconnu
1945	B	Mur platre peint-Mur1	Haut Gauche	Plâtre	Peinture	0,01 mg/cm <sup>2</sup>	Non dégradé	Inconnu
1946	B	Mur platre peint-Mur1	Haut Gauche	Plâtre	Peinture	0,01 mg/cm <sup>2</sup>	Non dégradé	Inconnu
1947	B	Mur platre peint-Mur1	Haut Centre	Plâtre	Peinture	0,02 mg/cm <sup>2</sup>	Non dégradé	Inconnu
1948	A	Mur platre peint-Mur1	Haut Droite	Plâtre	Peinture	0,03 mg/cm <sup>2</sup>	Non dégradé	Inconnu
1949	A	Mur platre peint-Mur1	Centre Gauche	Plâtre	Peinture	0,04 mg/cm <sup>2</sup>	Non dégradé	Inconnu
1950	A	Mur platre peint-Mur1	Haut Droite	Plâtre	Peinture	0,04 mg/cm <sup>2</sup>	Non dégradé	Inconnu
1951	D	Mur platre peint-Mur1	Bas Centre	Plâtre	Peinture	0,08 mg/cm <sup>2</sup>	Non dégradé	Inconnu
1952	D	Mur platre peint-Mur1	Centre Gauche	Plâtre	Peinture	0,04 mg/cm <sup>2</sup>	Non dégradé	Inconnu
1953	D	Mur platre peint-Mur1	Centre Gauche	Plâtre	Peinture	0,05 mg/cm <sup>2</sup>	Non dégradé	Inconnu
2230	A	Porte bois peint (Dormant)-Po1	Bas Centre	Bois	Peinture	0,08 mg/cm <sup>2</sup>	Non dégradé	Inconnu
2231	A	Porte bois peint (Dormant)-Po1	Bas Centre	Bois	Peinture	0,08 mg/cm <sup>2</sup>	Non dégradé	Inconnu
2232	A	Porte bois peint (Dormant)-Po1	Bas Centre	Bois	Peinture	0,07 mg/cm <sup>2</sup>	Non dégradé	Inconnu
2233	A	Porte bois peint (Ouvrant)-Po1	Haut Droite	Bois	Peinture	0,03 mg/cm <sup>2</sup>	Non dégradé	Inconnu
2234	A	Porte bois peint (Ouvrant)-Po1	Haut Gauche	Bois	Peinture	0,02 mg/cm <sup>2</sup>	Non dégradé	Inconnu
2235	A	Porte bois peint (Ouvrant)-Po1	Bas Centre	Bois	Peinture	0,08 mg/cm <sup>2</sup>	Non dégradé	Inconnu
2260	Plancher bas	Plinthes - tous murs (Plinthes-tous murs)-Plinthes-tous murs1	Centre Gauche	Bois	Peinture	0,04 mg/cm <sup>2</sup>	Non dégradé	Inconnu



N° de Mesure	Zone	Unité de diagnostic (UD)	Localisation de la mesure	Substrat	Revêtement	Valeurs ou constat visuel	Etat de conservation	Travaux envisagés
Tribunal grande instance - étage 3 - Vol 75 (Bureau 19)								
2261	Plancher bas	Plinthes - tous murs (Plinthes-tous murs)-Plinthes-tous murs1	Bas Droite	Bois	Peinture	0,08 mg/cm²	Non dégradé	Inconnu
2262	Plancher bas	Plinthes - tous murs (Plinthes-tous murs)-Plinthes-tous murs1	Centre Droite	Bois	Peinture	0,06 mg/cm²	Non dégradé	Inconnu
2263	Plancher bas	Plinthes - tous murs (Plinthes-tous murs)-Plinthes-tous murs2	Haut Centre	Bois	Peinture	0,02 mg/cm²	Non dégradé	Inconnu
2264	Plancher bas	Plinthes - tous murs (Plinthes-tous murs)-Plinthes-tous murs2	Bas Centre	Bois	Peinture	0,07 mg/cm²	Non dégradé	Inconnu
2265	Plancher bas	Plinthes - tous murs (Plinthes-tous murs)-Plinthes-tous murs2	Bas Gauche	Bois	Peinture	0,07 mg/cm²	Non dégradé	Inconnu
2302	Plancher haut	Plafond platre papier peint-Plafond1	Centre Gauche	Plâtre	Papier peint	0,04 mg/cm²	Non dégradé	Inconnu
2303	Plancher haut	Plafond platre papier peint-Plafond1	Haut Centre	Plâtre	Papier peint	0,03 mg/cm²	Non dégradé	Inconnu
2304	Plancher haut	Plafond platre papier peint-Plafond1	Centre Gauche	Plâtre	Papier peint	0,04 mg/cm²	Non dégradé	Inconnu
2360	B	Fenêtre PVC brut (Dormant)-Fe1	Haut Droite	Pvc	Brut	Non mesuré	-	Inconnu
2361	B	Fenêtre PVC brut (Volet)-Fe1	Centre Droite	Pvc	Brut	Non mesuré	-	Inconnu
2362	B	Fenêtre PVC brut (Ouvrant)-Fe1	Centre Droite	Pvc	Brut	Non mesuré	-	Inconnu
2363	B	Fenêtre PVC brut (Dormant extérieur)-Fe1	Bas Centre	Pvc	Brut	Non mesuré	-	Inconnu
2364	B	Fenêtre PVC brut (Ouvrant extérieur)-Fe1	Bas Gauche	Pvc	Brut	Non mesuré	-	Inconnu





Plomb

N° de Mesure	Zone	Unité de diagnostic (UD)	Localisation de la mesure	Substrat	Revêtement	Valeurs ou constat visuel	Etat de conservation	Travaux envisagés
Tribunal grande instance - étage 3 - Vol 75 (Bureau 19)								
2469	B	Allège (Allège)-Allège1	Bas Gauche	Plâtre	Peinture	0,01 mg/cm²	Non dégradé	Inconnu
2470	B	Allège (Allège)-Allège1	Centre Droite	Plâtre	Peinture	0,66 mg/cm²	Non dégradé	Inconnu
2471	B	Embrasure (Embrasure)-Embrasure1	Haut Gauche	Métal	Peinture	0,66 mg/cm²	Non dégradé	Inconnu
2472	B	Embrasure (Embrasure)-Embrasure1	Haut Gauche	Métal	Peinture	0,02 mg/cm²	Non dégradé	Inconnu

Nombre total d'unités de Diagnostic : 12

N° de Mesure	Zone	Unité de diagnostic (UD)	Localisation de la mesure	Substrat	Revêtement	Valeurs ou constat visuel	Etat de conservation	Travaux envisagés
Tribunal grande instance - étage 3 - Vol 76 (Local 7)								
1981	A	Mur platre peint-Mur1	Bas Centre	Plâtre	Peinture	0,07 mg/cm²	Non dégradé	Inconnu
1982	A	Mur platre peint-Mur1	Bas Centre	Plâtre	Peinture	0,08 mg/cm²	Non dégradé	Inconnu
1983	A	Mur platre peint-Mur1	Bas Droite	Plâtre	Peinture	0,08 mg/cm²	Non dégradé	Inconnu
1984	B	Mur platre peint-Mur1	Bas Centre	Plâtre	Peinture	0,08 mg/cm²	Non dégradé	Inconnu
1985	B	Mur platre peint-Mur1	Centre Centre	Plâtre	Peinture	0,05 mg/cm²	Non dégradé	Inconnu
1986	B	Mur platre peint-Mur1	Centre Centre	Plâtre	Peinture	0,05 mg/cm²	Non dégradé	Inconnu
1987	C	Mur platre peint-Mur1	Bas Centre	Plâtre	Peinture	0,08 mg/cm²	Non dégradé	Inconnu
1988	C	Mur platre peint-Mur1	Bas Droite	Plâtre	Peinture	0,09 mg/cm²	Non dégradé	Inconnu
1989	C	Mur platre peint-Mur1	Centre Centre	Plâtre	Peinture	0,05 mg/cm²	Non dégradé	Inconnu
1990	D	Mur platre peint-Mur1	Haut Droite	Plâtre	Peinture	0,03 mg/cm²	Non dégradé	Inconnu
1991	D	Mur platre peint-Mur1	Bas Droite	Plâtre	Peinture	0,09 mg/cm²	Non dégradé	Inconnu
1992	D	Mur platre peint-Mur1	Bas Gauche	Plâtre	Peinture	0,07 mg/cm²	Non dégradé	Inconnu
2236	A	Porte bois peint (Dormant)-Po1	Bas Gauche	Bois	Peinture	0,07 mg/cm²	Non dégradé	Inconnu
2237	A	Porte bois peint (Dormant)-Po1	Haut Gauche	Bois	Peinture	0,01 mg/cm²	Non dégradé	Inconnu
2238	A	Porte bois peint (Dormant)-Po1	Haut Droite	Bois	Peinture	0,03 mg/cm²	Non dégradé	Inconnu



Plomb

N° de Mesure	Zone	Unité de diagnostic (UD)	Localisation de la mesure	Substrat	Revêtement	Valeurs ou constat visuel	Etat de conservation	Travaux envisagés
Tribunal grande instance - étage 3 - Vol 76 (Local 7)								
2239	A	Porte bois peint (Ouvrant)-Po1	Haut Droite	Bois	Peinture	0,03 mg/cm²	Non dégradé	Inconnu
2240	A	Porte bois peint (Ouvrant)-Po1	Haut Gauche	Bois	Peinture	0,01 mg/cm²	Non dégradé	Inconnu
2241	A	Porte bois peint (Ouvrant)-Po1	Bas Centre	Bois	Peinture	0,07 mg/cm²	Non dégradé	Inconnu
2266	Planc her bas	Plinthes - tous murs (Plinthes-tous murs)-Plinthes-tous murs1	Centre Gauche	Bois	Peinture	0,05 mg/cm²	Non dégradé	Inconnu
2267	Planc her bas	Plinthes - tous murs (Plinthes-tous murs)-Plinthes-tous murs1	Haut Centre	Bois	Peinture	0,02 mg/cm²	Non dégradé	Inconnu
2268	Planc her bas	Plinthes - tous murs (Plinthes-tous murs)-Plinthes-tous murs1	Bas Droite	Bois	Peinture	0,08 mg/cm²	Non dégradé	Inconnu
2305	Planc her haut	Plafond platre papier peint-Plafond1	Haut Droite	Plâtre	Papier peint	0,03 mg/cm²	Non dégradé	Inconnu
2306	Planc her haut	Plafond platre papier peint-Plafond1	Centre Droite	Plâtre	Papier peint	0,06 mg/cm²	Non dégradé	Inconnu
2307	Planc her haut	Plafond platre papier peint-Plafond1	Haut Centre	Plâtre	Papier peint	0,03 mg/cm²	Non dégradé	Inconnu
2346	C	Fenêtre PVC brut (Dormant)-Fe1	Haut Droite	Pvc	Brut	Non mesuré	-	Inconnu
2347	C	Fenêtre PVC brut (Volet)-Fe1	Bas Gauche	Pvc	Brut	Non mesuré	-	Inconnu
2348	C	Fenêtre PVC brut (Ouvrant)-Fe1	Haut Gauche	Pvc	Brut	Non mesuré	-	Inconnu
2349	C	Fenêtre PVC brut (Dormant extérieur)-Fe1	Haut Centre	Pvc	Brut	Non mesuré	-	Inconnu
2350	C	Fenêtre PVC brut (Ouvrant extérieur)-Fe1	Haut Gauche	Pvc	Brut	Non mesuré	-	Inconnu
2465	C	Allège (Allège)-Allège1	Bas Gauche	Plâtre	Peinture	0,65 mg/cm²	Non dégradé	Inconnu

N° de Mesure	Zone	Unité de diagnostic (UD)	Localisation de la mesure	Substrat	Revêtement	Valeurs ou constat visuel	Etat de conservation	Travaux envisagés
<b>Tribunal grande instance - étage 3 - Vol 76 (Local 7)</b>								
2466	C	Allège (Allège)-Allège1	Bas Centre	Plâtre	Peinture	0,02 mg/cm <sup>2</sup>	Non dégradé	Inconnu
2475	C	Embrasure (Embrasure)-Embrasure1	Haut Centre	Métal	Peinture	0,6 mg/cm <sup>2</sup>	Non dégradé	Inconnu
2476	C	Embrasure (Embrasure)-Embrasure1	Centre Droite	Métal	Peinture	0,01 mg/cm <sup>2</sup>	Non dégradé	Inconnu
2495	E	Poteaux (Poteaux)-Poteaux1	Bas Droite	Béton	Peinture	0,09 mg/cm <sup>2</sup>	Non dégradé	Inconnu
2496	E	Poteaux (Poteaux)-Poteaux1	Bas Gauche	Béton	Peinture	0,16 mg/cm <sup>2</sup>	Non dégradé	Inconnu

Nombre total d'unités de Diagnostic : 11

N° de Mesure	Zone	Unité de diagnostic (UD)	Localisation de la mesure	Substrat	Revêtement	Valeurs ou constat visuel	Etat de conservation	Travaux envisagés
<b>Tribunal grande instance - étage 3 - Vol 77 (Sanitaires 3)</b>								
1993	A	Mur platre peint-Mur1	Haut Droite	Plâtre	Peinture	0,03 mg/cm <sup>2</sup>	Non dégradé	Inconnu
1994	A	Mur platre peint-Mur1	Bas Droite	Plâtre	Peinture	0,09 mg/cm <sup>2</sup>	Non dégradé	Inconnu
1995	A	Mur platre peint-Mur1	Centre Gauche	Plâtre	Peinture	0,04 mg/cm <sup>2</sup>	Non dégradé	Inconnu
1996	B	Mur platre peint-Mur1	Haut Droite	Plâtre	Peinture	0,03 mg/cm <sup>2</sup>	Non dégradé	Inconnu
1997	B	Mur platre peint-Mur1	Centre Gauche	Plâtre	Peinture	0,04 mg/cm <sup>2</sup>	Non dégradé	Inconnu
1998	B	Mur platre peint-Mur1	Bas Gauche	Plâtre	Peinture	0,07 mg/cm <sup>2</sup>	Non dégradé	Inconnu
1999	E	Mur platre peint-Mur1	Haut Droite	Plâtre	Peinture	0,04 mg/cm <sup>2</sup>	Non dégradé	Inconnu
2000	E	Mur platre peint-Mur1	Haut Centre	Plâtre	Peinture	0,02 mg/cm <sup>2</sup>	Non dégradé	Inconnu
2001	E	Mur platre peint-Mur1	Haut Gauche	Plâtre	Peinture	0,01 mg/cm <sup>2</sup>	Non dégradé	Inconnu
2002	C	Mur platre peint-Mur1	Bas Droite	Plâtre	Peinture	0,09 mg/cm <sup>2</sup>	Non dégradé	Inconnu
2003	C	Mur platre peint-Mur1	Centre Gauche	Plâtre	Peinture	0,04 mg/cm <sup>2</sup>	Non dégradé	Inconnu
2004	C	Mur platre peint-Mur1	Bas Centre	Plâtre	Peinture	0,08 mg/cm <sup>2</sup>	Non dégradé	Inconnu
2005	D	Mur platre peint-Mur1	Centre Centre	Plâtre	Peinture	0,05 mg/cm <sup>2</sup>	Non dégradé	Inconnu
2006	D	Mur platre peint-Mur1	Centre Droite	Plâtre	Peinture	0,06 mg/cm <sup>2</sup>	Non dégradé	Inconnu



N° de Mesure	Zone	Unité de diagnostic (UD)	Localisation de la mesure	Substrat	Revêtement	Valeurs ou constat visuel	Etat de conservation	Travaux envisagés
Tribunal grande instance - étage 3 - Vol 77 (Sanitaires 3)								
2007	D	Mur platre peint-Mur1	Bas Droite	Plâtre	Peinture	0,09 mg/cm <sup>2</sup>	Non dégradé	Inconnu
2008	L	Mur platre peint-Mur1	Bas Droite	Plâtre	Peinture	0,08 mg/cm <sup>2</sup>	Non dégradé	Inconnu
2009	L	Mur platre peint-Mur1	Centre Gauche	Plâtre	Peinture	0,04 mg/cm <sup>2</sup>	Non dégradé	Inconnu
2010	L	Mur platre peint-Mur1	Centre Gauche	Plâtre	Peinture	0,04 mg/cm <sup>2</sup>	Non dégradé	Inconnu
2011	K	Mur platre peint-Mur1	Bas Gauche	Plâtre	Peinture	0,07 mg/cm <sup>2</sup>	Non dégradé	Inconnu
2012	K	Mur platre peint-Mur1	Centre Droite	Plâtre	Peinture	0,06 mg/cm <sup>2</sup>	Non dégradé	Inconnu
2013	K	Mur platre peint-Mur1	Bas Gauche	Plâtre	Peinture	0,06 mg/cm <sup>2</sup>	Non dégradé	Inconnu
2014	H	Mur platre peint-Mur1	Centre Centre	Plâtre	Peinture	0,05 mg/cm <sup>2</sup>	Non dégradé	Inconnu
2015	H	Mur platre peint-Mur1	Centre Centre	Plâtre	Peinture	0,05 mg/cm <sup>2</sup>	Non dégradé	Inconnu
2016	H	Mur platre peint-Mur1	Haut Droite	Plâtre	Peinture	0,04 mg/cm <sup>2</sup>	Non dégradé	Inconnu
2017	J	Mur platre peint-Mur1	Haut Droite	Plâtre	Peinture	0,03 mg/cm <sup>2</sup>	Non dégradé	Inconnu
2018	J	Mur platre peint-Mur1	Bas Droite	Plâtre	Peinture	0,09 mg/cm <sup>2</sup>	Non dégradé	Inconnu
2019	J	Mur platre peint-Mur1	Haut Gauche	Plâtre	Peinture	0,02 mg/cm <sup>2</sup>	Non dégradé	Inconnu
2020	G	Mur platre peint-Mur1	Bas Droite	Plâtre	Peinture	0,09 mg/cm <sup>2</sup>	Non dégradé	Inconnu
2021	G	Mur platre peint-Mur1	Haut Centre	Plâtre	Peinture	0,02 mg/cm <sup>2</sup>	Non dégradé	Inconnu
2022	G	Mur platre peint-Mur1	Centre Centre	Plâtre	Peinture	0,05 mg/cm <sup>2</sup>	Non dégradé	Inconnu
2023	F	Mur platre peint-Mur1	Centre Centre	Plâtre	Peinture	0,05 mg/cm <sup>2</sup>	Non dégradé	Inconnu
2024	F	Mur platre peint-Mur1	Centre Droite	Plâtre	Peinture	0,06 mg/cm <sup>2</sup>	Non dégradé	Inconnu
2025	F	Mur platre peint-Mur1	Centre Droite	Plâtre	Peinture	0,06 mg/cm <sup>2</sup>	Non dégradé	Inconnu
2026	B	Mur platre peint-Mur2	Centre Centre	Plâtre	Peinture	0,05 mg/cm <sup>2</sup>	Non dégradé	Inconnu
2027	B	Mur platre peint-Mur2	Haut Centre	Plâtre	Peinture	0,02 mg/cm <sup>2</sup>	Non dégradé	Inconnu
2028	B	Mur platre peint-Mur2	Haut Gauche	Plâtre	Peinture	0,01 mg/cm <sup>2</sup>	Non dégradé	Inconnu
2248	A	Porte bois peint (Dormant)-Po1	Bas Centre	Bois	Peinture	0,08 mg/cm <sup>2</sup>	Non dégradé	Inconnu

N° de Mesure	Zone	Unité de diagnostic (UD)	Localisation de la mesure	Substrat	Revêtement	Valeurs ou constat visuel	Etat de conservation	Travaux envisagés
<b>Tribunal grande instance - étage 3 - Vol 77 (Sanitaires 3)</b>								
2249	A	Porte bois peint (Dormant)-Po1	Haut Gauche	Bois	Peinture	0,02 mg/cm <sup>2</sup>	Non dégradé	Inconnu
2250	A	Porte bois peint (Dormant)-Po1	Centre Droite	Bois	Peinture	0,06 mg/cm <sup>2</sup>	Non dégradé	Inconnu
2251	A	Porte bois peint (Ouvrant)-Po1	Centre Droite	Bois	Peinture	0,06 mg/cm <sup>2</sup>	Non dégradé	Inconnu
2252	A	Porte bois peint (Ouvrant)-Po1	Bas Centre	Bois	Peinture	0,07 mg/cm <sup>2</sup>	Non dégradé	Inconnu
2253	A	Porte bois peint (Ouvrant)-Po1	Centre Droite	Bois	Peinture	0,06 mg/cm <sup>2</sup>	Non dégradé	Inconnu
2269	Planc her bas	Plinthes - tous murs (Plinthes-tous murs)-Plinthes-tous murs1	Centre Droite	Bois	Peinture	0,05 mg/cm <sup>2</sup>	Non dégradé	Inconnu
2270	Planc her bas	Plinthes - tous murs (Plinthes-tous murs)-Plinthes-tous murs1	Centre Droite	Bois	Peinture	0,06 mg/cm <sup>2</sup>	Non dégradé	Inconnu
2271	Planc her bas	Plinthes - tous murs (Plinthes-tous murs)-Plinthes-tous murs1	Centre Droite	Bois	Peinture	0,06 mg/cm <sup>2</sup>	Non dégradé	Inconnu
2308	Planc her haut	Plafond platre papier peint-Plafond1	Haut Droite	Plâtre	Papier peint	0,03 mg/cm <sup>2</sup>	Non dégradé	Inconnu
2309	Planc her haut	Plafond platre papier peint-Plafond1	Haut Droite	Plâtre	Papier peint	0,04 mg/cm <sup>2</sup>	Non dégradé	Inconnu
2310	Planc her haut	Plafond platre papier peint-Plafond1	Bas Centre	Plâtre	Papier peint	0,07 mg/cm <sup>2</sup>	Non dégradé	Inconnu
2355	C	Fenêtre PVC brut (Dormant)-Fe1	Bas Centre	Pvc	Brut	Non mesuré	-	Inconnu
2356	C	Fenêtre PVC brut (Volet)-Fe1	Haut Gauche	Pvc	Brut	Non mesuré	-	Inconnu
2357	C	Fenêtre PVC brut (Ouvrant)-Fe1	Bas Droite	Pvc	Brut	Non mesuré	-	Inconnu
2358	C	Fenêtre PVC brut (Dormant extérieur)-Fe1	Haut Gauche	Pvc	Brut	Non mesuré	-	Inconnu

N° de Mesure	Zone	Unité de diagnostic (UD)	Localisation de la mesure	Substrat	Revêtement	Valeurs ou constat visuel	Etat de conservation	Travaux envisagés
-----------------	------	--------------------------	------------------------------	----------	------------	------------------------------	----------------------	-------------------

**Tribunal grande instance - étage 3 - Vol 77 (Sanitaires 3)**

2359	C	Fenêtre PVC brut (Ouvrant extérieur)-Fe1	Haut Gauche	Pvc	Brut	Non mesuré	-	Inconnu
2463	C	Allège (Allège)-Allège1	Bas Droite	Plâtre	Peinture	0,8 mg/cm²	Non dégradé	Inconnu
2464	C	Allège (Allège)-Allège1	Bas Gauche	Plâtre	Peinture	0,04 mg/cm²	Non dégradé	Inconnu

Nombre total d'unités de Diagnostic : 17

N° de Mesure	Zone	Unité de diagnostic (UD)	Localisation de la mesure	Substrat	Revêtement	Valeurs ou constat visuel	Etat de conservation	Travaux envisagés
-----------------	------	--------------------------	------------------------------	----------	------------	------------------------------	----------------------	-------------------

**Tribunal grande instance - étage 3 - Vol 78 (Bureau 12)**

2029	F	Mur platre peint-Mur1	Haut Centre	Plâtre	Peinture	0,03 mg/cm²	Non dégradé	Inconnu
2030	F	Mur platre peint-Mur1	Bas Centre	Plâtre	Peinture	0,08 mg/cm²	Non dégradé	Inconnu
2031	F	Mur platre peint-Mur1	Bas Gauche	Plâtre	Peinture	0,07 mg/cm²	Non dégradé	Inconnu
2032	A	Mur platre peint-Mur1	Haut Centre	Plâtre	Peinture	0,03 mg/cm²	Non dégradé	Inconnu
2033	A	Mur platre peint-Mur1	Haut Droite	Plâtre	Peinture	0,03 mg/cm²	Non dégradé	Inconnu
2034	A	Mur platre peint-Mur1	Bas Droite	Plâtre	Peinture	0,09 mg/cm²	Non dégradé	Inconnu
2035	B	Mur platre peint-Mur1	Haut Centre	Plâtre	Peinture	0,02 mg/cm²	Non dégradé	Inconnu
2036	B	Mur platre peint-Mur1	Centre Gauche	Plâtre	Peinture	0,04 mg/cm²	Non dégradé	Inconnu
2037	B	Mur platre peint-Mur1	Centre Droite	Plâtre	Peinture	0,06 mg/cm²	Non dégradé	Inconnu
2038	C	Mur platre peint-Mur1	Haut Centre	Plâtre	Peinture	0,03 mg/cm²	Non dégradé	Inconnu
2039	C	Mur platre peint-Mur1	Bas Centre	Plâtre	Peinture	0,07 mg/cm²	Non dégradé	Inconnu
2040	C	Mur platre peint-Mur1	Centre Centre	Plâtre	Peinture	0,05 mg/cm²	Non dégradé	Inconnu
2041	D	Mur platre peint-Mur1	Bas Gauche	Plâtre	Peinture	0,07 mg/cm²	Non dégradé	Inconnu
2042	D	Mur platre peint-Mur1	Bas Centre	Plâtre	Peinture	0,08 mg/cm²	Non dégradé	Inconnu
2043	D	Mur platre peint-Mur1	Centre Centre	Plâtre	Peinture	0,05 mg/cm²	Non dégradé	Inconnu
2044	E	Mur platre peint-Mur1	Haut Droite	Plâtre	Peinture	0,03 mg/cm²	Non dégradé	Inconnu



N° de Mesure	Zone	Unité de diagnostic (UD)	Localisation de la mesure	Substrat	Revêtement	Valeurs ou constat visuel	Etat de conservation	Travaux envisagés
Tribunal grande instance - étage 3 - Vol 78 (Bureau 12)								
2045	E	Mur platre peint-Mur1	Haut Droite	Plâtre	Peinture	0,03 mg/cm <sup>2</sup>	Non dégradé	Inconnu
2046	E	Mur platre peint-Mur1	Bas Centre	Plâtre	Peinture	0,08 mg/cm <sup>2</sup>	Non dégradé	Inconnu
2081	G	Poutre (Poutre)-Poutre1	Bas Droite	Béton	Peinture	0,46 mg/cm <sup>2</sup>	Non dégradé	Inconnu
2082	G	Poutre (Poutre)-Poutre1	Centre Centre	Béton	Peinture	0,05 mg/cm <sup>2</sup>	Non dégradé	Inconnu
2091	A	Mur platre peint-Mur2	Haut Centre	Plâtre	Peinture	0,02 mg/cm <sup>2</sup>	Non dégradé	Inconnu
2092	A	Mur platre peint-Mur2	Centre Centre	Plâtre	Peinture	0,05 mg/cm <sup>2</sup>	Non dégradé	Inconnu
2093	A	Mur platre peint-Mur2	Centre Gauche	Plâtre	Peinture	0,05 mg/cm <sup>2</sup>	Non dégradé	Inconnu
2242	A	Porte bois peint (Dormant)-Po1	Centre Centre	Bois	Peinture	0,05 mg/cm <sup>2</sup>	Non dégradé	Inconnu
2243	A	Porte bois peint (Dormant)-Po1	Bas Centre	Bois	Peinture	0,08 mg/cm <sup>2</sup>	Non dégradé	Inconnu
2244	A	Porte bois peint (Dormant)-Po1	Haut Droite	Bois	Peinture	0,03 mg/cm <sup>2</sup>	Non dégradé	Inconnu
2245	A	Porte bois peint (Ouvrant)-Po1	Haut Centre	Bois	Peinture	0,03 mg/cm <sup>2</sup>	Non dégradé	Inconnu
2246	A	Porte bois peint (Ouvrant)-Po1	Centre Gauche	Bois	Peinture	0,04 mg/cm <sup>2</sup>	Non dégradé	Inconnu
2247	A	Porte bois peint (Ouvrant)-Po1	Haut Centre	Bois	Peinture	0,02 mg/cm <sup>2</sup>	Non dégradé	Inconnu
2272	Planc her bas	Plinthes - tous murs (Plinthes-tous murs)-Plinthes-tous murs1	Haut Gauche	Bois	Peinture	0,02 mg/cm <sup>2</sup>	Non dégradé	Inconnu
2273	Planc her bas	Plinthes - tous murs (Plinthes-tous murs)-Plinthes-tous murs1	Bas Droite	Bois	Peinture	0,09 mg/cm <sup>2</sup>	Non dégradé	Inconnu
2274	Planc her bas	Plinthes - tous murs (Plinthes-tous murs)-Plinthes-tous murs1	Bas Centre	Bois	Peinture	0,08 mg/cm <sup>2</sup>	Non dégradé	Inconnu
2299	Planc her bas	Plafond platre papier peint-Plafond1	Centre Centre	Plâtre	Papier peint	0,05 mg/cm <sup>2</sup>	Non dégradé	Inconnu





Plomb

N° de Mesure	Zone	Unité de diagnostic (UD)	Localisation de la mesure	Substrat	Revêtement	Valeurs ou constat visuel	Etat de conservation	Travaux envisagés
Tribunal grande instance - étage 3 - Vol 78 (Bureau 12)								
2300	Plancher bas	Plafond platre papier peint-Plafond1	Bas Droite	Plâtre	Papier peint	0,08 mg/cm <sup>2</sup>	Non dégradé	Inconnu
2301	Plancher bas	Plafond platre papier peint-Plafond1	Haut Gauche	Plâtre	Papier peint	0,01 mg/cm <sup>2</sup>	Non dégradé	Inconnu
2311	Plancher haut	Plafond platre papier peint-Plafond1	Bas Gauche	Plâtre	Papier peint	0,07 mg/cm <sup>2</sup>	Non dégradé	Inconnu
2312	Plancher haut	Plafond platre papier peint-Plafond1	Centre Gauche	Plâtre	Papier peint	0,04 mg/cm <sup>2</sup>	Non dégradé	Inconnu
2313	Plancher haut	Plafond platre papier peint-Plafond1	Centre Gauche	Plâtre	Papier peint	0,04 mg/cm <sup>2</sup>	Non dégradé	Inconnu
2423	D	Fenêtre PVC brut (Dormant)-Fe1	Centre Centre	Pvc	Brut	Non mesuré	-	Inconnu
2424	D	Fenêtre PVC brut (Volet)-Fe1	Bas Gauche	Pvc	Brut	Non mesuré	-	Inconnu
2425	D	Fenêtre PVC brut (Ouvrant)-Fe1	Centre Droite	Pvc	Brut	Non mesuré	-	Inconnu
2426	D	Fenêtre PVC brut (Dormant extérieur)-Fe1	Centre Centre	Pvc	Brut	Non mesuré	-	Inconnu
2427	D	Fenêtre PVC brut (Ouvrant extérieur)-Fe1	Centre Droite	Pvc	Brut	Non mesuré	-	Inconnu
2439	D	Embrasure (Embrasure)-Embrasure1	Haut Droite	Métal	Peinture	0,8 mg/cm <sup>2</sup>	Non dégradé	Inconnu
2440	D	Embrasure (Embrasure)-Embrasure1	Bas Centre	Métal	Peinture	0,04 mg/cm <sup>2</sup>	Non dégradé	Inconnu
2467	D	Allège (Allège)-Allège1	Bas Droite	Plâtre	Peinture	0,87 mg/cm <sup>2</sup>	Non dégradé	Inconnu
2468	D	Allège (Allège)-Allège1	Centre Droite	Plâtre	Peinture	0,06 mg/cm <sup>2</sup>	Non dégradé	Inconnu
2493	G	Poteaux (Poteaux)-Poteaux1	Haut Gauche	Béton	Peinture	0,06 mg/cm <sup>2</sup>	Non dégradé	Inconnu
2494	G	Poteaux (Poteaux)-Poteaux1	Centre Centre	Béton	Peinture	0,26 mg/cm <sup>2</sup>	Non dégradé	Inconnu

Nombre total d'unités de Diagnostic : 16

N° de Mesure	Zone	Unité de diagnostic (UD)	Localisation de la mesure	Substrat	Revêtement	Valeurs ou constat visuel	Etat de conservation	Travaux envisagés
Tribunal grande instance - étage 3 - Vol 79 (Balcon 3)								
2497	C	Mur ciment peint-Mur1	Bas Centre	Ciment	Peinture	0,08 mg/cm <sup>2</sup>	Non dégradé	Inconnu
2498	C	Mur ciment peint-Mur1	Centre Centre	Ciment	Peinture	0,05 mg/cm <sup>2</sup>	Non dégradé	Inconnu
2499	C	Mur ciment peint-Mur1	Bas Centre	Ciment	Peinture	0,07 mg/cm <sup>2</sup>	Non dégradé	Inconnu
2500	D	Mur ciment peint-Mur1	Haut Droite	Ciment	Peinture	0,03 mg/cm <sup>2</sup>	Non dégradé	Inconnu
2501	D	Mur ciment peint-Mur1	Bas Droite	Ciment	Peinture	0,08 mg/cm <sup>2</sup>	Non dégradé	Inconnu
2502	D	Mur ciment peint-Mur1	Haut Centre	Ciment	Peinture	0,03 mg/cm <sup>2</sup>	Non dégradé	Inconnu
2503	E	Mur ciment peint-Mur1	Centre Droite	Ciment	Peinture	0,06 mg/cm <sup>2</sup>	Non dégradé	Inconnu
2504	E	Mur ciment peint-Mur1	Bas Droite	Ciment	Peinture	0,09 mg/cm <sup>2</sup>	Non dégradé	Inconnu
2505	E	Mur ciment peint-Mur1	Bas Gauche	Ciment	Peinture	0,07 mg/cm <sup>2</sup>	Non dégradé	Inconnu
2506	F	Mur ciment peint-Mur1	Haut Centre	Ciment	Peinture	0,02 mg/cm <sup>2</sup>	Non dégradé	Inconnu
2507	F	Mur ciment peint-Mur1	Haut Centre	Ciment	Peinture	0,03 mg/cm <sup>2</sup>	Non dégradé	Inconnu
2508	F	Mur ciment peint-Mur1	Bas Centre	Ciment	Peinture	0,08 mg/cm <sup>2</sup>	Non dégradé	Inconnu
2509	B	Mur ciment peint-Mur1	Centre Centre	Ciment	Peinture	0,05 mg/cm <sup>2</sup>	Non dégradé	Inconnu
2510	B	Mur ciment peint-Mur1	Centre Gauche	Ciment	Peinture	0,04 mg/cm <sup>2</sup>	Non dégradé	Inconnu
2511	B	Mur ciment peint-Mur1	Bas Centre	Ciment	Peinture	0,08 mg/cm <sup>2</sup>	Non dégradé	Inconnu

Nombre total d'unités de Diagnostic : 5

N° de Mesure	Zone	Unité de diagnostic (UD)	Localisation de la mesure	Substrat	Revêtement	Valeurs ou constat visuel	Etat de conservation	Travaux envisagés
Tribunal grande instance - étage 3 - Vol 80 (Sas 15)								
1966	A	Mur plâtre peint-Mur1	Bas Gauche	Plâtre	Peinture	0,06 mg/cm <sup>2</sup>	Non dégradé	Inconnu
1967	A	Mur plâtre peint-Mur1	Haut Centre	Plâtre	Peinture	0,02 mg/cm <sup>2</sup>	Non dégradé	Inconnu
1968	A	Mur plâtre peint-Mur1	Haut Centre	Plâtre	Peinture	0,02 mg/cm <sup>2</sup>	Non dégradé	Inconnu

**Plomb**

N° de Mesure	Zone	Unité de diagnostic (UD)	Localisation de la mesure	Substrat	Revêtement	Valeurs ou constat visuel	Etat de conservation	Travaux envisagés
Tribunal grande instance - étage 3 - Vol 80 (Sas 15)								
1969	E	Mur platre peint-Mur1	Haut Gauche	Plâtre	Peinture	0,01 mg/cm <sup>2</sup>	Non dégradé	Inconnu
1970	E	Mur platre peint-Mur1	Haut Gauche	Plâtre	Peinture	0,01 mg/cm <sup>2</sup>	Non dégradé	Inconnu
1971	E	Mur platre peint-Mur1	Haut Centre	Plâtre	Peinture	0,02 mg/cm <sup>2</sup>	Non dégradé	Inconnu
1972	D	Mur platre peint-Mur1	Bas Droite	Plâtre	Peinture	0,08 mg/cm <sup>2</sup>	Non dégradé	Inconnu
1973	D	Mur platre peint-Mur1	Centre Droite	Plâtre	Peinture	0,06 mg/cm <sup>2</sup>	Non dégradé	Inconnu
1974	D	Mur platre peint-Mur1	Bas Gauche	Plâtre	Peinture	0,07 mg/cm <sup>2</sup>	Non dégradé	Inconnu
1975	C	Mur platre peint-Mur1	Centre Gauche	Plâtre	Peinture	0,04 mg/cm <sup>2</sup>	Non dégradé	Inconnu
1976	C	Mur platre peint-Mur1	Haut Centre	Plâtre	Peinture	0,02 mg/cm <sup>2</sup>	Non dégradé	Inconnu
1977	C	Mur platre peint-Mur1	Bas Droite	Plâtre	Peinture	0,09 mg/cm <sup>2</sup>	Non dégradé	Inconnu
1978	B	Mur platre peint-Mur1	Centre Gauche	Plâtre	Peinture	0,04 mg/cm <sup>2</sup>	Non dégradé	Inconnu
1979	B	Mur platre peint-Mur1	Haut Gauche	Plâtre	Peinture	0,01 mg/cm <sup>2</sup>	Non dégradé	Inconnu
1980	B	Mur platre peint-Mur1	Bas Gauche	Plâtre	Peinture	0,07 mg/cm <sup>2</sup>	Non dégradé	Inconnu
2275	Planc her bas	Plinthes - tous murs (Plinthes-tous murs)-Plinthes-tous murs1	Haut Droite	Bois	Peinture	0,03 mg/cm <sup>2</sup>	Non dégradé	Inconnu
2276	Planc her bas	Plinthes - tous murs (Plinthes-tous murs)-Plinthes-tous murs1	Haut Droite	Bois	Peinture	0,03 mg/cm <sup>2</sup>	Non dégradé	Inconnu
2277	Planc her bas	Plinthes - tous murs (Plinthes-tous murs)-Plinthes-tous murs1	Haut Droite	Bois	Peinture	0,03 mg/cm <sup>2</sup>	Non dégradé	Inconnu
2314	Planc her bas	Plafond platre papier peint-Plafond1	Centre Gauche	Plâtre	Papier peint	0,04 mg/cm <sup>2</sup>	Non dégradé	Inconnu

**Plomb**

N° de Mesure	Zone	Unité de diagnostic (UD)	Localisation de la mesure	Substrat	Revêtement	Valeurs ou constat visuel	Etat de conservation	Travaux envisagés
<b>Tribunal grande instance - étage 3 - Vol 80 (Sas 15)</b>								
2315	Plancher bas	Plafond platre papier peint-Plafond1	Haut Gauche	Plâtre	Papier peint	0,01 mg/cm <sup>2</sup>	Non dégradé	Inconnu
2316	Plancher bas	Plafond platre papier peint-Plafond1	Haut Gauche	Plâtre	Papier peint	0,01 mg/cm <sup>2</sup>	Non dégradé	Inconnu
<b>Nombre total d'unités de Diagnostic : 7</b>								
N° de Mesure	Zone	Unité de diagnostic (UD)	Localisation de la mesure	Substrat	Revêtement	Valeurs ou constat visuel	Etat de conservation	Travaux envisagés
<b>Tribunal grande instance - étage 3 - Vol 85 (Archives 3)</b>								
2164	A	Mur platre peint-Mur1	Haut Gauche	Plâtre	Peinture	0,01 mg/cm <sup>2</sup>	Non dégradé	Inconnu
2165	A	Mur platre peint-Mur1	Centre Gauche	Plâtre	Peinture	0,04 mg/cm <sup>2</sup>	Non dégradé	Inconnu
2166	A	Mur platre peint-Mur1	Centre Gauche	Plâtre	Peinture	0,04 mg/cm <sup>2</sup>	Non dégradé	Inconnu
2167	B	Mur platre peint-Mur1	Bas Gauche	Plâtre	Peinture	0,06 mg/cm <sup>2</sup>	Non dégradé	Inconnu
2168	B	Mur platre peint-Mur1	Bas Centre	Plâtre	Peinture	0,08 mg/cm <sup>2</sup>	Non dégradé	Inconnu
2169	B	Mur platre peint-Mur1	Haut Gauche	Plâtre	Peinture	0,01 mg/cm <sup>2</sup>	Non dégradé	Inconnu
2170	C	Mur platre peint-Mur1	Centre Droite	Plâtre	Peinture	0,06 mg/cm <sup>2</sup>	Non dégradé	Inconnu
2171	C	Mur platre peint-Mur1	Haut Droite	Plâtre	Peinture	0,04 mg/cm <sup>2</sup>	Non dégradé	Inconnu
2172	C	Mur platre peint-Mur1	Bas Droite	Plâtre	Peinture	0,08 mg/cm <sup>2</sup>	Non dégradé	Inconnu
2173	D	Mur platre peint-Mur1	Centre Centre	Plâtre	Peinture	0,05 mg/cm <sup>2</sup>	Non dégradé	Inconnu
2174	D	Mur platre peint-Mur1	Centre Centre	Plâtre	Peinture	0,05 mg/cm <sup>2</sup>	Non dégradé	Inconnu
2175	D	Mur platre peint-Mur1	Haut Droite	Plâtre	Peinture	0,03 mg/cm <sup>2</sup>	Non dégradé	Inconnu
2182	A	Porte bois peint (Dormant)-Po1	Bas Droite	Bois	Peinture	0,08 mg/cm <sup>2</sup>	Non dégradé	Inconnu
2183	A	Porte bois peint (Dormant)-Po1	Bas Gauche	Bois	Peinture	0,07 mg/cm <sup>2</sup>	Non dégradé	Inconnu
2184	A	Porte bois peint (Dormant)-Po1	Haut Centre	Bois	Peinture	0,02 mg/cm <sup>2</sup>	Non dégradé	Inconnu

**Plomb**

N° de Mesure	Zone	Unité de diagnostic (UD)	Localisation de la mesure	Substrat	Revêtement	Valeurs ou constat visuel	Etat de conservation	Travaux envisagés
<b>Tribunal grande instance - étage 3 - Vol 85 (Archives 3)</b>								
2185	A	Porte bois peint (Ouvrant)-Po1	Centre Droite	Bois	Peinture	0,06 mg/cm <sup>2</sup>	Non dégradé	Inconnu
2186	A	Porte bois peint (Ouvrant)-Po1	Haut Gauche	Bois	Peinture	0,01 mg/cm <sup>2</sup>	Non dégradé	Inconnu
2187	A	Porte bois peint (Ouvrant)-Po1	Centre Centre	Bois	Peinture	0,05 mg/cm <sup>2</sup>	Non dégradé	Inconnu
2329	Plancher bas	Plafond platre papier peint-Plafond1	Haut Centre	Plâtre	Papier peint	0,02 mg/cm <sup>2</sup>	Non dégradé	Inconnu
2330	Plancher bas	Plafond platre papier peint-Plafond1	Centre Gauche	Plâtre	Papier peint	0,04 mg/cm <sup>2</sup>	Non dégradé	Inconnu
2331	Plancher bas	Plafond platre papier peint-Plafond1	Haut Gauche	Plâtre	Papier peint	0,02 mg/cm <sup>2</sup>	Non dégradé	Inconnu
2487	A	Poteaux (Poteaux)-Poteaux1	Centre Gauche	Béton	Peinture	0,4 mg/cm <sup>2</sup>	Non dégradé	Inconnu
2488	A	Poteaux (Poteaux)-Poteaux1	Bas Centre	Béton	Peinture	0,07 mg/cm <sup>2</sup>	Non dégradé	Inconnu

**Nombre total d'unités de Diagnostic :** 7

N° de Mesure	Zone	Unité de diagnostic (UD)	Localisation de la mesure	Substrat	Revêtement	Valeurs ou constat visuel	Etat de conservation	Travaux envisagés
<b>Tribunal grande instance - Rdc - Vol 10 (Hall 1)</b>								
231	C	Mur platre peint-Mur1	Centre Centre	Plâtre	Peinture	0,05 mg/cm <sup>2</sup>	Non dégradé	Inconnu
232	C	Mur platre peint-Mur1	Bas Centre	Plâtre	Peinture	0,08 mg/cm <sup>2</sup>	Non dégradé	Inconnu
233	C	Mur platre peint-Mur1	Haut Gauche	Plâtre	Peinture	0,01 mg/cm <sup>2</sup>	Non dégradé	Inconnu
234	B	Mur platre peint-Mur1	Haut Gauche	Plâtre	Peinture	0,02 mg/cm <sup>2</sup>	Non dégradé	Inconnu
235	B	Mur platre peint-Mur1	Haut Droite	Plâtre	Peinture	0,03 mg/cm <sup>2</sup>	Non dégradé	Inconnu
236	B	Mur platre peint-Mur1	Centre Droite	Plâtre	Peinture	0,05 mg/cm <sup>2</sup>	Non dégradé	Inconnu
237	A	Mur platre peint-Mur1	Bas Droite	Plâtre	Peinture	0,09 mg/cm <sup>2</sup>	Non dégradé	Inconnu

**Plomb**

N° de Mesure	Zone	Unité de diagnostic (UD)	Localisation de la mesure	Substrat	Revêtement	Valeurs ou constat visuel	Etat de conservation	Travaux envisagés
<b>Tribunal grande instance - Rdc - Vol 10 (Hall 1)</b>								
238	A	Mur platre peint-Mur1	Haut Gauche	Plâtre	Peinture	0,01 mg/cm <sup>2</sup>	Non dégradé	Inconnu
239	A	Mur platre peint-Mur1	Bas Droite	Plâtre	Peinture	0,08 mg/cm <sup>2</sup>	Non dégradé	Inconnu
240	D	Mur platre peint-Mur1	Centre Droite	Plâtre	Peinture	0,06 mg/cm <sup>2</sup>	Non dégradé	Inconnu
241	D	Mur platre peint-Mur1	Haut Droite	Plâtre	Peinture	0,03 mg/cm <sup>2</sup>	Non dégradé	Inconnu
242	D	Mur platre peint-Mur1	Centre Gauche	Plâtre	Peinture	0,05 mg/cm <sup>2</sup>	Non dégradé	Inconnu
243	E	Mur platre peint-Mur1	Centre Gauche	Plâtre	Peinture	0,04 mg/cm <sup>2</sup>	Non dégradé	Inconnu
244	E	Mur platre peint-Mur1	Bas Gauche	Plâtre	Peinture	0,07 mg/cm <sup>2</sup>	Non dégradé	Inconnu
245	E	Mur platre peint-Mur1	Centre Centre	Plâtre	Peinture	0,05 mg/cm <sup>2</sup>	Non dégradé	Inconnu
246	F	Mur platre peint-Mur1	Haut Centre	Plâtre	Peinture	0,02 mg/cm <sup>2</sup>	Non dégradé	Inconnu
247	F	Mur platre peint-Mur1	Bas Droite	Plâtre	Peinture	0,09 mg/cm <sup>2</sup>	Non dégradé	Inconnu
248	F	Mur platre peint-Mur1	Centre Gauche	Plâtre	Peinture	0,04 mg/cm <sup>2</sup>	Non dégradé	Inconnu
450	A	Plinthes - tous murs (Plinthes-tous murs)-Plinthes-tous murs1	Bas Gauche	Bois	Peinture	0,07 mg/cm <sup>2</sup>	Non dégradé	Inconnu
451	A	Plinthes - tous murs (Plinthes-tous murs)-Plinthes-tous murs1	Bas Gauche	Bois	Peinture	0,07 mg/cm <sup>2</sup>	Non dégradé	Inconnu
452	A	Plinthes - tous murs (Plinthes-tous murs)-Plinthes-tous murs1	Bas Gauche	Bois	Peinture	0,07 mg/cm <sup>2</sup>	Non dégradé	Inconnu
549	A	Porte bois peint (Dormant)-Po1	Centre Droite	Bois	Peinture	0,06 mg/cm <sup>2</sup>	Non dégradé	Inconnu
550	A	Porte bois peint (Dormant)-Po1	Bas Gauche	Bois	Peinture	0,07 mg/cm <sup>2</sup>	Non dégradé	Inconnu
551	A	Porte bois peint (Dormant)-Po1	Bas Gauche	Bois	Peinture	0,07 mg/cm <sup>2</sup>	Non dégradé	Inconnu
552	A	Porte bois peint (Ouvrant)-Po1	Centre Gauche	Bois	Peinture	0,04 mg/cm <sup>2</sup>	Non dégradé	Inconnu
553	A	Porte bois peint (Ouvrant)-Po1	Centre Centre	Bois	Peinture	0,05 mg/cm <sup>2</sup>	Non dégradé	Inconnu
554	A	Porte bois peint (Ouvrant)-Po1	Bas Droite	Bois	Peinture	0,09 mg/cm <sup>2</sup>	Non dégradé	Inconnu

Nombre total d'unités de Diagnostic : 8

**Plomb**

N° de Mesure	Zone	Unité de diagnostic (UD)	Localisation de la mesure	Substrat	Revêtement	Valeurs ou constat visuel	Etat de conservation	Travaux envisagés
Tribunal grande instance - Rdc - Vol 11 (Local 3)								
189	B	Mur platre peint-Mur1	Haut Gauche	Plâtre	Peinture	0,01 mg/cm <sup>2</sup>	Non dégradé	Inconnu
190	B	Mur platre peint-Mur1	Haut Centre	Plâtre	Peinture	0,02 mg/cm <sup>2</sup>	Non dégradé	Inconnu
191	B	Mur platre peint-Mur1	Bas Centre	Plâtre	Peinture	0,08 mg/cm <sup>2</sup>	Non dégradé	Inconnu
192	C	Mur platre peint-Mur1	Haut Gauche	Plâtre	Peinture	0,01 mg/cm <sup>2</sup>	Non dégradé	Inconnu
193	C	Mur platre peint-Mur1	Haut Centre	Plâtre	Peinture	0,03 mg/cm <sup>2</sup>	Non dégradé	Inconnu
194	C	Mur platre peint-Mur1	Centre Droite	Plâtre	Peinture	0,06 mg/cm <sup>2</sup>	Non dégradé	Inconnu
195	D	Mur platre peint-Mur1	Haut Gauche	Plâtre	Peinture	0,01 mg/cm <sup>2</sup>	Non dégradé	Inconnu
196	D	Mur platre peint-Mur1	Bas Centre	Plâtre	Peinture	0,08 mg/cm <sup>2</sup>	Non dégradé	Inconnu
197	D	Mur platre peint-Mur1	Centre Centre	Plâtre	Peinture	0,05 mg/cm <sup>2</sup>	Non dégradé	Inconnu
198	E	Mur platre peint-Mur1	Haut Gauche	Plâtre	Peinture	0,01 mg/cm <sup>2</sup>	Non dégradé	Inconnu
199	E	Mur platre peint-Mur1	Haut Gauche	Plâtre	Peinture	0,01 mg/cm <sup>2</sup>	Non dégradé	Inconnu
200	E	Mur platre peint-Mur1	Centre Centre	Plâtre	Peinture	0,05 mg/cm <sup>2</sup>	Non dégradé	Inconnu
201	F	Mur platre peint-Mur1	Centre Gauche	Plâtre	Peinture	0,04 mg/cm <sup>2</sup>	Non dégradé	Inconnu
202	F	Mur platre peint-Mur1	Bas Droite	Plâtre	Peinture	0,09 mg/cm <sup>2</sup>	Non dégradé	Inconnu
203	F	Mur platre peint-Mur1	Haut Centre	Plâtre	Peinture	0,02 mg/cm <sup>2</sup>	Non dégradé	Inconnu
204	A	Mur platre peint-Mur1	Bas Droite	Plâtre	Peinture	0,08 mg/cm <sup>2</sup>	Non dégradé	Inconnu
205	A	Mur platre peint-Mur1	Bas Gauche	Plâtre	Peinture	0,07 mg/cm <sup>2</sup>	Non dégradé	Inconnu
206	A	Mur platre peint-Mur1	Bas Gauche	Plâtre	Peinture	0,07 mg/cm <sup>2</sup>	Non dégradé	Inconnu
441	C	Plinthes - tous murs (Plinthes-tous murs)-Plinthes-tous murs1	Centre Droite	Bois	Peinture	0,06 mg/cm <sup>2</sup>	Non dégradé	Inconnu
442	C	Plinthes - tous murs (Plinthes-tous murs)-Plinthes-tous murs1	Haut Centre	Bois	Peinture	0,02 mg/cm <sup>2</sup>	Non dégradé	Inconnu
443	C	Plinthes - tous murs (Plinthes-tous murs)-Plinthes-tous murs1	Centre Centre	Bois	Peinture	0,05 mg/cm <sup>2</sup>	Non dégradé	Inconnu



Nombre total d'unités de Diagnostic : 7

N° de Mesure	Zone	Unité de diagnostic (UD)	Localisation de la mesure	Substrat	Revêtement	Valeurs ou constat visuel	Etat de conservation	Travaux envisagés
Tribunal grande instance - Rdc - Vol 12 (Local 4)								
207	A	Mur platre peint-Mur1	Bas Gauche	Plâtre	Peinture	0,06 mg/cm <sup>2</sup>	Non dégradé	Inconnu
208	A	Mur platre peint-Mur1	Centre Gauche	Plâtre	Peinture	0,04 mg/cm <sup>2</sup>	Non dégradé	Inconnu
209	A	Mur platre peint-Mur1	Bas Droite	Plâtre	Peinture	0,09 mg/cm <sup>2</sup>	Non dégradé	Inconnu
210	B	Mur platre peint-Mur1	Centre Centre	Plâtre	Peinture	0,05 mg/cm <sup>2</sup>	Non dégradé	Inconnu
211	B	Mur platre peint-Mur1	Bas Droite	Plâtre	Peinture	0,09 mg/cm <sup>2</sup>	Non dégradé	Inconnu
212	B	Mur platre peint-Mur1	Haut Gauche	Plâtre	Peinture	0,01 mg/cm <sup>2</sup>	Non dégradé	Inconnu
213	C	Mur platre peint-Mur1	Haut Droite	Plâtre	Peinture	0,03 mg/cm <sup>2</sup>	Non dégradé	Inconnu
214	C	Mur platre peint-Mur1	Haut Gauche	Plâtre	Peinture	0,01 mg/cm <sup>2</sup>	Non dégradé	Inconnu
215	C	Mur platre peint-Mur1	Haut Droite	Plâtre	Peinture	0,03 mg/cm <sup>2</sup>	Non dégradé	Inconnu
216	D	Mur platre peint-Mur1	Bas Gauche	Plâtre	Peinture	0,07 mg/cm <sup>2</sup>	Non dégradé	Inconnu
217	D	Mur platre peint-Mur1	Bas Centre	Plâtre	Peinture	0,08 mg/cm <sup>2</sup>	Non dégradé	Inconnu
218	D	Mur platre peint-Mur1	Bas Centre	Plâtre	Peinture	0,07 mg/cm <sup>2</sup>	Non dégradé	Inconnu
444	B	Plinthes - tous murs (Plinthes-tous murs)-Plinthes-tous murs1	Haut Droite	Bois	Peinture	0,03 mg/cm <sup>2</sup>	Non dégradé	Inconnu
445	B	Plinthes - tous murs (Plinthes-tous murs)-Plinthes-tous murs1	Haut Centre	Bois	Peinture	0,02 mg/cm <sup>2</sup>	Non dégradé	Inconnu
446	B	Plinthes - tous murs (Plinthes-tous murs)-Plinthes-tous murs1	Haut Droite	Bois	Peinture	0,03 mg/cm <sup>2</sup>	Non dégradé	Inconnu
561	A	Porte bois peint (Dormant)-Po1	Centre Gauche	Bois	Peinture	0,04 mg/cm <sup>2</sup>	Non dégradé	Inconnu
562	A	Porte bois peint (Dormant)-Po1	Haut Centre	Bois	Peinture	0,02 mg/cm <sup>2</sup>	Non dégradé	Inconnu
563	A	Porte bois peint (Dormant)-Po1	Haut Centre	Bois	Peinture	0,03 mg/cm <sup>2</sup>	Non dégradé	Inconnu
564	A	Porte bois peint (Ouvrant)-Po1	Centre Droite	Bois	Peinture	0,06 mg/cm <sup>2</sup>	Non dégradé	Inconnu
565	A	Porte bois peint (Ouvrant)-Po1	Haut Droite	Bois	Peinture	0,04 mg/cm <sup>2</sup>	Non dégradé	Inconnu



N° de Mesure	Zone	Unité de diagnostic (UD)	Localisation de la mesure	Substrat	Revêtement	Valeurs ou constat visuel	Etat de conservation	Travaux envisagés
<b>Tribunal grande instance - Rdc - Vol 12 (Local 4)</b>								
566	A	Porte bois peint (Ouvrant)-Po1	Centre Centre	Bois	Peinture	0,05 mg/cm <sup>2</sup>	Non dégradé	Inconnu
Nombre total d'unités de Diagnostic : 6								
N° de Mesure	Zone	Unité de diagnostic (UD)	Localisation de la mesure	Substrat	Revêtement	Valeurs ou constat visuel	Etat de conservation	Travaux envisagés
<b>Tribunal grande instance - Rdc - Vol 13 (Sas 5)</b>								
219	B	Mur platre peint-Mur1	Haut Centre	Plâtre	Peinture	0,02 mg/cm <sup>2</sup>	Non dégradé	Inconnu
220	B	Mur platre peint-Mur1	Centre Centre	Plâtre	Peinture	0,05 mg/cm <sup>2</sup>	Non dégradé	Inconnu
221	B	Mur platre peint-Mur1	Haut Gauche	Plâtre	Peinture	0,01 mg/cm <sup>2</sup>	Non dégradé	Inconnu
222	C	Mur platre peint-Mur1	Bas Centre	Plâtre	Peinture	0,08 mg/cm <sup>2</sup>	Non dégradé	Inconnu
223	C	Mur platre peint-Mur1	Centre Droite	Plâtre	Peinture	0,06 mg/cm <sup>2</sup>	Non dégradé	Inconnu
224	C	Mur platre peint-Mur1	Centre Droite	Plâtre	Peinture	0,06 mg/cm <sup>2</sup>	Non dégradé	Inconnu
225	A	Mur platre peint-Mur1	Centre Gauche	Plâtre	Peinture	0,04 mg/cm <sup>2</sup>	Non dégradé	Inconnu
226	A	Mur platre peint-Mur1	Haut Centre	Plâtre	Peinture	0,03 mg/cm <sup>2</sup>	Non dégradé	Inconnu
227	A	Mur platre peint-Mur1	Centre Centre	Plâtre	Peinture	0,05 mg/cm <sup>2</sup>	Non dégradé	Inconnu
228	D	Mur platre peint-Mur1	Centre Droite	Plâtre	Peinture	0,06 mg/cm <sup>2</sup>	Non dégradé	Inconnu
229	D	Mur platre peint-Mur1	Centre Droite	Plâtre	Peinture	0,06 mg/cm <sup>2</sup>	Non dégradé	Inconnu
230	D	Mur platre peint-Mur1	Centre Gauche	Plâtre	Peinture	0,04 mg/cm <sup>2</sup>	Non dégradé	Inconnu
447	A	Plinthes - tous murs (Plinthes-tous murs)-Plinthes-tous murs1	Bas Centre	Bois	Peinture	0,08 mg/cm <sup>2</sup>	Non dégradé	Inconnu
448	A	Plinthes - tous murs (Plinthes-tous murs)-Plinthes-tous murs1	Centre Gauche	Bois	Peinture	0,04 mg/cm <sup>2</sup>	Non dégradé	Inconnu
449	A	Plinthes - tous murs (Plinthes-tous murs)-Plinthes-tous murs1	Haut Droite	Bois	Peinture	0,03 mg/cm <sup>2</sup>	Non dégradé	Inconnu
555	A	Porte bois peint (Dormant)-Po1	Bas Droite	Bois	Peinture	0,08 mg/cm <sup>2</sup>	Non dégradé	Inconnu

N° de Mesure	Zone	Unité de diagnostic (UD)	Localisation de la mesure	Substrat	Revêtement	Valeurs ou constat visuel	Etat de conservation	Travaux envisagés
<b>Tribunal grande instance - Rdc - Vol 13 (Sas 5)</b>								
556	A	Porte bois peint (Dormant)-Po1	Haut Droite	Bois	Peinture	0,03 mg/cm <sup>2</sup>	Non dégradé	Inconnu
557	A	Porte bois peint (Dormant)-Po1	Centre Gauche	Bois	Peinture	0,04 mg/cm <sup>2</sup>	Non dégradé	Inconnu
558	A	Porte bois peint (Ouvrant)-Po1	Haut Centre	Bois	Peinture	0,02 mg/cm <sup>2</sup>	Non dégradé	Inconnu
559	A	Porte bois peint (Ouvrant)-Po1	Centre Gauche	Bois	Peinture	0,04 mg/cm <sup>2</sup>	Non dégradé	Inconnu
560	A	Porte bois peint (Ouvrant)-Po1	Haut Centre	Bois	Peinture	0,02 mg/cm <sup>2</sup>	Non dégradé	Inconnu
652	A	Escalier droit béton peint (Marche)-Ed1	Haut Gauche	Béton	Peinture	0,02 mg/cm <sup>2</sup>	Non dégradé	Inconnu
653	A	Escalier droit béton peint (Marche)-Ed1	Haut Droite	Béton	Peinture	0,03 mg/cm <sup>2</sup>	Non dégradé	Inconnu
654	A	Escalier droit béton peint (Marche)-Ed1	Centre Gauche	Béton	Peinture	0,04 mg/cm <sup>2</sup>	Non dégradé	Inconnu
655	A	Escalier droit béton peint (Contre marche)-Ed1	Centre Gauche	Béton	Peinture	0,04 mg/cm <sup>2</sup>	Non dégradé	Inconnu
656	A	Escalier droit béton peint (Contre marche)-Ed1	Haut Gauche	Béton	Peinture	0,01 mg/cm <sup>2</sup>	Non dégradé	Inconnu
657	A	Escalier droit béton peint (Contre marche)-Ed1	Haut Droite	Béton	Peinture	0,03 mg/cm <sup>2</sup>	Non dégradé	Inconnu
679	A	Rambardes (Rambardes )-Rambardes1	Bas Gauche	Métal	Peinture	0,07 mg/cm <sup>2</sup>	Etat d'usage	Inconnu
680	A	Rambardes (Rambardes )-Rambardes1	Haut Centre	Métal	Peinture	0,02 mg/cm <sup>2</sup>	Etat d'usage	Inconnu
681	A	Rambardes (Rambardes )-Rambardes1	Bas Centre	Métal	Peinture	0,08 mg/cm <sup>2</sup>	Etat d'usage	Inconnu

Nombre total d'unités de Diagnostic : 8

N° de Mesure	Zone	Unité de diagnostic (UD)	Localisation de la mesure	Substrat	Revêtement	Valeurs ou constat visuel	Etat de conservation	Travaux envisagés
<b>Tribunal grande instance - Rdc - Vol 15 (Hall 2)</b>								
171	A	Mur platre peint-Mur1	Centre Centre	Plâtre	Peinture	0,05 mg/cm <sup>2</sup>	Non dégradé	Inconnu
172	A	Mur platre peint-Mur1	Centre Gauche	Plâtre	Peinture	0,04 mg/cm <sup>2</sup>	Non dégradé	Inconnu
173	A	Mur platre peint-Mur1	Centre Gauche	Plâtre	Peinture	0,04 mg/cm <sup>2</sup>	Non dégradé	Inconnu
174	B	Mur platre peint-Mur1	Bas Gauche	Plâtre	Peinture	0,07 mg/cm <sup>2</sup>	Non dégradé	Inconnu
175	B	Mur platre peint-Mur1	Haut Gauche	Plâtre	Peinture	0,01 mg/cm <sup>2</sup>	Non dégradé	Inconnu



Plomb

N° de Mesure	Zone	Unité de diagnostic (UD)	Localisation de la mesure	Substrat	Revêtement	Valeurs ou constat visuel	Etat de conservation	Travaux envisagés
Tribunal grande instance - Rdc - Vol 15 (Hall 2)								
176	B	Mur platre peint-Mur1	Haut Gauche	Plâtre	Peinture	0,01 mg/cm²	Non dégradé	Inconnu
384	H	Mur platre peint-Mur1	Centre Droite	Plâtre	Peinture	0,06 mg/cm²	Non dégradé	Inconnu
385	H	Mur platre peint-Mur1	Haut Gauche	Plâtre	Peinture	0,01 mg/cm²	Non dégradé	Inconnu
386	H	Mur platre peint-Mur1	Bas Droite	Plâtre	Peinture	0,09 mg/cm²	Non dégradé	Inconnu
387	G	Mur platre peint-Mur1	Centre Gauche	Plâtre	Peinture	0,04 mg/cm²	Non dégradé	Inconnu
388	G	Mur platre peint-Mur1	Centre Droite	Plâtre	Peinture	0,06 mg/cm²	Non dégradé	Inconnu
389	G	Mur platre peint-Mur1	Haut Gauche	Plâtre	Peinture	0,02 mg/cm²	Non dégradé	Inconnu
390	F	Mur platre peint-Mur1	Haut Droite	Plâtre	Peinture	0,03 mg/cm²	Non dégradé	Inconnu
391	F	Mur platre peint-Mur1	Haut Gauche	Plâtre	Peinture	0,02 mg/cm²	Non dégradé	Inconnu
392	F	Mur platre peint-Mur1	Bas Droite	Plâtre	Peinture	0,08 mg/cm²	Non dégradé	Inconnu
393	E	Mur platre peint-Mur1	Bas Gauche	Plâtre	Peinture	0,07 mg/cm²	Non dégradé	Inconnu
394	E	Mur platre peint-Mur1	Bas Gauche	Plâtre	Peinture	0,07 mg/cm²	Non dégradé	Inconnu
395	E	Mur platre peint-Mur1	Bas Droite	Plâtre	Peinture	0,09 mg/cm²	Non dégradé	Inconnu
396	D	Mur platre peint-Mur1	Centre Gauche	Plâtre	Peinture	0,04 mg/cm²	Non dégradé	Inconnu
397	D	Mur platre peint-Mur1	Haut Centre	Plâtre	Peinture	0,02 mg/cm²	Non dégradé	Inconnu
398	D	Mur platre peint-Mur1	Bas Droite	Plâtre	Peinture	0,09 mg/cm²	Non dégradé	Inconnu
399	C	Mur platre peint-Mur1	Haut Droite	Plâtre	Peinture	0,03 mg/cm²	Non dégradé	Inconnu
400	C	Mur platre peint-Mur1	Bas Centre	Plâtre	Peinture	0,08 mg/cm²	Non dégradé	Inconnu
401	C	Mur platre peint-Mur1	Bas Gauche	Plâtre	Peinture	0,07 mg/cm²	Non dégradé	Inconnu
453	A	Plinthes - tous murs (Plinthes-tous murs)-Plinthes-tous murs1	Centre Centre	Bois	Peinture	0,05 mg/cm²	Non dégradé	Inconnu
454	A	Plinthes - tous murs (Plinthes-tous murs)-Plinthes-tous murs1	Haut Centre	Bois	Peinture	0,02 mg/cm²	Non dégradé	Inconnu



N° de Mesure	Zone	Unité de diagnostic (UD)	Localisation de la mesure	Substrat	Revêtement	Valeurs ou constat visuel	Etat de conservation	Travaux envisagés
<b>Tribunal grande instance - Rdc - Vol 15 (Hall 2)</b>								
455	A	Plinthes - tous murs (Plinthes-tous murs)-Plinthes-tous murs1	Haut Centre	Bois	Peinture	0,03 mg/cm <sup>2</sup>	Non dégradé	Inconnu
483	A	Porte bois peint (Dormant)-Po1	Bas Gauche	Bois	Peinture	0,07 mg/cm <sup>2</sup>	Non dégradé	Inconnu
484	A	Porte bois peint (Dormant)-Po1	Haut Droite	Bois	Peinture	0,03 mg/cm <sup>2</sup>	Non dégradé	Inconnu
485	A	Porte bois peint (Dormant)-Po1	Centre Gauche	Bois	Peinture	0,04 mg/cm <sup>2</sup>	Non dégradé	Inconnu
486	A	Porte bois peint (Ouvrant)-Po1	Bas Gauche	Bois	Peinture	0,06 mg/cm <sup>2</sup>	Non dégradé	Inconnu
487	A	Porte bois peint (Ouvrant)-Po1	Haut Centre	Bois	Peinture	0,02 mg/cm <sup>2</sup>	Non dégradé	Inconnu
488	A	Porte bois peint (Ouvrant)-Po1	Centre Droite	Bois	Peinture	0,06 mg/cm <sup>2</sup>	Non dégradé	Inconnu
501	H	Porte bois peint (Dormant)-Po1	Centre Centre	Bois	Peinture	0,05 mg/cm <sup>2</sup>	Non dégradé	Inconnu
502	H	Porte bois peint (Dormant)-Po1	Bas Centre	Bois	Peinture	0,08 mg/cm <sup>2</sup>	Non dégradé	Inconnu
503	H	Porte bois peint (Dormant)-Po1	Bas Gauche	Bois	Peinture	0,07 mg/cm <sup>2</sup>	Non dégradé	Inconnu
504	H	Porte bois peint (Ouvrant)-Po1	Bas Centre	Bois	Peinture	0,08 mg/cm <sup>2</sup>	Non dégradé	Inconnu
505	H	Porte bois peint (Ouvrant)-Po1	Bas Gauche	Bois	Peinture	0,06 mg/cm <sup>2</sup>	Non dégradé	Inconnu
506	H	Porte bois peint (Ouvrant)-Po1	Haut Gauche	Bois	Peinture	0,02 mg/cm <sup>2</sup>	Non dégradé	Inconnu
624	J	Poteaux (Poteaux)-Poteaux1	Haut Gauche	Béton	Peinture	0,2 mg/cm <sup>2</sup>	Non dégradé	Inconnu
625	J	Poteaux (Poteaux)-Poteaux1	Centre Gauche	Béton	Peinture	0,04 mg/cm <sup>2</sup>	Non dégradé	Inconnu
638	I	Poteaux (Poteaux)-Poteaux1	Haut Gauche	Béton	Peinture	0,3 mg/cm <sup>2</sup>	Non dégradé	Inconnu
639	I	Poteaux (Poteaux)-Poteaux1	Haut Centre	Béton	Peinture	0,04 mg/cm <sup>2</sup>	Non dégradé	Inconnu
658	G	Escalier droit béton peint (Marche)-Ed1	Haut Gauche	Béton	Peinture	0,02 mg/cm <sup>2</sup>	Non dégradé	Inconnu
659	G	Escalier droit béton peint (Marche)-Ed1	Centre Centre	Béton	Peinture	0,05 mg/cm <sup>2</sup>	Non dégradé	Inconnu
660	G	Escalier droit béton peint (Marche)-Ed1	Centre Centre	Béton	Peinture	0,05 mg/cm <sup>2</sup>	Non dégradé	Inconnu
661	G	Escalier droit béton peint (Contre marche)-Ed1	Bas Centre	Béton	Peinture	0,08 mg/cm <sup>2</sup>	Non dégradé	Inconnu
662	G	Escalier droit béton peint (Contre marche)-Ed1	Centre Gauche	Béton	Peinture	0,05 mg/cm <sup>2</sup>	Non dégradé	Inconnu

N° de Mesure	Zone	Unité de diagnostic (UD)	Localisation de la mesure	Substrat	Revêtement	Valeurs ou constat visuel	Etat de conservation	Travaux envisagés
-----------------	------	--------------------------	------------------------------	----------	------------	------------------------------	----------------------	-------------------

**Tribunal grande instance - Rdc - Vol 15 (Hall 2)**

663	G	Escalier droit béton peint (Contre marche)-Ed1	Bas Gauche	Béton	Peinture	0,07 mg/cm <sup>2</sup>	Non dégradé	Inconnu
670	F	Rambardes (Rambardes )-Rambardes1	Haut Droite	Métal	Peinture	0,03 mg/cm <sup>2</sup>	Etat d'usage	Inconnu
671	F	Rambardes (Rambardes )-Rambardes1	Bas Centre	Métal	Peinture	0,07 mg/cm <sup>2</sup>	Etat d'usage	Inconnu
672	F	Rambardes (Rambardes )-Rambardes1	Centre Centre	Métal	Peinture	0,05 mg/cm <sup>2</sup>	Etat d'usage	Inconnu

Nombre total d'unités de Diagnostic : 15

N° de Mesure	Zone	Unité de diagnostic (UD)	Localisation de la mesure	Substrat	Revêtement	Valeurs ou constat visuel	Etat de conservation	Travaux envisagés
-----------------	------	--------------------------	------------------------------	----------	------------	------------------------------	----------------------	-------------------

**Tribunal grande instance - Rdc - Vol 16 (Escalier 1)**

685	A	Mur platre peint-Mur1	Bas Centre	Plâtre	Peinture	0,07 mg/cm <sup>2</sup>	Non dégradé	Inconnu
686	A	Mur platre peint-Mur1	Haut Droite	Plâtre	Peinture	0,03 mg/cm <sup>2</sup>	Non dégradé	Inconnu
687	A	Mur platre peint-Mur1	Haut Gauche	Plâtre	Peinture	0,01 mg/cm <sup>2</sup>	Non dégradé	Inconnu

Nombre total d'unités de Diagnostic : 1

N° de Mesure	Zone	Unité de diagnostic (UD)	Localisation de la mesure	Substrat	Revêtement	Valeurs ou constat visuel	Etat de conservation	Travaux envisagés
-----------------	------	--------------------------	------------------------------	----------	------------	------------------------------	----------------------	-------------------

**Tribunal grande instance - Rdc - Vol 17 (Circulation 1)**

261	D	Mur platre peint-Mur1	Centre Centre	Plâtre	Peinture	0,05 mg/cm <sup>2</sup>	Non dégradé	Inconnu
262	D	Mur platre peint-Mur1	Haut Centre	Plâtre	Peinture	0,03 mg/cm <sup>2</sup>	Non dégradé	Inconnu
263	D	Mur platre peint-Mur1	Bas Gauche	Plâtre	Peinture	0,07 mg/cm <sup>2</sup>	Non dégradé	Inconnu
264	E	Mur platre peint-Mur1	Bas Centre	Plâtre	Peinture	0,08 mg/cm <sup>2</sup>	Non dégradé	Inconnu
265	E	Mur platre peint-Mur1	Bas Droite	Plâtre	Peinture	0,09 mg/cm <sup>2</sup>	Non dégradé	Inconnu
266	E	Mur platre peint-Mur1	Centre Centre	Plâtre	Peinture	0,05 mg/cm <sup>2</sup>	Non dégradé	Inconnu
276	B	Mur platre peint-Mur1	Centre Centre	Plâtre	Peinture	0,05 mg/cm <sup>2</sup>	Non dégradé	Inconnu
277	B	Mur platre peint-Mur1	Centre Centre	Plâtre	Peinture	0,05 mg/cm <sup>2</sup>	Non dégradé	Inconnu



Plomb

N° de Mesure	Zone	Unité de diagnostic (UD)	Localisation de la mesure	Substrat	Revêtement	Valeurs ou constat visuel	Etat de conservation	Travaux envisagés
Tribunal grande instance - Rdc - Vol 17 (Circulation 1)								
278	B	Mur platre peint-Mur1	Centre Centre	Plâtre	Peinture	0,05 mg/cm²	Non dégradé	Inconnu
279	A	Mur platre peint-Mur1	Bas Droite	Plâtre	Peinture	0,09 mg/cm²	Non dégradé	Inconnu
280	A	Mur platre peint-Mur1	Bas Gauche	Plâtre	Peinture	0,06 mg/cm²	Non dégradé	Inconnu
281	A	Mur platre peint-Mur1	Haut Centre	Plâtre	Peinture	0,02 mg/cm²	Non dégradé	Inconnu
282	J	Mur platre peint-Mur1	Centre Gauche	Plâtre	Peinture	0,04 mg/cm²	Non dégradé	Inconnu
283	J	Mur platre peint-Mur1	Haut Centre	Plâtre	Peinture	0,02 mg/cm²	Non dégradé	Inconnu
284	J	Mur platre peint-Mur1	Bas Droite	Plâtre	Peinture	0,08 mg/cm²	Non dégradé	Inconnu
285	I	Mur platre peint-Mur1	Bas Gauche	Plâtre	Peinture	0,07 mg/cm²	Non dégradé	Inconnu
286	I	Mur platre peint-Mur1	Bas Gauche	Plâtre	Peinture	0,06 mg/cm²	Non dégradé	Inconnu
287	I	Mur platre peint-Mur1	Centre Centre	Plâtre	Peinture	0,05 mg/cm²	Non dégradé	Inconnu
288	H	Mur platre peint-Mur1	Bas Centre	Plâtre	Peinture	0,08 mg/cm²	Non dégradé	Inconnu
289	H	Mur platre peint-Mur1	Centre Centre	Plâtre	Peinture	0,05 mg/cm²	Non dégradé	Inconnu
290	H	Mur platre peint-Mur1	Bas Centre	Plâtre	Peinture	0,08 mg/cm²	Non dégradé	Inconnu
291	G	Mur platre peint-Mur1	Bas Centre	Plâtre	Peinture	0,07 mg/cm²	Non dégradé	Inconnu
292	G	Mur platre peint-Mur1	Centre Centre	Plâtre	Peinture	0,05 mg/cm²	Non dégradé	Inconnu
293	G	Mur platre peint-Mur1	Haut Droite	Plâtre	Peinture	0,03 mg/cm²	Non dégradé	Inconnu
294	F	Mur platre peint-Mur1	Bas Gauche	Plâtre	Peinture	0,07 mg/cm²	Non dégradé	Inconnu
295	F	Mur platre peint-Mur1	Centre Gauche	Plâtre	Peinture	0,04 mg/cm²	Non dégradé	Inconnu
296	F	Mur platre peint-Mur1	Haut Droite	Plâtre	Peinture	0,03 mg/cm²	Non dégradé	Inconnu
459	C	Plinthes - tous murs (Plinthes-tous murs)-Plinthes-tous murs1	Centre Gauche	Bois	Peinture	0,04 mg/cm²	Non dégradé	Inconnu
460	C	Plinthes - tous murs (Plinthes-tous murs)-Plinthes-tous murs1	Centre Gauche	Bois	Peinture	0,04 mg/cm²	Non dégradé	Inconnu





Plomb

N° de Mesure	Zone	Unité de diagnostic (UD)	Localisation de la mesure	Substrat	Revêtement	Valeurs ou constat visuel	Etat de conservation	Travaux envisagés
Tribunal grande instance - Rdc - Vol 17 (Circulation 1)								
461	C	Plinthes - tous murs (Plinthes-tous murs)-Plinthes-tous murs1	Haut Gauche	Bois	Peinture	0,01 mg/cm <sup>2</sup>	Non dégradé	Inconnu
525	A	Porte bois peint (Dormant)-Po1	Bas Centre	Bois	Peinture	0,07 mg/cm <sup>2</sup>	Non dégradé	Inconnu
526	A	Porte bois peint (Dormant)-Po1	Haut Gauche	Bois	Peinture	0,01 mg/cm <sup>2</sup>	Non dégradé	Inconnu
527	A	Porte bois peint (Dormant)-Po1	Bas Centre	Bois	Peinture	0,07 mg/cm <sup>2</sup>	Non dégradé	Inconnu
528	A	Porte bois peint (Ouvrant)-Po1	Centre Droite	Bois	Peinture	0,06 mg/cm <sup>2</sup>	Non dégradé	Inconnu
529	A	Porte bois peint (Ouvrant)-Po1	Centre Gauche	Bois	Peinture	0,04 mg/cm <sup>2</sup>	Non dégradé	Inconnu
530	A	Porte bois peint (Ouvrant)-Po1	Bas Centre	Bois	Peinture	0,08 mg/cm <sup>2</sup>	Non dégradé	Inconnu

Nombre total d'unités de Diagnostic : 11

N° de Mesure	Zone	Unité de diagnostic (UD)	Localisation de la mesure	Substrat	Revêtement	Valeurs ou constat visuel	Etat de conservation	Travaux envisagés
Tribunal grande instance - Rdc - Vol 18 (Accueil)								
249	B	Mur platre peint-Mur1	Bas Droite	Plâtre	Peinture	0,09 mg/cm <sup>2</sup>	Non dégradé	Inconnu
250	B	Mur platre peint-Mur1	Bas Droite	Plâtre	Peinture	0,09 mg/cm <sup>2</sup>	Non dégradé	Inconnu
251	B	Mur platre peint-Mur1	Centre Centre	Plâtre	Peinture	0,05 mg/cm <sup>2</sup>	Non dégradé	Inconnu
252	C	Mur platre peint-Mur1	Bas Centre	Plâtre	Peinture	0,08 mg/cm <sup>2</sup>	Non dégradé	Inconnu
253	C	Mur platre peint-Mur1	Haut Centre	Plâtre	Peinture	0,02 mg/cm <sup>2</sup>	Non dégradé	Inconnu
254	C	Mur platre peint-Mur1	Bas Droite	Plâtre	Peinture	0,09 mg/cm <sup>2</sup>	Non dégradé	Inconnu
255	D	Mur platre peint-Mur1	Haut Gauche	Plâtre	Peinture	0,01 mg/cm <sup>2</sup>	Non dégradé	Inconnu
256	D	Mur platre peint-Mur1	Haut Gauche	Plâtre	Peinture	0,01 mg/cm <sup>2</sup>	Non dégradé	Inconnu
257	D	Mur platre peint-Mur1	Bas Droite	Plâtre	Peinture	0,09 mg/cm <sup>2</sup>	Non dégradé	Inconnu
258	A	Mur platre peint-Mur1	Centre Droite	Plâtre	Peinture	0,06 mg/cm <sup>2</sup>	Non dégradé	Inconnu
259	A	Mur platre peint-Mur1	Centre Gauche	Plâtre	Peinture	0,04 mg/cm <sup>2</sup>	Non dégradé	Inconnu
260	A	Mur platre peint-Mur1	Haut Centre	Plâtre	Peinture	0,02 mg/cm <sup>2</sup>	Non dégradé	Inconnu



Plomb

N° de Mesure	Zone	Unité de diagnostic (UD)	Localisation de la mesure	Substrat	Revêtement	Valeurs ou constat visuel	Etat de conservation	Travaux envisagés
Tribunal grande instance - Rdc - Vol 18 (Accueil)								
456	B	Plinthes - tous murs (Plinthes-tous murs)-Plinthes-tous murs1	Bas Gauche	Bois	Peinture	0,06 mg/cm <sup>2</sup>	Non dégradé	Inconnu
457	B	Plinthes - tous murs (Plinthes-tous murs)-Plinthes-tous murs1	Centre Droite	Bois	Peinture	0,06 mg/cm <sup>2</sup>	Non dégradé	Inconnu
458	B	Plinthes - tous murs (Plinthes-tous murs)-Plinthes-tous murs1	Haut Gauche	Bois	Peinture	0,02 mg/cm <sup>2</sup>	Non dégradé	Inconnu

Nombre total d'unités de Diagnostic : 5

N° de Mesure	Zone	Unité de diagnostic (UD)	Localisation de la mesure	Substrat	Revêtement	Valeurs ou constat visuel	Etat de conservation	Travaux envisagés
Tribunal grande instance - Rdc - Vol 19 (Local technique 3)								
267	A	Mur platre peint-Mur1	Centre Droite	Plâtre	Peinture	0,06 mg/cm <sup>2</sup>	Non dégradé	Inconnu
268	A	Mur platre peint-Mur1	Haut Gauche	Plâtre	Peinture	0,02 mg/cm <sup>2</sup>	Non dégradé	Inconnu
269	A	Mur platre peint-Mur1	Centre Droite	Plâtre	Peinture	0,06 mg/cm <sup>2</sup>	Non dégradé	Inconnu
270	D	Mur platre peint-Mur1	Haut Droite	Plâtre	Peinture	0,03 mg/cm <sup>2</sup>	Non dégradé	Inconnu
271	D	Mur platre peint-Mur1	Haut Droite	Plâtre	Peinture	0,03 mg/cm <sup>2</sup>	Non dégradé	Inconnu
272	D	Mur platre peint-Mur1	Centre Gauche	Plâtre	Peinture	0,04 mg/cm <sup>2</sup>	Non dégradé	Inconnu
273	C	Mur platre peint-Mur1	Haut Droite	Plâtre	Peinture	0,03 mg/cm <sup>2</sup>	Non dégradé	Inconnu
274	C	Mur platre peint-Mur1	Haut Gauche	Plâtre	Peinture	0,02 mg/cm <sup>2</sup>	Non dégradé	Inconnu
275	C	Mur platre peint-Mur1	Bas Droite	Plâtre	Peinture	0,09 mg/cm <sup>2</sup>	Non dégradé	Inconnu
462	C	Plinthes - tous murs (Plinthes-tous murs)-Plinthes-tous murs1	Haut Droite	Bois	Peinture	0,03 mg/cm <sup>2</sup>	Non dégradé	Inconnu
463	C	Plinthes - tous murs (Plinthes-tous murs)-Plinthes-tous murs1	Centre Droite	Bois	Peinture	0,06 mg/cm <sup>2</sup>	Non dégradé	Inconnu
464	C	Plinthes - tous murs (Plinthes-tous murs)-Plinthes-tous murs1	Centre Gauche	Bois	Peinture	0,04 mg/cm <sup>2</sup>	Non dégradé	Inconnu
531	A	Porte bois peint (Dormant)-Po1	Bas Centre	Bois	Peinture	0,07 mg/cm <sup>2</sup>	Non dégradé	Inconnu

N° de Mesure	Zone	Unité de diagnostic (UD)	Localisation de la mesure	Substrat	Revêtement	Valeurs ou constat visuel	Etat de conservation	Travaux envisagés
<b>Tribunal grande instance - Rdc - Vol 19 (Local technique 3)</b>								
532	A	Porte bois peint (Dormant)-Po1	Centre Gauche	Bois	Peinture	0,04 mg/cm <sup>2</sup>	Non dégradé	Inconnu
533	A	Porte bois peint (Dormant)-Po1	Haut Droite	Bois	Peinture	0,03 mg/cm <sup>2</sup>	Non dégradé	Inconnu
534	A	Porte bois peint (Ouvrant)-Po1	Centre Gauche	Bois	Peinture	0,04 mg/cm <sup>2</sup>	Non dégradé	Inconnu
535	A	Porte bois peint (Ouvrant)-Po1	Centre Droite	Bois	Peinture	0,06 mg/cm <sup>2</sup>	Non dégradé	Inconnu
536	A	Porte bois peint (Ouvrant)-Po1	Centre Centre	Bois	Peinture	0,05 mg/cm <sup>2</sup>	Non dégradé	Inconnu

Nombre total d'unités de Diagnostic : 5

N° de Mesure	Zone	Unité de diagnostic (UD)	Localisation de la mesure	Substrat	Revêtement	Valeurs ou constat visuel	Etat de conservation	Travaux envisagés
<b>Tribunal grande instance - Rdc - Vol 20 (Sas 6)</b>								
369	C	Mur platre peint-Mur1	Bas Gauche	Plâtre	Peinture	0,07 mg/cm <sup>2</sup>	Non dégradé	Inconnu
370	C	Mur platre peint-Mur1	Centre Centre	Plâtre	Peinture	0,05 mg/cm <sup>2</sup>	Non dégradé	Inconnu
371	C	Mur platre peint-Mur1	Bas Gauche	Plâtre	Peinture	0,07 mg/cm <sup>2</sup>	Non dégradé	Inconnu
372	B	Mur platre peint-Mur1	Centre Droite	Plâtre	Peinture	0,06 mg/cm <sup>2</sup>	Non dégradé	Inconnu
373	B	Mur platre peint-Mur1	Centre Droite	Plâtre	Peinture	0,06 mg/cm <sup>2</sup>	Non dégradé	Inconnu
374	B	Mur platre peint-Mur1	Centre Droite	Plâtre	Peinture	0,06 mg/cm <sup>2</sup>	Non dégradé	Inconnu
375	A	Mur platre peint-Mur1	Bas Gauche	Plâtre	Peinture	0,07 mg/cm <sup>2</sup>	Non dégradé	Inconnu
376	A	Mur platre peint-Mur1	Bas Droite	Plâtre	Peinture	0,09 mg/cm <sup>2</sup>	Non dégradé	Inconnu
377	A	Mur platre peint-Mur1	Haut Droite	Plâtre	Peinture	0,03 mg/cm <sup>2</sup>	Non dégradé	Inconnu
378	D	Mur platre peint-Mur1	Centre Droite	Plâtre	Peinture	0,06 mg/cm <sup>2</sup>	Non dégradé	Inconnu
379	D	Mur platre peint-Mur1	Centre Droite	Plâtre	Peinture	0,06 mg/cm <sup>2</sup>	Non dégradé	Inconnu
380	D	Mur platre peint-Mur1	Haut Gauche	Plâtre	Peinture	0,02 mg/cm <sup>2</sup>	Non dégradé	Inconnu
381	E	Mur platre peint-Mur1	Bas Droite	Plâtre	Peinture	0,09 mg/cm <sup>2</sup>	Non dégradé	Inconnu
382	E	Mur platre peint-Mur1	Centre Droite	Plâtre	Peinture	0,06 mg/cm <sup>2</sup>	Non dégradé	Inconnu



N° de Mesure	Zone	Unité de diagnostic (UD)	Localisation de la mesure	Substrat	Revêtement	Valeurs ou constat visuel	Etat de conservation	Travaux envisagés
Tribunal grande instance - Rdc - Vol 20 (Sas 6)								
383	E	Mur platre peint-Mur1	Bas Droite	Plâtre	Peinture	0,08 mg/cm²	Non dégradé	Inconnu
468	C	Plinthes - tous murs (Plinthes-tous murs)-Plinthes-tous murs1	Bas Droite	Bois	Peinture	0,09 mg/cm²	Non dégradé	Inconnu
469	C	Plinthes - tous murs (Plinthes-tous murs)-Plinthes-tous murs1	Haut Centre	Bois	Peinture	0,02 mg/cm²	Non dégradé	Inconnu
470	C	Plinthes - tous murs (Plinthes-tous murs)-Plinthes-tous murs1	Centre Gauche	Bois	Peinture	0,04 mg/cm²	Non dégradé	Inconnu
537	E	Porte bois peint (Dormant)-Po1	Bas Gauche	Bois	Peinture	0,07 mg/cm²	Non dégradé	Inconnu
538	E	Porte bois peint (Dormant)-Po1	Centre Droite	Bois	Peinture	0,06 mg/cm²	Non dégradé	Inconnu
539	E	Porte bois peint (Dormant)-Po1	Haut Droite	Bois	Peinture	0,03 mg/cm²	Non dégradé	Inconnu
540	E	Porte bois peint (Ouvrant)-Po1	Bas Gauche	Bois	Peinture	0,07 mg/cm²	Non dégradé	Inconnu
541	E	Porte bois peint (Ouvrant)-Po1	Centre Centre	Bois	Peinture	0,05 mg/cm²	Non dégradé	Inconnu
542	E	Porte bois peint (Ouvrant)-Po1	Centre Droite	Bois	Peinture	0,06 mg/cm²	Non dégradé	Inconnu
664	A	Escalier droit béton peint (Marche)-Ed1	Haut Gauche	Béton	Peinture	0,01 mg/cm²	Non dégradé	Inconnu
665	A	Escalier droit béton peint (Marche)-Ed1	Bas Centre	Béton	Peinture	0,07 mg/cm²	Non dégradé	Inconnu
666	A	Escalier droit béton peint (Marche)-Ed1	Haut Droite	Béton	Peinture	0,03 mg/cm²	Non dégradé	Inconnu
667	A	Escalier droit béton peint (Contre marche)-Ed1	Centre Droite	Béton	Peinture	0,06 mg/cm²	Non dégradé	Inconnu
668	A	Escalier droit béton peint (Contre marche)-Ed1	Centre Gauche	Béton	Peinture	0,04 mg/cm²	Non dégradé	Inconnu
669	A	Escalier droit béton peint (Contre marche)-Ed1	Haut Droite	Béton	Peinture	0,04 mg/cm²	Non dégradé	Inconnu
673	C	Rambardes (Rambardes )-Rambardes1	Bas Gauche	Métal	Peinture	0,06 mg/cm²	Etat d'usage	Inconnu
674	C	Rambardes (Rambardes )-Rambardes1	Haut Droite	Métal	Peinture	0,04 mg/cm²	Etat d'usage	Inconnu
675	C	Rambardes (Rambardes )-Rambardes1	Bas Centre	Métal	Peinture	0,08 mg/cm²	Etat d'usage	Inconnu
Nombre total d'unités de Diagnostic :		9						



N° de Mesure	Zone	Unité de diagnostic (UD)	Localisation de la mesure	Substrat	Revêtement	Valeurs ou constat visuel	Etat de conservation	Travaux envisagés
<b>Tribunal grande instance - Rdc - Vol 21 (Sanitaires 1)</b>								
297	D	Mur platre peint-Mur1	Centre Gauche	Plâtre	Peinture	0,04 mg/cm <sup>2</sup>	Non dégradé	Inconnu
298	D	Mur platre peint-Mur1	Haut Centre	Plâtre	Peinture	0,02 mg/cm <sup>2</sup>	Non dégradé	Inconnu
299	D	Mur platre peint-Mur1	Bas Centre	Plâtre	Peinture	0,08 mg/cm <sup>2</sup>	Non dégradé	Inconnu
300	C	Mur platre peint-Mur1	Haut Centre	Plâtre	Peinture	0,02 mg/cm <sup>2</sup>	Non dégradé	Inconnu
301	C	Mur platre peint-Mur1	Haut Gauche	Plâtre	Peinture	0,01 mg/cm <sup>2</sup>	Non dégradé	Inconnu
302	C	Mur platre peint-Mur1	Bas Gauche	Plâtre	Peinture	0,07 mg/cm <sup>2</sup>	Non dégradé	Inconnu
303	B	Mur platre peint-Mur1	Haut Droite	Plâtre	Peinture	0,04 mg/cm <sup>2</sup>	Non dégradé	Inconnu
304	B	Mur platre peint-Mur1	Centre Droite	Plâtre	Peinture	0,06 mg/cm <sup>2</sup>	Non dégradé	Inconnu
305	B	Mur platre peint-Mur1	Centre Droite	Plâtre	Peinture	0,06 mg/cm <sup>2</sup>	Non dégradé	Inconnu
306	A	Mur platre peint-Mur1	Haut Droite	Plâtre	Peinture	0,03 mg/cm <sup>2</sup>	Non dégradé	Inconnu
307	A	Mur platre peint-Mur1	Bas Droite	Plâtre	Peinture	0,08 mg/cm <sup>2</sup>	Non dégradé	Inconnu
308	A	Mur platre peint-Mur1	Centre Gauche	Plâtre	Peinture	0,04 mg/cm <sup>2</sup>	Non dégradé	Inconnu
309	L	Mur platre peint-Mur1	Bas Droite	Plâtre	Peinture	0,08 mg/cm <sup>2</sup>	Non dégradé	Inconnu
310	L	Mur platre peint-Mur1	Haut Droite	Plâtre	Peinture	0,03 mg/cm <sup>2</sup>	Non dégradé	Inconnu
311	L	Mur platre peint-Mur1	Haut Gauche	Plâtre	Peinture	0,02 mg/cm <sup>2</sup>	Non dégradé	Inconnu
312	I	Mur platre peint-Mur1	Centre Droite	Plâtre	Peinture	0,06 mg/cm <sup>2</sup>	Non dégradé	Inconnu
313	I	Mur platre peint-Mur1	Centre Droite	Plâtre	Peinture	0,06 mg/cm <sup>2</sup>	Non dégradé	Inconnu
314	I	Mur platre peint-Mur1	Centre Droite	Plâtre	Peinture	0,06 mg/cm <sup>2</sup>	Non dégradé	Inconnu
315	K	Mur platre peint-Mur1	Centre Droite	Plâtre	Peinture	0,06 mg/cm <sup>2</sup>	Non dégradé	Inconnu
316	K	Mur platre peint-Mur1	Centre Centre	Plâtre	Peinture	0,05 mg/cm <sup>2</sup>	Non dégradé	Inconnu
317	K	Mur platre peint-Mur1	Bas Centre	Plâtre	Peinture	0,08 mg/cm <sup>2</sup>	Non dégradé	Inconnu
318	E	Mur platre peint-Mur1	Haut Centre	Plâtre	Peinture	0,02 mg/cm <sup>2</sup>	Non dégradé	Inconnu
319	E	Mur platre peint-Mur1	Centre Centre	Plâtre	Peinture	0,05 mg/cm <sup>2</sup>	Non dégradé	Inconnu



Plomb

N° de Mesure	Zone	Unité de diagnostic (UD)	Localisation de la mesure	Substrat	Revêtement	Valeurs ou constat visuel	Etat de conservation	Travaux envisagés
Tribunal grande instance - Rdc - Vol 21 (Sanitaires 1)								
320	E	Mur platre peint-Mur1	Haut Centre	Plâtre	Peinture	0,02 mg/cm <sup>2</sup>	Non dégradé	Inconnu
321	F	Mur platre peint-Mur1	Centre Droite	Plâtre	Peinture	0,06 mg/cm <sup>2</sup>	Non dégradé	Inconnu
322	F	Mur platre peint-Mur1	Bas Gauche	Plâtre	Peinture	0,07 mg/cm <sup>2</sup>	Non dégradé	Inconnu
323	F	Mur platre peint-Mur1	Bas Centre	Plâtre	Peinture	0,08 mg/cm <sup>2</sup>	Non dégradé	Inconnu
324	J	Mur platre peint-Mur1	Bas Centre	Plâtre	Peinture	0,08 mg/cm <sup>2</sup>	Non dégradé	Inconnu
325	J	Mur platre peint-Mur1	Haut Gauche	Plâtre	Peinture	0,01 mg/cm <sup>2</sup>	Non dégradé	Inconnu
326	J	Mur platre peint-Mur1	Haut Centre	Plâtre	Peinture	0,03 mg/cm <sup>2</sup>	Non dégradé	Inconnu
327	M	Mur platre peint-Mur1	Haut Gauche	Plâtre	Peinture	0,02 mg/cm <sup>2</sup>	Non dégradé	Inconnu
328	M	Mur platre peint-Mur1	Centre Centre	Plâtre	Peinture	0,05 mg/cm <sup>2</sup>	Non dégradé	Inconnu
329	M	Mur platre peint-Mur1	Bas Gauche	Plâtre	Peinture	0,07 mg/cm <sup>2</sup>	Non dégradé	Inconnu
330	H	Mur platre peint-Mur1	Haut Gauche	Plâtre	Peinture	0,01 mg/cm <sup>2</sup>	Non dégradé	Inconnu
331	H	Mur platre peint-Mur1	Haut Centre	Plâtre	Peinture	0,03 mg/cm <sup>2</sup>	Non dégradé	Inconnu
332	H	Mur platre peint-Mur1	Haut Centre	Plâtre	Peinture	0,02 mg/cm <sup>2</sup>	Non dégradé	Inconnu
465	A	Plinthes - tous murs (Plinthes-tous murs)-Plinthes-tous murs1	Centre Droite	Bois	Peinture	0,06 mg/cm <sup>2</sup>	Non dégradé	Inconnu
466	A	Plinthes - tous murs (Plinthes-tous murs)-Plinthes-tous murs1	Bas Droite	Bois	Peinture	0,09 mg/cm <sup>2</sup>	Non dégradé	Inconnu
467	A	Plinthes - tous murs (Plinthes-tous murs)-Plinthes-tous murs1	Haut Droite	Bois	Peinture	0,03 mg/cm <sup>2</sup>	Non dégradé	Inconnu
519	A	Porte bois peint (Dormant)-Po1	Centre Droite	Bois	Peinture	0,06 mg/cm <sup>2</sup>	Non dégradé	Inconnu
520	A	Porte bois peint (Dormant)-Po1	Centre Centre	Bois	Peinture	0,05 mg/cm <sup>2</sup>	Non dégradé	Inconnu
521	A	Porte bois peint (Dormant)-Po1	Bas Droite	Bois	Peinture	0,09 mg/cm <sup>2</sup>	Non dégradé	Inconnu
522	A	Porte bois peint (Ouvrant)-Po1	Bas Droite	Bois	Peinture	0,08 mg/cm <sup>2</sup>	Non dégradé	Inconnu
523	A	Porte bois peint (Ouvrant)-Po1	Haut Gauche	Bois	Peinture	0,02 mg/cm <sup>2</sup>	Non dégradé	Inconnu

N° de Mesure	Zone	Unité de diagnostic (UD)	Localisation de la mesure	Substrat	Revêtement	Valeurs ou constat visuel	Etat de conservation	Travaux envisagés
<b>Tribunal grande instance - Rdc - Vol 21 (Sanitaires 1)</b>								
524	A	Porte bois peint (Ouvrant)-Po1	Haut Centre	Bois	Peinture	0,02 mg/cm <sup>2</sup>	Non dégradé	Inconnu

Nombre total d'unités de Diagnostic : 14

N° de Mesure	Zone	Unité de diagnostic (UD)	Localisation de la mesure	Substrat	Revêtement	Valeurs ou constat visuel	Etat de conservation	Travaux envisagés
<b>Tribunal grande instance - Rdc - Vol 22 (Circulation 2)</b>								
333	C	Mur platre peint-Mur1	Centre Centre	Plâtre	Peinture	0,05 mg/cm <sup>2</sup>	Non dégradé	Inconnu
334	C	Mur platre peint-Mur1	Bas Centre	Plâtre	Peinture	0,07 mg/cm <sup>2</sup>	Non dégradé	Inconnu
335	C	Mur platre peint-Mur1	Haut Centre	Plâtre	Peinture	0,03 mg/cm <sup>2</sup>	Non dégradé	Inconnu
336	D	Mur platre peint-Mur1	Haut Gauche	Plâtre	Peinture	0,01 mg/cm <sup>2</sup>	Non dégradé	Inconnu
337	D	Mur platre peint-Mur1	Centre Centre	Plâtre	Peinture	0,05 mg/cm <sup>2</sup>	Non dégradé	Inconnu
338	D	Mur platre peint-Mur1	Haut Droite	Plâtre	Peinture	0,03 mg/cm <sup>2</sup>	Non dégradé	Inconnu
339	A	Mur platre peint-Mur1	Bas Centre	Plâtre	Peinture	0,07 mg/cm <sup>2</sup>	Non dégradé	Inconnu
340	A	Mur platre peint-Mur1	Centre Centre	Plâtre	Peinture	0,05 mg/cm <sup>2</sup>	Non dégradé	Inconnu
341	A	Mur platre peint-Mur1	Bas Droite	Plâtre	Peinture	0,09 mg/cm <sup>2</sup>	Non dégradé	Inconnu
342	B	Mur platre peint-Mur1	Centre Centre	Plâtre	Peinture	0,05 mg/cm <sup>2</sup>	Non dégradé	Inconnu
343	B	Mur platre peint-Mur1	Centre Droite	Plâtre	Peinture	0,06 mg/cm <sup>2</sup>	Non dégradé	Inconnu
344	B	Mur platre peint-Mur1	Haut Droite	Plâtre	Peinture	0,04 mg/cm <sup>2</sup>	Non dégradé	Inconnu
474	A	Plinthes - tous murs (Plinthes-tous murs)-Plinthes-tous murs1	Haut Centre	Bois	Peinture	0,02 mg/cm <sup>2</sup>	Non dégradé	Inconnu
475	A	Plinthes - tous murs (Plinthes-tous murs)-Plinthes-tous murs1	Centre Centre	Bois	Peinture	0,05 mg/cm <sup>2</sup>	Non dégradé	Inconnu
476	A	Plinthes - tous murs (Plinthes-tous murs)-Plinthes-tous murs1	Centre Droite	Bois	Peinture	0,06 mg/cm <sup>2</sup>	Non dégradé	Inconnu

Nombre total d'unités de Diagnostic : 5





Plomb

N° de Mesure	Zone	Unité de diagnostic (UD)	Localisation de la mesure	Substrat	Revêtement	Valeurs ou constat visuel	Etat de conservation	Travaux envisagés
Tribunal grande instance - Rdc - Vol 23 (Vestiaire)								
345	A	Mur platre peint-Mur1	Haut Gauche	Plâtre	Peinture	0,02 mg/cm <sup>2</sup>	Non dégradé	Inconnu
346	A	Mur platre peint-Mur1	Haut Centre	Plâtre	Peinture	0,02 mg/cm <sup>2</sup>	Non dégradé	Inconnu
347	A	Mur platre peint-Mur1	Haut Droite	Plâtre	Peinture	0,03 mg/cm <sup>2</sup>	Non dégradé	Inconnu
348	B	Mur platre peint-Mur1	Centre Centre	Plâtre	Peinture	0,05 mg/cm <sup>2</sup>	Non dégradé	Inconnu
349	B	Mur platre peint-Mur1	Haut Gauche	Plâtre	Peinture	0,01 mg/cm <sup>2</sup>	Non dégradé	Inconnu
350	B	Mur platre peint-Mur1	Centre Centre	Plâtre	Peinture	0,05 mg/cm <sup>2</sup>	Non dégradé	Inconnu
351	C	Mur platre peint-Mur1	Centre Gauche	Plâtre	Peinture	0,04 mg/cm <sup>2</sup>	Non dégradé	Inconnu
352	C	Mur platre peint-Mur1	Haut Centre	Plâtre	Peinture	0,03 mg/cm <sup>2</sup>	Non dégradé	Inconnu
353	C	Mur platre peint-Mur1	Bas Gauche	Plâtre	Peinture	0,07 mg/cm <sup>2</sup>	Non dégradé	Inconnu
354	D	Mur platre peint-Mur1	Haut Droite	Plâtre	Peinture	0,03 mg/cm <sup>2</sup>	Non dégradé	Inconnu
355	D	Mur platre peint-Mur1	Centre Centre	Plâtre	Peinture	0,05 mg/cm <sup>2</sup>	Non dégradé	Inconnu
356	D	Mur platre peint-Mur1	Centre Droite	Plâtre	Peinture	0,06 mg/cm <sup>2</sup>	Non dégradé	Inconnu
357	E	Mur platre peint-Mur1	Centre Droite	Plâtre	Peinture	0,06 mg/cm <sup>2</sup>	Non dégradé	Inconnu
358	E	Mur platre peint-Mur1	Centre Droite	Plâtre	Peinture	0,06 mg/cm <sup>2</sup>	Non dégradé	Inconnu
359	E	Mur platre peint-Mur1	Centre Centre	Plâtre	Peinture	0,05 mg/cm <sup>2</sup>	Non dégradé	Inconnu
360	F	Mur platre peint-Mur1	Centre Gauche	Plâtre	Peinture	0,04 mg/cm <sup>2</sup>	Non dégradé	Inconnu
361	F	Mur platre peint-Mur1	Haut Centre	Plâtre	Peinture	0,03 mg/cm <sup>2</sup>	Non dégradé	Inconnu
362	F	Mur platre peint-Mur1	Bas Centre	Plâtre	Peinture	0,08 mg/cm <sup>2</sup>	Non dégradé	Inconnu
363	G	Mur platre peint-Mur1	Bas Droite	Plâtre	Peinture	0,09 mg/cm <sup>2</sup>	Non dégradé	Inconnu
364	G	Mur platre peint-Mur1	Centre Gauche	Plâtre	Peinture	0,04 mg/cm <sup>2</sup>	Non dégradé	Inconnu
365	G	Mur platre peint-Mur1	Centre Droite	Plâtre	Peinture	0,06 mg/cm <sup>2</sup>	Non dégradé	Inconnu
366	H	Mur platre peint-Mur1	Haut Gauche	Plâtre	Peinture	0,02 mg/cm <sup>2</sup>	Non dégradé	Inconnu
367	H	Mur platre peint-Mur1	Centre Centre	Plâtre	Peinture	0,05 mg/cm <sup>2</sup>	Non dégradé	Inconnu



Plomb

N° de Mesure	Zone	Unité de diagnostic (UD)	Localisation de la mesure	Substrat	Revêtement	Valeurs ou constat visuel	Etat de conservation	Travaux envisagés
Tribunal grande instance - Rdc - Vol 23 (Vestiaire)								
368	H	Mur platre peint-Mur1	Haut Gauche	Plâtre	Peinture	0,01 mg/cm <sup>2</sup>	Non dégradé	Inconnu
471	A	Plinthes - tous murs (Plinthes-tous murs)-Plinthes-tous murs1	Centre Gauche	Bois	Peinture	0,04 mg/cm <sup>2</sup>	Non dégradé	Inconnu
472	A	Plinthes - tous murs (Plinthes-tous murs)-Plinthes-tous murs1	Bas Droite	Bois	Peinture	0,09 mg/cm <sup>2</sup>	Non dégradé	Inconnu
473	A	Plinthes - tous murs (Plinthes-tous murs)-Plinthes-tous murs1	Haut Centre	Bois	Peinture	0,02 mg/cm <sup>2</sup>	Non dégradé	Inconnu
513	A	Porte bois peint (Dormant)-Po1	Centre Droite	Bois	Peinture	0,06 mg/cm <sup>2</sup>	Non dégradé	Inconnu
514	A	Porte bois peint (Dormant)-Po1	Bas Centre	Bois	Peinture	0,07 mg/cm <sup>2</sup>	Non dégradé	Inconnu
515	A	Porte bois peint (Dormant)-Po1	Bas Gauche	Bois	Peinture	0,07 mg/cm <sup>2</sup>	Non dégradé	Inconnu
516	A	Porte bois peint (Ouvrant)-Po1	Bas Droite	Bois	Peinture	0,08 mg/cm <sup>2</sup>	Non dégradé	Inconnu
517	A	Porte bois peint (Ouvrant)-Po1	Haut Centre	Bois	Peinture	0,02 mg/cm <sup>2</sup>	Non dégradé	Inconnu
518	A	Porte bois peint (Ouvrant)-Po1	Bas Centre	Bois	Peinture	0,08 mg/cm <sup>2</sup>	Non dégradé	Inconnu

Nombre total d'unités de Diagnostic : 10

N° de Mesure	Zone	Unité de diagnostic (UD)	Localisation de la mesure	Substrat	Revêtement	Valeurs ou constat visuel	Etat de conservation	Travaux envisagés
Tribunal grande instance - Rdc - Vol 24 (Salle d'audience)								
426	D	Mur platre peint-Mur1	Bas Centre	Plâtre	Peinture	0,08 mg/cm <sup>2</sup>	Non dégradé	Inconnu
427	D	Mur platre peint-Mur1	Haut Droite	Plâtre	Peinture	0,03 mg/cm <sup>2</sup>	Non dégradé	Inconnu
428	D	Mur platre peint-Mur1	Centre Centre	Plâtre	Peinture	0,05 mg/cm <sup>2</sup>	Non dégradé	Inconnu
429	A	Mur platre peint-Mur1	Centre Centre	Plâtre	Peinture	0,05 mg/cm <sup>2</sup>	Non dégradé	Inconnu
430	A	Mur platre peint-Mur1	Haut Droite	Plâtre	Peinture	0,03 mg/cm <sup>2</sup>	Non dégradé	Inconnu
431	A	Mur platre peint-Mur1	Haut Centre	Plâtre	Peinture	0,02 mg/cm <sup>2</sup>	Non dégradé	Inconnu
432	C	Mur platre peint-Mur1	Haut Centre	Plâtre	Peinture	0,02 mg/cm <sup>2</sup>	Non dégradé	Inconnu



N° de Mesure	Zone	Unité de diagnostic (UD)	Localisation de la mesure	Substrat	Revêtement	Valeurs ou constat visuel	Etat de conservation	Travaux envisagés
Tribunal grande instance - Rdc - Vol 24 (Salle d'audience)								
433	C	Mur platre peint-Mur1	Haut Droite	Plâtre	Peinture	0,03 mg/cm²	Non dégradé	Inconnu
434	C	Mur platre peint-Mur1	Centre Centre	Plâtre	Peinture	0,05 mg/cm²	Non dégradé	Inconnu
435	B	Mur platre peint-Mur1	Haut Droite	Plâtre	Peinture	0,03 mg/cm²	Non dégradé	Inconnu
436	B	Mur platre peint-Mur1	Bas Centre	Plâtre	Peinture	0,08 mg/cm²	Non dégradé	Inconnu
437	B	Mur platre peint-Mur1	Bas Droite	Plâtre	Peinture	0,08 mg/cm²	Non dégradé	Inconnu
477	C	Plinthes - tous murs (Plinthes-tous murs)-Plinthes-tous murs1	Bas Centre	Bois	Peinture	0,08 mg/cm²	Non dégradé	Inconnu
478	C	Plinthes - tous murs (Plinthes-tous murs)-Plinthes-tous murs1	Centre Centre	Bois	Peinture	0,05 mg/cm²	Non dégradé	Inconnu
479	C	Plinthes - tous murs (Plinthes-tous murs)-Plinthes-tous murs1	Haut Droite	Bois	Peinture	0,04 mg/cm²	Non dégradé	Inconnu
489	D	Porte bois peint (Dormant)-Po1	Bas Gauche	Bois	Peinture	0,07 mg/cm²	Non dégradé	Inconnu
490	D	Porte bois peint (Dormant)-Po1	Centre Centre	Bois	Peinture	0,05 mg/cm²	Non dégradé	Inconnu
491	D	Porte bois peint (Dormant)-Po1	Bas Gauche	Bois	Peinture	0,06 mg/cm²	Non dégradé	Inconnu
492	D	Porte bois peint (Ouvrant)-Po1	Haut Droite	Bois	Peinture	0,03 mg/cm²	Non dégradé	Inconnu
493	D	Porte bois peint (Ouvrant)-Po1	Centre Gauche	Bois	Peinture	0,04 mg/cm²	Non dégradé	Inconnu
494	D	Porte bois peint (Ouvrant)-Po1	Bas Gauche	Bois	Peinture	0,06 mg/cm²	Non dégradé	Inconnu
507	A	Porte bois peint (Dormant)-Po1	Haut Droite	Bois	Peinture	0,03 mg/cm²	Non dégradé	Inconnu
508	A	Porte bois peint (Dormant)-Po1	Haut Gauche	Bois	Peinture	0,02 mg/cm²	Non dégradé	Inconnu
509	A	Porte bois peint (Dormant)-Po1	Centre Gauche	Bois	Peinture	0,04 mg/cm²	Non dégradé	Inconnu
510	A	Porte bois peint (Ouvrant)-Po1	Bas Droite	Bois	Peinture	0,09 mg/cm²	Non dégradé	Inconnu
511	A	Porte bois peint (Ouvrant)-Po1	Bas Centre	Bois	Peinture	0,08 mg/cm²	Non dégradé	Inconnu
512	A	Porte bois peint (Ouvrant)-Po1	Centre Gauche	Bois	Peinture	0,04 mg/cm²	Non dégradé	Inconnu
577	C	Fenêtre PVC brut (Dormant)-Fe1	Centre Gauche	Pvc	Brut	Non mesuré	-	Inconnu



N° de Mesure	Zone	Unité de diagnostic (UD)	Localisation de la mesure	Substrat	Revêtement	Valeurs ou constat visuel	Etat de conservation	Travaux envisagés
-----------------	------	--------------------------	------------------------------	----------	------------	------------------------------	----------------------	-------------------

**Tribunal grande instance - Rdc - Vol 24 (Salle d'audience)**

578	C	Fenêtre PVC brut (Volet)-Fe1	Centre Centre	Pvc	Brut	Non mesuré	-	Inconnu
579	C	Fenêtre PVC brut (Ouvrant)-Fe1	Haut Droite	Pvc	Brut	Non mesuré	-	Inconnu
580	C	Fenêtre PVC brut (Dormant extérieur)-Fe1	Haut Droite	Pvc	Brut	Non mesuré	-	Inconnu
581	C	Fenêtre PVC brut (Ouvrant extérieur)-Fe1	Centre Droite	Pvc	Brut	Non mesuré	-	Inconnu
620	C	Allège (Allège)-Allège1	Centre Gauche	Plâtre	Peinture	0,06 mg/cm²	Non dégradé	Inconnu
621	C	Allège (Allège)-Allège1	Haut Gauche	Plâtre	Peinture	0,68 mg/cm²	Non dégradé	Inconnu
630	C	Embrasure (Embrasure)-Embrasure1	Centre Gauche	Métal	Peinture	0,05 mg/cm²	Non dégradé	Inconnu
631	C	Embrasure (Embrasure)-Embrasure1	Centre Gauche	Métal	Peinture	0,74 mg/cm²	Non dégradé	Inconnu

Nombre total d'unités de Diagnostic : 10

N° de Mesure	Zone	Unité de diagnostic (UD)	Localisation de la mesure	Substrat	Revêtement	Valeurs ou constat visuel	Etat de conservation	Travaux envisagés
-----------------	------	--------------------------	------------------------------	----------	------------	------------------------------	----------------------	-------------------

**Tribunal grande instance - Rdc - Vol 25 (Sas 7)**

582	A	Mur platre peint-Mur1	Centre Gauche	Plâtre	Peinture	0,03 mg/cm²	Non dégradé	Inconnu
583	A	Mur platre peint-Mur1	Centre Droite	Plâtre	Peinture	0,07 mg/cm²	Non dégradé	Inconnu
584	A	Mur platre peint-Mur1	Haut Droite	Plâtre	Peinture	0,03 mg/cm²	Non dégradé	Inconnu
585	D	Mur platre peint-Mur1	Haut Droite	Plâtre	Peinture	0,03 mg/cm²	Non dégradé	Inconnu
586	D	Mur platre peint-Mur1	Haut Centre	Plâtre	Peinture	0,02 mg/cm²	Non dégradé	Inconnu
587	D	Mur platre peint-Mur1	Centre Gauche	Plâtre	Peinture	0,07 mg/cm²	Non dégradé	Inconnu
588	B	Mur platre peint-Mur1	Centre Gauche	Plâtre	Peinture	0,09 mg/cm²	Non dégradé	Inconnu
589	B	Mur platre peint-Mur1	Haut Centre	Plâtre	Peinture	0,06 mg/cm²	Non dégradé	Inconnu
590	B	Mur platre peint-Mur1	Centre Centre	Plâtre	Peinture	0,03 mg/cm²	Non dégradé	Inconnu
591	C	Mur platre peint-Mur1	Centre Droite	Plâtre	Peinture	0,04 mg/cm²	Non dégradé	Inconnu
592	C	Mur platre peint-Mur1	Bas Droite	Plâtre	Peinture	0,05 mg/cm²	Non dégradé	Inconnu



Plomb

N° de Mesure	Zone	Unité de diagnostic (UD)	Localisation de la mesure	Substrat	Revêtement	Valeurs ou constat visuel	Etat de conservation	Travaux envisagés
Tribunal grande instance - Rdc - Vol 25 (Sas 7)								
593	C	Mur platre peint-Mur1	Bas Gauche	Plâtre	Peinture	0,03 mg/cm <sup>2</sup>	Non dégradé	Inconnu
594	H	Porte bois peint (Dormant)-Po1	Bas Droite	Bois	Peinture	0,05 mg/cm <sup>2</sup>	Non dégradé	Inconnu
595	H	Porte bois peint (Dormant)-Po1	Bas Centre	Bois	Peinture	0,02 mg/cm <sup>2</sup>	Non dégradé	Inconnu
596	H	Porte bois peint (Dormant)-Po1	Bas Droite	Bois	Peinture	0,06 mg/cm <sup>2</sup>	Non dégradé	Inconnu
597	H	Porte bois peint (Ouvrant)-Po1	Haut Gauche	Bois	Peinture	0,04 mg/cm <sup>2</sup>	Non dégradé	Inconnu
598	H	Porte bois peint (Ouvrant)-Po1	Haut Gauche	Bois	Peinture	0,01 mg/cm <sup>2</sup>	Non dégradé	Inconnu
599	H	Porte bois peint (Ouvrant)-Po1	Bas Centre	Bois	Peinture	0,06 mg/cm <sup>2</sup>	Non dégradé	Inconnu
600	H	Mur platre peint-Mur1	Haut Droite	Plâtre	Peinture	0,02 mg/cm <sup>2</sup>	Non dégradé	Inconnu
601	H	Mur platre peint-Mur1	Haut Centre	Plâtre	Peinture	0,09 mg/cm <sup>2</sup>	Non dégradé	Inconnu
602	H	Mur platre peint-Mur1	Centre Droite	Plâtre	Peinture	0,07 mg/cm <sup>2</sup>	Non dégradé	Inconnu
603	E	Mur platre peint-Mur1	Haut Centre	Plâtre	Peinture	0,07 mg/cm <sup>2</sup>	Non dégradé	Inconnu
604	E	Mur platre peint-Mur1	Haut Centre	Plâtre	Peinture	0,09 mg/cm <sup>2</sup>	Non dégradé	Inconnu
605	E	Mur platre peint-Mur1	Centre Centre	Plâtre	Peinture	0,08 mg/cm <sup>2</sup>	Non dégradé	Inconnu
606	G	Mur platre peint-Mur1	Haut Centre	Plâtre	Peinture	0,01 mg/cm <sup>2</sup>	Non dégradé	Inconnu
607	G	Mur platre peint-Mur1	Centre Centre	Plâtre	Peinture	0,04 mg/cm <sup>2</sup>	Non dégradé	Inconnu
608	G	Mur platre peint-Mur1	Haut Centre	Plâtre	Peinture	0,05 mg/cm <sup>2</sup>	Non dégradé	Inconnu
609	F	Mur platre peint-Mur1	Haut Centre	Plâtre	Peinture	0,02 mg/cm <sup>2</sup>	Non dégradé	Inconnu
610	F	Mur platre peint-Mur1	Haut Droite	Plâtre	Peinture	0,07 mg/cm <sup>2</sup>	Non dégradé	Inconnu
611	F	Mur platre peint-Mur1	Bas Gauche	Plâtre	Peinture	0,09 mg/cm <sup>2</sup>	Non dégradé	Inconnu
612	B	Plinthes - tous murs (Plinthes-tous murs)-Plinthes-tous murs1	Bas Centre	Bois	Peinture	0,02 mg/cm <sup>2</sup>	Non dégradé	Inconnu
613	B	Plinthes - tous murs (Plinthes-tous murs)-Plinthes-tous murs1	Bas Gauche	Bois	Peinture	0,01 mg/cm <sup>2</sup>	Non dégradé	Inconnu



N° de Mesure	Zone	Unité de diagnostic (UD)	Localisation de la mesure	Substrat	Revêtement	Valeurs ou constat visuel	Etat de conservation	Travaux envisagés
Tribunal grande instance - Rdc - Vol 25 (Sas 7)								
614	B	Plinthes - tous murs (Plinthes-tous murs)-Plinthes-tous murs1	Haut Centre	Bois	Peinture	0,03 mg/cm <sup>2</sup>	Non dégradé	Inconnu
615	C	Fenêtre PVC brut (Dormant)-Fe1	Haut Droite	Pvc	Brut	Non mesuré	-	Inconnu
616	C	Fenêtre PVC brut (Volet)-Fe1	Haut Gauche	Pvc	Brut	Non mesuré	-	Inconnu
617	C	Fenêtre PVC brut (Ouvrant)-Fe1	Bas Droite	Pvc	Brut	Non mesuré	-	Inconnu
618	C	Fenêtre PVC brut (Dormant extérieur)-Fe1	Centre Centre	Pvc	Brut	Non mesuré	-	Inconnu
619	C	Fenêtre PVC brut (Ouvrant extérieur)-Fe1	Bas Gauche	Pvc	Brut	Non mesuré	-	Inconnu
622	C	Allège (Allège)-Allège1	Bas Droite	Plâtre	Peinture	0,68 mg/cm <sup>2</sup>	Non dégradé	Inconnu
623	C	Allège (Allège)-Allège1	Centre Centre	Plâtre	Peinture	0,07 mg/cm <sup>2</sup>	Non dégradé	Inconnu
632	C	Embrasure (Embrasure)-Embrasure1	Bas Centre	Métal	Peinture	0,72 mg/cm <sup>2</sup>	Non dégradé	Inconnu
633	C	Embrasure (Embrasure)-Embrasure1	Haut Droite	Métal	Peinture	0,05 mg/cm <sup>2</sup>	Non dégradé	Inconnu
640	B	Escalier droit béton peint (Marche)-Ed1	Bas Centre	Béton	Peinture	0,08 mg/cm <sup>2</sup>	Non dégradé	Inconnu
641	B	Escalier droit béton peint (Marche)-Ed1	Centre Gauche	Béton	Peinture	0,04 mg/cm <sup>2</sup>	Non dégradé	Inconnu
642	B	Escalier droit béton peint (Marche)-Ed1	Bas Centre	Béton	Peinture	0,08 mg/cm <sup>2</sup>	Non dégradé	Inconnu
643	B	Escalier droit béton peint (Contre marche)-Ed1	Haut Droite	Béton	Peinture	0,03 mg/cm <sup>2</sup>	Non dégradé	Inconnu
644	B	Escalier droit béton peint (Contre marche)-Ed1	Bas Gauche	Béton	Peinture	0,07 mg/cm <sup>2</sup>	Non dégradé	Inconnu
645	B	Escalier droit béton peint (Contre marche)-Ed1	Haut Centre	Béton	Peinture	0,03 mg/cm <sup>2</sup>	Non dégradé	Inconnu
682	B	Rambardes (Rambardes )-Rambardes1	Haut Gauche	Métal	Peinture	0,02 mg/cm <sup>2</sup>	Etat d'usage	Inconnu
683	B	Rambardes (Rambardes )-Rambardes1	Bas Droite	Métal	Peinture	0,09 mg/cm <sup>2</sup>	Etat d'usage	Inconnu
684	B	Rambardes (Rambardes )-Rambardes1	Centre Droite	Métal	Peinture	0,06 mg/cm <sup>2</sup>	Etat d'usage	Inconnu

Nombre total d'unités de Diagnostic : 15

N° de Mesure	Zone	Unité de diagnostic (UD)	Localisation de la mesure	Substrat	Revêtement	Valeurs ou constat visuel	Etat de conservation	Travaux envisagés
-----------------	------	--------------------------	------------------------------	----------	------------	------------------------------	----------------------	-------------------

Tribunal grande instance - Rdc - Vol 26 (Chambre de conseil)



N° de Mesure	Zone	Unité de diagnostic (UD)	Localisation de la mesure	Substrat	Revêtement	Valeurs ou constat visuel	Etat de conservation	Travaux envisagés
Tribunal grande instance - Rdc - Vol 26 (Chambre de conseil)								
402	H	Mur platre peint-Mur1	Centre Droite	Plâtre	Peinture	0,05 mg/cm <sup>2</sup>	Non dégradé	Inconnu
403	H	Mur platre peint-Mur1	Bas Centre	Plâtre	Peinture	0,08 mg/cm <sup>2</sup>	Non dégradé	Inconnu
404	H	Mur platre peint-Mur1	Centre Droite	Plâtre	Peinture	0,06 mg/cm <sup>2</sup>	Non dégradé	Inconnu
405	A	Mur platre peint-Mur1	Centre Gauche	Plâtre	Peinture	0,04 mg/cm <sup>2</sup>	Non dégradé	Inconnu
406	A	Mur platre peint-Mur1	Haut Centre	Plâtre	Peinture	0,02 mg/cm <sup>2</sup>	Non dégradé	Inconnu
407	A	Mur platre peint-Mur1	Haut Centre	Plâtre	Peinture	0,02 mg/cm <sup>2</sup>	Non dégradé	Inconnu
408	B	Mur platre peint-Mur1	Bas Centre	Plâtre	Peinture	0,08 mg/cm <sup>2</sup>	Non dégradé	Inconnu
409	B	Mur platre peint-Mur1	Centre Droite	Plâtre	Peinture	0,06 mg/cm <sup>2</sup>	Non dégradé	Inconnu
410	B	Mur platre peint-Mur1	Bas Droite	Plâtre	Peinture	0,09 mg/cm <sup>2</sup>	Non dégradé	Inconnu
411	C	Mur platre peint-Mur1	Bas Gauche	Plâtre	Peinture	0,07 mg/cm <sup>2</sup>	Non dégradé	Inconnu
412	C	Mur platre peint-Mur1	Haut Droite	Plâtre	Peinture	0,03 mg/cm <sup>2</sup>	Non dégradé	Inconnu
413	C	Mur platre peint-Mur1	Haut Gauche	Plâtre	Peinture	0,01 mg/cm <sup>2</sup>	Non dégradé	Inconnu
414	D	Mur platre peint-Mur1	Centre Gauche	Plâtre	Peinture	0,04 mg/cm <sup>2</sup>	Non dégradé	Inconnu
415	D	Mur platre peint-Mur1	Haut Centre	Plâtre	Peinture	0,02 mg/cm <sup>2</sup>	Non dégradé	Inconnu
416	D	Mur platre peint-Mur1	Bas Gauche	Plâtre	Peinture	0,07 mg/cm <sup>2</sup>	Non dégradé	Inconnu
417	E	Mur platre peint-Mur1	Bas Gauche	Plâtre	Peinture	0,07 mg/cm <sup>2</sup>	Non dégradé	Inconnu
418	E	Mur platre peint-Mur1	Haut Centre	Plâtre	Peinture	0,03 mg/cm <sup>2</sup>	Non dégradé	Inconnu
419	E	Mur platre peint-Mur1	Haut Gauche	Plâtre	Peinture	0,01 mg/cm <sup>2</sup>	Non dégradé	Inconnu
420	F	Mur platre peint-Mur1	Haut Centre	Plâtre	Peinture	0,02 mg/cm <sup>2</sup>	Non dégradé	Inconnu
421	F	Mur platre peint-Mur1	Bas Gauche	Plâtre	Peinture	0,07 mg/cm <sup>2</sup>	Non dégradé	Inconnu
422	F	Mur platre peint-Mur1	Bas Droite	Plâtre	Peinture	0,09 mg/cm <sup>2</sup>	Non dégradé	Inconnu
423	G	Mur platre peint-Mur1	Haut Gauche	Plâtre	Peinture	0,02 mg/cm <sup>2</sup>	Non dégradé	Inconnu
424	G	Mur platre peint-Mur1	Centre Droite	Plâtre	Peinture	0,05 mg/cm <sup>2</sup>	Non dégradé	Inconnu





N° de Mesure	Zone	Unité de diagnostic (UD)	Localisation de la mesure	Substrat	Revêtement	Valeurs ou constat visuel	Etat de conservation	Travaux envisagés
Tribunal grande instance - Rdc - Vol 26 (Chambre de conseil)								
425	G	Mur platre peint-Mur1	Bas Centre	Plâtre	Peinture	0,08 mg/cm²	Non dégradé	Inconnu
480	G	Plinthes - tous murs (Plinthes-tous murs)-Plinthes-tous murs1	Bas Gauche	Bois	Peinture	0,06 mg/cm²	Non dégradé	Inconnu
481	G	Plinthes - tous murs (Plinthes-tous murs)-Plinthes-tous murs1	Haut Droite	Bois	Peinture	0,03 mg/cm²	Non dégradé	Inconnu
482	G	Plinthes - tous murs (Plinthes-tous murs)-Plinthes-tous murs1	Bas Centre	Bois	Peinture	0,07 mg/cm²	Non dégradé	Inconnu
495	E	Porte bois peint (Dormant)-Po1	Centre Gauche	Bois	Peinture	0,04 mg/cm²	Non dégradé	Inconnu
496	E	Porte bois peint (Dormant)-Po1	Centre Centre	Bois	Peinture	0,05 mg/cm²	Non dégradé	Inconnu
497	E	Porte bois peint (Dormant)-Po1	Haut Gauche	Bois	Peinture	0,01 mg/cm²	Non dégradé	Inconnu
498	E	Porte bois peint (Ouvrant)-Po1	Haut Droite	Bois	Peinture	0,03 mg/cm²	Non dégradé	Inconnu
499	E	Porte bois peint (Ouvrant)-Po1	Centre Droite	Bois	Peinture	0,06 mg/cm²	Non dégradé	Inconnu
500	E	Porte bois peint (Ouvrant)-Po1	Bas Centre	Bois	Peinture	0,07 mg/cm²	Non dégradé	Inconnu
572	H	Fenêtre PVC brut (Dormant)-Fe1	Haut Gauche	Pvc	Brut	Non mesuré	-	Inconnu
573	H	Fenêtre PVC brut (Volet)-Fe1	Bas Gauche	Pvc	Brut	Non mesuré	-	Inconnu
574	H	Fenêtre PVC brut (Ouvrant)-Fe1	Bas Gauche	Pvc	Brut	Non mesuré	-	Inconnu
575	H	Fenêtre PVC brut (Dormant extérieur)-Fe1	Haut Centre	Pvc	Brut	Non mesuré	-	Inconnu
576	H	Fenêtre PVC brut (Ouvrant extérieur)-Fe1	Haut Droite	Pvc	Brut	Non mesuré	-	Inconnu
628	H	Allège (Allège)-Allège1	Haut Droite	Plâtre	Peinture	0,74 mg/cm²	Non dégradé	Inconnu
629	H	Allège (Allège)-Allège1	Centre Gauche	Plâtre	Peinture	0,04 mg/cm²	Non dégradé	Inconnu
634	H	Embrasure (Embrasure)-Embrasure1	Centre Gauche	Métal	Peinture	0,88 mg/cm²	Non dégradé	Inconnu
635	H	Embrasure (Embrasure)-Embrasure1	Haut Droite	Métal	Peinture	0,05 mg/cm²	Non dégradé	Inconnu
Nombre total d'unités de Diagnostic :		13						

N° de Mesure	Zone	Unité de diagnostic (UD)	Localisation de la mesure	Substrat	Revêtement	Valeurs ou constat visuel	Etat de conservation	Travaux envisagés
<b>Tribunal grande instance - Rdc - Vol 8 (Sas 3)</b>								
646	B	Escalier tournant béton peint (Contre marche)-Et1	Haut Droite	Béton	Peinture	0,03 mg/cm <sup>2</sup>	Non dégradé	Inconnu
647	B	Escalier tournant béton peint (Contre marche)-Et1	Centre Gauche	Béton	Peinture	0,04 mg/cm <sup>2</sup>	Non dégradé	Inconnu
648	B	Escalier tournant béton peint (Contre marche)-Et1	Centre Droite	Béton	Peinture	0,06 mg/cm <sup>2</sup>	Non dégradé	Inconnu
649	B	Escalier tournant béton peint (Marche)-Et1	Centre Centre	Béton	Peinture	0,05 mg/cm <sup>2</sup>	Non dégradé	Inconnu
650	B	Escalier tournant béton peint (Marche)-Et1	Centre Gauche	Béton	Peinture	0,04 mg/cm <sup>2</sup>	Non dégradé	Inconnu
651	B	Escalier tournant béton peint (Marche)-Et1	Haut Droite	Béton	Peinture	0,03 mg/cm <sup>2</sup>	Non dégradé	Inconnu
676	B	Rambardes (Rambardes )-Rambardes1	Haut Gauche	Métal	Peinture	0,01 mg/cm <sup>2</sup>	Etat d'usage	Inconnu
677	B	Rambardes (Rambardes )-Rambardes1	Centre Centre	Métal	Peinture	0,05 mg/cm <sup>2</sup>	Etat d'usage	Inconnu
678	B	Rambardes (Rambardes )-Rambardes1	Bas Gauche	Métal	Peinture	0,07 mg/cm <sup>2</sup>	Etat d'usage	Inconnu

Nombre total d'unités de Diagnostic : 2

N° de Mesure	Zone	Unité de diagnostic (UD)	Localisation de la mesure	Substrat	Revêtement	Valeurs ou constat visuel	Etat de conservation	Travaux envisagés
<b>Tribunal grande instance - Rdc - Vol 9 (Sas 4)</b>								
177	B	Mur platre peint-Mur1	Bas Gauche	Plâtre	Peinture	0,07 mg/cm <sup>2</sup>	Non dégradé	Inconnu
178	B	Mur platre peint-Mur1	Bas Centre	Plâtre	Peinture	0,07 mg/cm <sup>2</sup>	Non dégradé	Inconnu
179	B	Mur platre peint-Mur1	Centre Centre	Plâtre	Peinture	0,05 mg/cm <sup>2</sup>	Non dégradé	Inconnu
180	C	Mur platre peint-Mur1	Haut Droite	Plâtre	Peinture	0,03 mg/cm <sup>2</sup>	Non dégradé	Inconnu
181	C	Mur platre peint-Mur1	Centre Centre	Plâtre	Peinture	0,05 mg/cm <sup>2</sup>	Non dégradé	Inconnu
182	C	Mur platre peint-Mur1	Centre Droite	Plâtre	Peinture	0,06 mg/cm <sup>2</sup>	Non dégradé	Inconnu
183	D	Mur platre peint-Mur1	Centre Droite	Plâtre	Peinture	0,06 mg/cm <sup>2</sup>	Non dégradé	Inconnu
184	D	Mur platre peint-Mur1	Bas Centre	Plâtre	Peinture	0,07 mg/cm <sup>2</sup>	Non dégradé	Inconnu
185	D	Mur platre peint-Mur1	Centre Gauche	Plâtre	Peinture	0,04 mg/cm <sup>2</sup>	Non dégradé	Inconnu
186	A	Mur platre peint-Mur1	Centre Droite	Plâtre	Peinture	0,06 mg/cm <sup>2</sup>	Non dégradé	Inconnu



Plomb

N° de Mesure	Zone	Unité de diagnostic (UD)	Localisation de la mesure	Substrat	Revêtement	Valeurs ou constat visuel	Etat de conservation	Travaux envisagés
Tribunal grande instance - Rdc - Vol 9 (Sas 4)								
187	A	Mur platre peint-Mur1	Haut Centre	Plâtre	Peinture	0,03 mg/cm²	Non dégradé	Inconnu
188	A	Mur platre peint-Mur1	Centre Gauche	Plâtre	Peinture	0,04 mg/cm²	Non dégradé	Inconnu
438	C	Plinthes - tous murs (Plinthes-tous murs)-Plinthes-tous murs1	Centre Gauche	Bois	Peinture	0,04 mg/cm²	Non dégradé	Inconnu
439	C	Plinthes - tous murs (Plinthes-tous murs)-Plinthes-tous murs1	Haut Droite	Bois	Peinture	0,03 mg/cm²	Non dégradé	Inconnu
440	C	Plinthes - tous murs (Plinthes-tous murs)-Plinthes-tous murs1	Haut Centre	Bois	Peinture	0,03 mg/cm²	Non dégradé	Inconnu
543	A	Porte bois peint (Dormant)-Po1	Haut Gauche	Bois	Peinture	0,01 mg/cm²	Non dégradé	Inconnu
544	A	Porte bois peint (Dormant)-Po1	Haut Droite	Bois	Peinture	0,03 mg/cm²	Non dégradé	Inconnu
545	A	Porte bois peint (Dormant)-Po1	Centre Droite	Bois	Peinture	0,06 mg/cm²	Non dégradé	Inconnu
546	A	Porte bois peint (Ouvrant)-Po1	Centre Droite	Bois	Peinture	0,06 mg/cm²	Non dégradé	Inconnu
547	A	Porte bois peint (Ouvrant)-Po1	Bas Droite	Bois	Peinture	0,09 mg/cm²	Non dégradé	Inconnu
548	A	Porte bois peint (Ouvrant)-Po1	Centre Droite	Bois	Peinture	0,06 mg/cm²	Non dégradé	Inconnu
567	C	Fenêtre PVC brut (Dormant)-Fe1	Bas Centre	Pvc	Brut	Non mesuré	-	Inconnu
568	C	Fenêtre PVC brut (Volet)-Fe1	Bas Droite	Pvc	Brut	Non mesuré	-	Inconnu
569	C	Fenêtre PVC brut (Ouvrant)-Fe1	Bas Droite	Pvc	Brut	Non mesuré	-	Inconnu
570	C	Fenêtre PVC brut (Dormant extérieur)-Fe1	Bas Gauche	Pvc	Brut	Non mesuré	-	Inconnu
571	C	Fenêtre PVC brut (Ouvrant extérieur)-Fe1	Centre Centre	Pvc	Brut	Non mesuré	-	Inconnu
626	C	Embrasure (Embrasure)-Embrasure1	Haut Gauche	Métal	Peinture	0,06 mg/cm²	Non dégradé	Inconnu
627	C	Embrasure (Embrasure)-Embrasure1	Centre Droite	Métal	Peinture	0,86 mg/cm²	Non dégradé	Inconnu
636	C	Allège (Allège)-Allège1	Centre Gauche	Plâtre	Peinture	0,05 mg/cm²	Non dégradé	Inconnu
637	C	Allège (Allège)-Allège1	Bas Gauche	Plâtre	Peinture	0,72 mg/cm²	Non dégradé	Inconnu

Nombre total d'unités de Diagnostic : 9

N° de Mesure	Zone	Unité de diagnostic (UD)	Localisation de la mesure	Substrat	Revêtement	Valeurs ou constat visuel	Etat de conservation	Travaux envisagés
-----------------	------	--------------------------	------------------------------	----------	------------	------------------------------	----------------------	-------------------

**Tribunal grande instance - sous sol - Vol 1 (Entrée)**

51	C	Mur ciment peint-Mur1	Haut Gauche	Ciment	Peinture	0,01 mg/cm <sup>2</sup>	Non dégradé	Inconnu
52	C	Mur ciment peint-Mur1	Bas Droite	Ciment	Peinture	0,08 mg/cm <sup>2</sup>	Non dégradé	Inconnu
53	C	Mur ciment peint-Mur1	Haut Centre	Ciment	Peinture	0,02 mg/cm <sup>2</sup>	Non dégradé	Inconnu

Nombre total d'unités de Diagnostic : 1

N° de Mesure	Zone	Unité de diagnostic (UD)	Localisation de la mesure	Substrat	Revêtement	Valeurs ou constat visuel	Etat de conservation	Travaux envisagés
-----------------	------	--------------------------	------------------------------	----------	------------	------------------------------	----------------------	-------------------

**Tribunal grande instance - sous sol - Vol 2 (Parking)**

3	A	Mur ciment peint-Mur1	Bas Centre	Ciment	Peinture	0,08 mg/cm <sup>2</sup>	Non dégradé	Inconnu
4	A	Mur ciment peint-Mur1	Haut Droite	Ciment	Peinture	0,03 mg/cm <sup>2</sup>	Non dégradé	Inconnu
5	A	Mur ciment peint-Mur1	Bas Centre	Ciment	Peinture	0,07 mg/cm <sup>2</sup>	Non dégradé	Inconnu
6	B	Mur ciment peint-Mur1	Haut Droite	Ciment	Peinture	0,03 mg/cm <sup>2</sup>	Non dégradé	Inconnu
7	B	Mur ciment peint-Mur1	Centre Centre	Ciment	Peinture	0,05 mg/cm <sup>2</sup>	Non dégradé	Inconnu
8	B	Mur ciment peint-Mur1	Haut Centre	Ciment	Peinture	0,02 mg/cm <sup>2</sup>	Non dégradé	Inconnu
9	T	Mur ciment peint-Mur1	Centre Centre	Ciment	Peinture	0,05 mg/cm <sup>2</sup>	Non dégradé	Inconnu
10	T	Mur ciment peint-Mur1	Centre Centre	Ciment	Peinture	0,05 mg/cm <sup>2</sup>	Non dégradé	Inconnu
11	T	Mur ciment peint-Mur1	Centre Droite	Ciment	Peinture	0,06 mg/cm <sup>2</sup>	Non dégradé	Inconnu
12	S	Mur ciment peint-Mur1	Bas Centre	Ciment	Peinture	0,08 mg/cm <sup>2</sup>	Non dégradé	Inconnu
13	S	Mur ciment peint-Mur1	Centre Droite	Ciment	Peinture	0,05 mg/cm <sup>2</sup>	Non dégradé	Inconnu
14	S	Mur ciment peint-Mur1	Haut Centre	Ciment	Peinture	0,02 mg/cm <sup>2</sup>	Non dégradé	Inconnu
15	R	Mur ciment peint-Mur1	Haut Centre	Ciment	Peinture	0,02 mg/cm <sup>2</sup>	Non dégradé	Inconnu
16	R	Mur ciment peint-Mur1	Haut Droite	Ciment	Peinture	0,03 mg/cm <sup>2</sup>	Non dégradé	Inconnu
17	R	Mur ciment peint-Mur1	Centre Gauche	Ciment	Peinture	0,04 mg/cm <sup>2</sup>	Non dégradé	Inconnu
18	Q	Mur ciment peint-Mur1	Centre Droite	Ciment	Peinture	0,06 mg/cm <sup>2</sup>	Non dégradé	Inconnu

N° de Mesure	Zone	Unité de diagnostic (UD)	Localisation de la mesure	Substrat	Revêtement	Valeurs ou constat visuel	Etat de conservation	Travaux envisagés
Tribunal grande instance - sous sol - Vol 2 (Parking)								
19	Q	Mur ciment peint-Mur1	Haut Gauche	Ciment	Peinture	0,01 mg/cm <sup>2</sup>	Non dégradé	Inconnu
20	Q	Mur ciment peint-Mur1	Centre Centre	Ciment	Peinture	0,05 mg/cm <sup>2</sup>	Non dégradé	Inconnu
21	P	Mur ciment peint-Mur1	Centre Centre	Ciment	Peinture	0,05 mg/cm <sup>2</sup>	Non dégradé	Inconnu
22	P	Mur ciment peint-Mur1	Haut Droite	Ciment	Peinture	0,03 mg/cm <sup>2</sup>	Non dégradé	Inconnu
23	P	Mur ciment peint-Mur1	Centre Centre	Ciment	Peinture	0,05 mg/cm <sup>2</sup>	Non dégradé	Inconnu
24	O	Mur ciment peint-Mur1	Haut Gauche	Ciment	Peinture	0,01 mg/cm <sup>2</sup>	Non dégradé	Inconnu
25	O	Mur ciment peint-Mur1	Centre Gauche	Ciment	Peinture	0,04 mg/cm <sup>2</sup>	Non dégradé	Inconnu
26	O	Mur ciment peint-Mur1	Haut Gauche	Ciment	Peinture	0,02 mg/cm <sup>2</sup>	Non dégradé	Inconnu
27	N	Mur ciment peint-Mur1	Centre Gauche	Ciment	Peinture	0,04 mg/cm <sup>2</sup>	Non dégradé	Inconnu
28	N	Mur ciment peint-Mur1	Haut Centre	Ciment	Peinture	0,02 mg/cm <sup>2</sup>	Non dégradé	Inconnu
29	N	Mur ciment peint-Mur1	Centre Centre	Ciment	Peinture	0,05 mg/cm <sup>2</sup>	Non dégradé	Inconnu
30	M	Mur ciment peint-Mur1	Haut Centre	Ciment	Peinture	0,02 mg/cm <sup>2</sup>	Non dégradé	Inconnu
31	M	Mur ciment peint-Mur1	Bas Gauche	Ciment	Peinture	0,07 mg/cm <sup>2</sup>	Non dégradé	Inconnu
32	M	Mur ciment peint-Mur1	Bas Centre	Ciment	Peinture	0,08 mg/cm <sup>2</sup>	Non dégradé	Inconnu
33	L	Mur ciment peint-Mur1	Haut Gauche	Ciment	Peinture	0,02 mg/cm <sup>2</sup>	Non dégradé	Inconnu
34	L	Mur ciment peint-Mur1	Centre Gauche	Ciment	Peinture	0,04 mg/cm <sup>2</sup>	Non dégradé	Inconnu
35	L	Mur ciment peint-Mur1	Centre Droite	Ciment	Peinture	0,06 mg/cm <sup>2</sup>	Non dégradé	Inconnu
36	J	Mur ciment peint-Mur1	Centre Droite	Ciment	Peinture	0,06 mg/cm <sup>2</sup>	Non dégradé	Inconnu
37	J	Mur ciment peint-Mur1	Bas Centre	Ciment	Peinture	0,08 mg/cm <sup>2</sup>	Non dégradé	Inconnu
38	J	Mur ciment peint-Mur1	Centre Droite	Ciment	Peinture	0,06 mg/cm <sup>2</sup>	Non dégradé	Inconnu
39	K	Mur ciment peint-Mur1	Haut Gauche	Ciment	Peinture	0,02 mg/cm <sup>2</sup>	Non dégradé	Inconnu
40	K	Mur ciment peint-Mur1	Centre Gauche	Ciment	Peinture	0,04 mg/cm <sup>2</sup>	Non dégradé	Inconnu
41	K	Mur ciment peint-Mur1	Centre Droite	Ciment	Peinture	0,06 mg/cm <sup>2</sup>	Non dégradé	Inconnu

N° de Mesure	Zone	Unité de diagnostic (UD)	Localisation de la mesure	Substrat	Revêtement	Valeurs ou constat visuel	Etat de conservation	Travaux envisagés
Tribunal grande instance - sous sol - Vol 2 (Parking)								
42	I	Mur ciment peint-Mur1	Centre Droite	Ciment	Peinture	0,06 mg/cm <sup>2</sup>	Non dégradé	Inconnu
43	I	Mur ciment peint-Mur1	Bas Droite	Ciment	Peinture	0,09 mg/cm <sup>2</sup>	Non dégradé	Inconnu
44	I	Mur ciment peint-Mur1	Centre Droite	Ciment	Peinture	0,05 mg/cm <sup>2</sup>	Non dégradé	Inconnu
45	H	Mur ciment peint-Mur1	Centre Droite	Ciment	Peinture	0,06 mg/cm <sup>2</sup>	Non dégradé	Inconnu
46	H	Mur ciment peint-Mur1	Haut Gauche	Ciment	Peinture	0,02 mg/cm <sup>2</sup>	Non dégradé	Inconnu
47	H	Mur ciment peint-Mur1	Haut Gauche	Ciment	Peinture	0,01 mg/cm <sup>2</sup>	Non dégradé	Inconnu
48	G	Mur ciment peint-Mur1	Haut Centre	Ciment	Peinture	0,02 mg/cm <sup>2</sup>	Non dégradé	Inconnu
49	G	Mur ciment peint-Mur1	Centre Gauche	Ciment	Peinture	0,04 mg/cm <sup>2</sup>	Non dégradé	Inconnu
50	G	Mur ciment peint-Mur1	Bas Centre	Ciment	Peinture	0,08 mg/cm <sup>2</sup>	Non dégradé	Inconnu
111	Z	Poteaux (Poteaux)-Poteaux1	Haut Centre	Béton	Peinture	0,02 mg/cm <sup>2</sup>	Non dégradé	Inconnu
112	Z	Poteaux (Poteaux)-Poteaux1	Haut Centre	Béton	Peinture	0,33 mg/cm <sup>2</sup>	Non dégradé	Inconnu
113	D	Mur ciment peint-Mur1	Centre Gauche	Ciment	Peinture	0,04 mg/cm <sup>2</sup>	Non dégradé	Inconnu
114	D	Mur ciment peint-Mur1	Centre Gauche	Ciment	Peinture	0,04 mg/cm <sup>2</sup>	Non dégradé	Inconnu
115	D	Mur ciment peint-Mur1	Centre Centre	Ciment	Peinture	0,05 mg/cm <sup>2</sup>	Non dégradé	Inconnu
116	U	Poteaux (Poteaux)-Poteaux1	Haut Droite	Béton	Peinture	0,02 mg/cm <sup>2</sup>	Non dégradé	Inconnu
117	U	Poteaux (Poteaux)-Poteaux1	Bas Droite	Béton	Peinture	0,1 mg/cm <sup>2</sup>	Non dégradé	Inconnu
118	V	Poteaux (Poteaux)-Poteaux1	Bas Gauche	Béton	Peinture	0,03 mg/cm <sup>2</sup>	Non dégradé	Inconnu
119	V	Poteaux (Poteaux)-Poteaux1	Bas Gauche	Béton	Peinture	0,14 mg/cm <sup>2</sup>	Non dégradé	Inconnu
132	A1	Poteaux (Poteaux)-Poteaux1	Centre Droite	Béton	Peinture	0,06 mg/cm <sup>2</sup>	Non dégradé	Inconnu
133	A1	Poteaux (Poteaux)-Poteaux1	Haut Droite	Béton	Peinture	0,2 mg/cm <sup>2</sup>	Non dégradé	Inconnu
134	B1	Poteaux (Poteaux)-Poteaux1	Haut Centre	Béton	Peinture	0,16 mg/cm <sup>2</sup>	Non dégradé	Inconnu
135	B1	Poteaux (Poteaux)-Poteaux1	Haut Gauche	Béton	Peinture	0,08 mg/cm <sup>2</sup>	Non dégradé	Inconnu
142	J	Porte métal peint (Ouvrant)-Po1	Haut Droite	Métal	Peinture	0,03 mg/cm <sup>2</sup>	Non dégradé	Inconnu



Plomb

N° de Mesure	Zone	Unité de diagnostic (UD)	Localisation de la mesure	Substrat	Revêtement	Valeurs ou constat visuel	Etat de conservation	Travaux envisagés
Tribunal grande instance - sous sol - Vol 2 (Parking)								
143	J	Porte métal peint (Ouvrant)-Po1	Haut Gauche	Métal	Peinture	0,02 mg/cm <sup>2</sup>	Non dégradé	Inconnu
144	J	Porte métal peint (Ouvrant)-Po1	Centre Droite	Métal	Peinture	0,06 mg/cm <sup>2</sup>	Non dégradé	Inconnu
145	J	Porte métal peint (Dormant)-Po1	Centre Droite	Métal	Peinture	0,06 mg/cm <sup>2</sup>	Non dégradé	Inconnu
146	J	Porte métal peint (Dormant)-Po1	Centre Droite	Métal	Peinture	0,06 mg/cm <sup>2</sup>	Non dégradé	Inconnu
147	J	Porte métal peint (Dormant)-Po1	Centre Gauche	Métal	Peinture	0,05 mg/cm <sup>2</sup>	Non dégradé	Inconnu
148	W	Poteaux (Poteaux)-Poteaux1	Bas Gauche	Béton	Peinture	0,38 mg/cm <sup>2</sup>	Non dégradé	Inconnu
149	W	Poteaux (Poteaux)-Poteaux1	Centre Centre	Béton	Peinture	0,06 mg/cm <sup>2</sup>	Non dégradé	Inconnu
150	R	Porte métal peint (Ouvrant)-Po1	Bas Gauche	Métal	Peinture	0,07 mg/cm <sup>2</sup>	Non dégradé	Inconnu
151	R	Porte métal peint (Ouvrant)-Po1	Bas Gauche	Métal	Peinture	0,07 mg/cm <sup>2</sup>	Non dégradé	Inconnu
152	R	Porte métal peint (Ouvrant)-Po1	Centre Droite	Métal	Peinture	0,06 mg/cm <sup>2</sup>	Non dégradé	Inconnu
153	R	Porte métal peint (Dormant)-Po1	Centre Gauche	Métal	Peinture	0,04 mg/cm <sup>2</sup>	Non dégradé	Inconnu
154	R	Porte métal peint (Dormant)-Po1	Haut Gauche	Métal	Peinture	0,01 mg/cm <sup>2</sup>	Non dégradé	Inconnu
155	R	Porte métal peint (Dormant)-Po1	Bas Centre	Métal	Peinture	0,08 mg/cm <sup>2</sup>	Non dégradé	Inconnu
156	X	Poteaux (Poteaux)-Poteaux1	Centre Droite	Béton	Peinture	0,18 mg/cm <sup>2</sup>	Non dégradé	Inconnu
157	X	Poteaux (Poteaux)-Poteaux1	Haut Droite	Béton	Peinture	0,07 mg/cm <sup>2</sup>	Non dégradé	Inconnu
158	C1	Poteaux (Poteaux)-Poteaux1	Bas Droite	Béton	Peinture	0,05 mg/cm <sup>2</sup>	Non dégradé	Inconnu
159	C1	Poteaux (Poteaux)-Poteaux1	Haut Gauche	Béton	Peinture	0,45 mg/cm <sup>2</sup>	Non dégradé	Inconnu
169	Y	Poteaux (Poteaux)-Poteaux1	Bas Centre	Béton	Peinture	0,04 mg/cm <sup>2</sup>	Non dégradé	Inconnu
170	Y	Poteaux (Poteaux)-Poteaux1	Bas Gauche	Béton	Peinture	0,26 mg/cm <sup>2</sup>	Non dégradé	Inconnu

Nombre total d'unités de Diagnostic : 28

N° de Mesure	Zone	Unité de diagnostic (UD)	Localisation de la mesure	Substrat	Revêtement	Valeurs ou constat visuel	Etat de conservation	Travaux envisagés
-----------------	------	--------------------------	------------------------------	----------	------------	------------------------------	----------------------	-------------------

Tribunal grande instance - sous sol - Vol 3 (Sas 1)





Plomb

N° de Mesure	Zone	Unité de diagnostic (UD)	Localisation de la mesure	Substrat	Revêtement	Valeurs ou constat visuel	Etat de conservation	Travaux envisagés
Tribunal grande instance - sous sol - Vol 3 (Sas 1)								
78	B	Mur ciment peint-Mur1	Centre Gauche	Ciment	Peinture	0,04 mg/cm <sup>2</sup>	Non dégradé	Inconnu
79	B	Mur ciment peint-Mur1	Haut Gauche	Ciment	Peinture	0,01 mg/cm <sup>2</sup>	Non dégradé	Inconnu
80	B	Mur ciment peint-Mur1	Bas Centre	Ciment	Peinture	0,07 mg/cm <sup>2</sup>	Non dégradé	Inconnu
81	C	Mur ciment peint-Mur1	Centre Centre	Ciment	Peinture	0,05 mg/cm <sup>2</sup>	Non dégradé	Inconnu
82	C	Mur ciment peint-Mur1	Bas Gauche	Ciment	Peinture	0,07 mg/cm <sup>2</sup>	Non dégradé	Inconnu
83	C	Mur ciment peint-Mur1	Bas Gauche	Ciment	Peinture	0,07 mg/cm <sup>2</sup>	Non dégradé	Inconnu
84	D	Mur ciment peint-Mur1	Haut Droite	Ciment	Peinture	0,03 mg/cm <sup>2</sup>	Non dégradé	Inconnu
85	D	Mur ciment peint-Mur1	Bas Droite	Ciment	Peinture	0,09 mg/cm <sup>2</sup>	Non dégradé	Inconnu
86	D	Mur ciment peint-Mur1	Centre Gauche	Ciment	Peinture	0,04 mg/cm <sup>2</sup>	Non dégradé	Inconnu
87	A	Mur ciment peint-Mur1	Haut Gauche	Ciment	Peinture	0,01 mg/cm <sup>2</sup>	Non dégradé	Inconnu
88	A	Mur ciment peint-Mur1	Bas Centre	Ciment	Peinture	0,08 mg/cm <sup>2</sup>	Non dégradé	Inconnu
89	A	Mur ciment peint-Mur1	Bas Gauche	Ciment	Peinture	0,07 mg/cm <sup>2</sup>	Non dégradé	Inconnu
120	C	Escalier tournant béton peint (Contre marche)-Et1	Bas Droite	Béton	Peinture	0,08 mg/cm <sup>2</sup>	Non dégradé	Inconnu
121	C	Escalier tournant béton peint (Contre marche)-Et1	Haut Droite	Béton	Peinture	0,03 mg/cm <sup>2</sup>	Non dégradé	Inconnu
122	C	Escalier tournant béton peint (Contre marche)-Et1	Bas Centre	Béton	Peinture	0,08 mg/cm <sup>2</sup>	Non dégradé	Inconnu
123	C	Escalier tournant béton peint (Marche)-Et1	Haut Centre	Béton	Peinture	0,03 mg/cm <sup>2</sup>	Non dégradé	Inconnu
124	C	Escalier tournant béton peint (Marche)-Et1	Haut Gauche	Béton	Peinture	0,01 mg/cm <sup>2</sup>	Non dégradé	Inconnu
125	C	Escalier tournant béton peint (Marche)-Et1	Centre Centre	Béton	Peinture	0,05 mg/cm <sup>2</sup>	Non dégradé	Inconnu
126	B	Escalier tournant béton peint (Contre marche)-Et1	Bas Gauche	Béton	Peinture	0,07 mg/cm <sup>2</sup>	Non dégradé	Inconnu
127	B	Escalier tournant béton peint (Contre marche)-Et1	Centre Centre	Béton	Peinture	0,05 mg/cm <sup>2</sup>	Non dégradé	Inconnu
128	B	Escalier tournant béton peint (Contre marche)-Et1	Centre Droite	Béton	Peinture	0,06 mg/cm <sup>2</sup>	Non dégradé	Inconnu
129	B	Escalier tournant béton peint (Marche)-Et1	Haut Gauche	Béton	Peinture	0,02 mg/cm <sup>2</sup>	Non dégradé	Inconnu
130	B	Escalier tournant béton peint (Marche)-Et1	Haut Droite	Béton	Peinture	0,04 mg/cm <sup>2</sup>	Non dégradé	Inconnu

N° de Mesure	Zone	Unité de diagnostic (UD)	Localisation de la mesure	Substrat	Revêtement	Valeurs ou constat visuel	Etat de conservation	Travaux envisagés
Tribunal grande instance - sous sol - Vol 3 (Sas 1)								
131	B	Escalier tournant béton peint (Marche)-Et1	Centre Gauche	Béton	Peinture	0,04 mg/cm <sup>2</sup>	Non dégradé	Inconnu
166	B	Rambardes (Rambardes )-Rambardes1	Centre Gauche	Métal	Peinture	0,04 mg/cm <sup>2</sup>	Etat d'usage	Inconnu
167	B	Rambardes (Rambardes )-Rambardes1	Bas Gauche	Métal	Peinture	0,07 mg/cm <sup>2</sup>	Etat d'usage	Inconnu
168	B	Rambardes (Rambardes )-Rambardes1	Bas Centre	Métal	Peinture	0,08 mg/cm <sup>2</sup>	Etat d'usage	Inconnu

Nombre total d'unités de Diagnostic : 7

N° de Mesure	Zone	Unité de diagnostic (UD)	Localisation de la mesure	Substrat	Revêtement	Valeurs ou constat visuel	Etat de conservation	Travaux envisagés
Tribunal grande instance - sous sol - Vol 5 (Local technique 2)								
90	A	Mur ciment peint-Mur1	Bas Droite	Ciment	Peinture	0,09 mg/cm <sup>2</sup>	Non dégradé	Inconnu
91	A	Mur ciment peint-Mur1	Bas Centre	Ciment	Peinture	0,08 mg/cm <sup>2</sup>	Non dégradé	Inconnu
92	A	Mur ciment peint-Mur1	Haut Gauche	Ciment	Peinture	0,01 mg/cm <sup>2</sup>	Non dégradé	Inconnu
93	D	Mur ciment peint-Mur1	Centre Droite	Ciment	Peinture	0,06 mg/cm <sup>2</sup>	Non dégradé	Inconnu
94	D	Mur ciment peint-Mur1	Centre Centre	Ciment	Peinture	0,05 mg/cm <sup>2</sup>	Non dégradé	Inconnu
95	D	Mur ciment peint-Mur1	Bas Centre	Ciment	Peinture	0,08 mg/cm <sup>2</sup>	Non dégradé	Inconnu
96	C	Mur ciment peint-Mur1	Haut Gauche	Ciment	Peinture	0,02 mg/cm <sup>2</sup>	Non dégradé	Inconnu
97	C	Mur ciment peint-Mur1	Centre Gauche	Ciment	Peinture	0,04 mg/cm <sup>2</sup>	Non dégradé	Inconnu
98	C	Mur ciment peint-Mur1	Haut Centre	Ciment	Peinture	0,02 mg/cm <sup>2</sup>	Non dégradé	Inconnu
99	B	Mur ciment peint-Mur1	Centre Centre	Ciment	Peinture	0,05 mg/cm <sup>2</sup>	Non dégradé	Inconnu
100	B	Mur ciment peint-Mur1	Bas Droite	Ciment	Peinture	0,09 mg/cm <sup>2</sup>	Non dégradé	Inconnu
101	B	Mur ciment peint-Mur1	Haut Gauche	Ciment	Peinture	0,02 mg/cm <sup>2</sup>	Non dégradé	Inconnu
102	A	Plafond béton peint -Plafond1	Bas Centre	Béton	Peinture	0,07 mg/cm <sup>2</sup>	Non dégradé	Inconnu
103	A	Plafond béton peint -Plafond1	Haut Droite	Béton	Peinture	0,03 mg/cm <sup>2</sup>	Non dégradé	Inconnu
104	A	Plafond béton peint -Plafond1	Haut Centre	Béton	Peinture	0,02 mg/cm <sup>2</sup>	Non dégradé	Inconnu

**Plomb**

N° de Mesure	Zone	Unité de diagnostic (UD)	Localisation de la mesure	Substrat	Revêtement	Valeurs ou constat visuel	Etat de conservation	Travaux envisagés
-----------------	------	--------------------------	------------------------------	----------	------------	------------------------------	----------------------	-------------------

**Tribunal grande instance - sous sol - Vol 5 (Local technique 2)**

136	A	Porte métal peint (Ouvrant)-Po1	Haut Droite	Métal	Peinture	0,03 mg/cm <sup>2</sup>	Non dégradé	Inconnu
137	A	Porte métal peint (Ouvrant)-Po1	Centre Centre	Métal	Peinture	0,05 mg/cm <sup>2</sup>	Non dégradé	Inconnu
138	A	Porte métal peint (Ouvrant)-Po1	Centre Gauche	Métal	Peinture	0,04 mg/cm <sup>2</sup>	Non dégradé	Inconnu
139	A	Porte métal peint (Dormant)-Po1	Centre Gauche	Métal	Peinture	0,04 mg/cm <sup>2</sup>	Non dégradé	Inconnu
140	A	Porte métal peint (Dormant)-Po1	Bas Gauche	Métal	Peinture	0,07 mg/cm <sup>2</sup>	Non dégradé	Inconnu
141	A	Porte métal peint (Dormant)-Po1	Haut Droite	Métal	Peinture	0,03 mg/cm <sup>2</sup>	Non dégradé	Inconnu

**Nombre total d'unités de Diagnostic :** 6

N° de Mesure	Zone	Unité de diagnostic (UD)	Localisation de la mesure	Substrat	Revêtement	Valeurs ou constat visuel	Etat de conservation	Travaux envisagés
-----------------	------	--------------------------	------------------------------	----------	------------	------------------------------	----------------------	-------------------

**Tribunal grande instance - sous sol - Vol 6 (Sas 2)**

66	D	Mur ciment peint-Mur1	Bas Gauche	Ciment	Peinture	0,07 mg/cm <sup>2</sup>	Non dégradé	Inconnu
67	D	Mur ciment peint-Mur1	Haut Droite	Ciment	Peinture	0,03 mg/cm <sup>2</sup>	Non dégradé	Inconnu
68	D	Mur ciment peint-Mur1	Bas Droite	Ciment	Peinture	0,08 mg/cm <sup>2</sup>	Non dégradé	Inconnu
69	C	Mur ciment peint-Mur1	Haut Droite	Ciment	Peinture	0,04 mg/cm <sup>2</sup>	Non dégradé	Inconnu
70	C	Mur ciment peint-Mur1	Centre Gauche	Ciment	Peinture	0,04 mg/cm <sup>2</sup>	Non dégradé	Inconnu
71	C	Mur ciment peint-Mur1	Centre Centre	Ciment	Peinture	0,05 mg/cm <sup>2</sup>	Non dégradé	Inconnu
72	B	Mur ciment peint-Mur1	Haut Droite	Ciment	Peinture	0,04 mg/cm <sup>2</sup>	Non dégradé	Inconnu
73	B	Mur ciment peint-Mur1	Bas Centre	Ciment	Peinture	0,08 mg/cm <sup>2</sup>	Non dégradé	Inconnu
74	B	Mur ciment peint-Mur1	Haut Droite	Ciment	Peinture	0,03 mg/cm <sup>2</sup>	Non dégradé	Inconnu
75	A	Mur ciment peint-Mur1	Centre Centre	Ciment	Peinture	0,05 mg/cm <sup>2</sup>	Non dégradé	Inconnu
76	A	Mur ciment peint-Mur1	Haut Gauche	Ciment	Peinture	0,02 mg/cm <sup>2</sup>	Non dégradé	Inconnu
77	A	Mur ciment peint-Mur1	Haut Gauche	Ciment	Peinture	0,01 mg/cm <sup>2</sup>	Non dégradé	Inconnu
105	D	Plafond béton peint -Plafond1	Centre Gauche	Béton	Peinture	0,04 mg/cm <sup>2</sup>	Non dégradé	Inconnu



Plomb

N° de Mesure	Zone	Unité de diagnostic (UD)	Localisation de la mesure	Substrat	Revêtement	Valeurs ou constat visuel	Etat de conservation	Travaux envisagés
Tribunal grande instance - sous sol - Vol 6 (Sas 2)								
106	D	Plafond béton peint -Plafond1	Haut Centre	Béton	Peinture	0,02 mg/cm <sup>2</sup>	Non dégradé	Inconnu
107	D	Plafond béton peint -Plafond1	Centre Centre	Béton	Peinture	0,05 mg/cm <sup>2</sup>	Non dégradé	Inconnu
160	D	Porte métal peint (Ouvrant)-Po1	Bas Centre	Métal	Peinture	0,08 mg/cm <sup>2</sup>	Non dégradé	Inconnu
161	D	Porte métal peint (Ouvrant)-Po1	Bas Centre	Métal	Peinture	0,07 mg/cm <sup>2</sup>	Non dégradé	Inconnu
162	D	Porte métal peint (Ouvrant)-Po1	Haut Droite	Métal	Peinture	0,03 mg/cm <sup>2</sup>	Non dégradé	Inconnu
163	D	Porte métal peint (Dormant)-Po1	Centre Gauche	Métal	Peinture	0,05 mg/cm <sup>2</sup>	Non dégradé	Inconnu
164	D	Porte métal peint (Dormant)-Po1	Centre Centre	Métal	Peinture	0,05 mg/cm <sup>2</sup>	Non dégradé	Inconnu
165	D	Porte métal peint (Dormant)-Po1	Centre Gauche	Métal	Peinture	0,04 mg/cm <sup>2</sup>	Non dégradé	Inconnu

Nombre total d'unités de Diagnostic : 6

N° de Mesure	Zone	Unité de diagnostic (UD)	Localisation de la mesure	Substrat	Revêtement	Valeurs ou constat visuel	Etat de conservation	Travaux envisagés
Tribunal grande instance - sous sol - Vol 7 (Archives 1)								
54	D	Mur ciment peint-Mur1	Centre Centre	Ciment	Peinture	0,05 mg/cm <sup>2</sup>	Non dégradé	Inconnu
55	D	Mur ciment peint-Mur1	Haut Centre	Ciment	Peinture	0,02 mg/cm <sup>2</sup>	Non dégradé	Inconnu
56	D	Mur ciment peint-Mur1	Haut Droite	Ciment	Peinture	0,03 mg/cm <sup>2</sup>	Non dégradé	Inconnu
57	C	Mur ciment peint-Mur1	Centre Centre	Ciment	Peinture	0,05 mg/cm <sup>2</sup>	Non dégradé	Inconnu
58	C	Mur ciment peint-Mur1	Bas Centre	Ciment	Peinture	0,07 mg/cm <sup>2</sup>	Non dégradé	Inconnu
59	C	Mur ciment peint-Mur1	Haut Droite	Ciment	Peinture	0,03 mg/cm <sup>2</sup>	Non dégradé	Inconnu
60	B	Mur ciment peint-Mur1	Bas Centre	Ciment	Peinture	0,07 mg/cm <sup>2</sup>	Non dégradé	Inconnu
61	B	Mur ciment peint-Mur1	Haut Droite	Ciment	Peinture	0,03 mg/cm <sup>2</sup>	Non dégradé	Inconnu
62	B	Mur ciment peint-Mur1	Haut Gauche	Ciment	Peinture	0,02 mg/cm <sup>2</sup>	Non dégradé	Inconnu
63	A	Mur ciment peint-Mur1	Centre Droite	Ciment	Peinture	0,06 mg/cm <sup>2</sup>	Non dégradé	Inconnu
64	A	Mur ciment peint-Mur1	Centre Centre	Ciment	Peinture	0,05 mg/cm <sup>2</sup>	Non dégradé	Inconnu



N° de Mesure	Zone	Unité de diagnostic (UD)	Localisation de la mesure	Substrat	Revêtement	Valeurs ou constat visuel	Etat de conservation	Travaux envisagés
Tribunal grande instance - sous sol - Vol 7 (Archives 1)								
65	A	Mur ciment peint-Mur1	Centre Gauche	Ciment	Peinture	0,04 mg/cm <sup>2</sup>	Non dégradé	Inconnu
108	C	Plafond béton peint -Plafond1	Bas Gauche	Béton	Peinture	0,07 mg/cm <sup>2</sup>	Non dégradé	Inconnu
109	C	Plafond béton peint -Plafond1	Bas Droite	Béton	Peinture	0,08 mg/cm <sup>2</sup>	Non dégradé	Inconnu
110	C	Plafond béton peint -Plafond1	Haut Centre	Béton	Peinture	0,03 mg/cm <sup>2</sup>	Non dégradé	Inconnu
Nombre total d'unités de Diagnostic :		5						

## F - INFORMATIONS SUR LES PRINCIPALES RÉGLEMENTATIONS ET RECOMMANDATIONS EN MATIÈRE D'EXPOSITION AU PLOMB

### F-1 INFORMATIONS RELATIVES AUX TRAVAUX EN PRÉSENCE DE PLOMB

Comment se contamine-t-on ?

Les opérateurs se contaminent en respirant ou en avalant des particules de plomb contenues dans les fumées ou poussières :

Sur les chantiers :

- en travaillant sans protection,
- en fumant ou s'alimentant avec les mains sales,
- en se rongant les ongles,
- en mâchant de la gomme ou autres.

Hors lieux de travail :

Les particules déposées sur les cheveux, la barbe, la peau, les vêtements peuvent être importées dans les véhicules et au domicile des intervenants qui peuvent continuer à se contaminer et contaminer leurs proches.

Que faire en cas de risque potentiel sur un chantier ?

Identifier la présence de plomb (obligation d'évaluer les risques)

- exploiter le diagnostic plomb avant travaux pour construire le projet de travaux,
- remettre le diagnostic plomb avant travaux aux entreprises intervenantes.

Choisir un mode opératoire le moins polluant

En concertation avec les différents acteurs et les entreprises :

- choisir la technique d'intervention la moins polluante (exemple : éviter le sablage/grenaillage, préférer le recouvrement au retrait des peintures par décapage mécanique ou chimique, utiliser des outils manuels peu émissifs).

Définir les mesures de prévention et d'hygiène adaptées (obligation de sécurité)

- Prévenir le médecin du travail pour la mise en œuvre d'une surveillance médicale adaptée
- Prévoir les installations d'hygiène en adéquation avec la configuration du chantier
- Choisir, fournir et entretenir les équipements de protection collective et individuelle adaptés y compris les vêtements de travail et combinaisons jetables,
- Prévoir les installations d'hygiène (vestiaires - douches - sanitaires - restauration),
- Prévoir un nettoyage régulier du véhicule (point d'eau, jerrican, sol, volant, sièges, étagère, outils,...) en informant l'intervenant de la présence de plomb,
- Prévoir les mesures d'évacuation et d'élimination des déchets,
- Informer et former l'encadrement et les salariés sur les risques, moyens de protection et mesures d'hygiène, notamment :
- interdire de boire, fumer, mâcher de la gomme ou manger sur le chantier,
- rendre obligatoire le lavage des mains et du visage à chaque pause et la douche en fin de journée,
- interdire la prise de repas en vêtements de travail, sauf si ceux-ci ont été protégés par une combinaison jetable,
- ne pas ramener de vêtements de travail souillés à son domicile, d'où l'intérêt de porter une combinaison jetable.

Contacter votre médecin du travail et les organismes de prévention pour :

- Des conseils dans le choix des protections,
- Une aide à l'information et à la formation,
- Une mise en œuvre d'une surveillance médicale adaptée (service de santé au travail).

## F-2 TEXTES DE RÉFÉRENCE

### Code de la Construction et de l'Habitat :

- Code de la Construction et de l'Habitation : Articles L.271-4 à L.271-6 (dossier de diagnostic technique) et Articles R.271-1 à R.271-4 (conditions d'établissement du dossier de diagnostic technique) ;
- Ordonnance n° 2005-655 du 8 juin 2005 relative au logement et à la construction ;
- Décret n° 2006-1114 du 5 septembre 2006 relatif aux diagnostics techniques immobiliers et modifiant le Code de la Construction et de l'Habitation et le Code de la Santé Publique.

### Code du Travail pour la prévention des risques professionnels liés à l'exposition au plomb :

- Code du Travail Articles R4412-59 et suivants du Code du Travail : Prévention de certains risques d'exposition aux agents cancérogènes, mutagènes et toxiques pour la reproduction.
- Principes généraux de prévention L4121-2 du code du travail
- Décret n° 2001-97 du 1er février 2001 établissant les règles particulières de prévention des risques cancérogènes, mutagènes ou toxiques pour la reproduction et modifiant le code du travail ;
- Décret n° 93-41 du 11 janvier 1993 relatif aux mesures d'organisation, aux conditions de mise en oeuvre et d'utilisation applicables aux équipements de travail et moyens de protection soumis à l'Article L.233-5-1 du Code du Travail et modifiant ce code (équipements de protection individuelle et vêtements de travail) ;
- Décret n° 2003-1254 du 23 décembre 2003 relatif à la prévention du risque chimique et modifiant le code du travail ;
- Loi n° 91-1414 du 31 décembre 1991 modifiant le Code du Travail et le Code de la Santé Publique en vue de favoriser la prévention des risques professionnels et portant transposition de directives européennes relatives à la santé et à la sécurité du travail (équipements de travail) ;
- Décret n° 92-1261 du 3 décembre 1992 relatif à la prévention des risques chimiques (Articles R.231-51 à R.231-54 du code du travail) ;
- Arrêté du 19 mars 1993 fixant, en application de l'Article R.4512-7 du code du travail, la liste des travaux dangereux pour lesquels il est établi par écrit un plan de prévention
- Code de la Santé publique: Arrête du 24 décembre 2021 définissant les critères de certification des opérateurs de diagnostic technique et des organismes de formation et d'accréditation des organismes de certification.

## F-3 RESSOURCES DOCUMENTAIRES

### Documents techniques :

- Fiche de sécurité H2 F 13 99 Maladies Professionnelles, Plomb, OPPBTP, janvier 1999 ;
- Guide à l'usage des professionnels du bâtiment, Peintures au plomb, Aide au choix d'une technique de traitement, OPPBTP, FFB, CEBTP, Éditions OPPBTP Décembre 2013 ;
- Document ED 909 Interventions peintures contenant du plomb, prévention des risques professionnels, INRS, Septembre 2013 ;

### Sites Internet :

- Ministère chargé de la santé (textes officiels, précautions à prendre en cas de travaux portant sur des peintures au plomb, obligations des différents acteurs, ...) : <http://www.sante.gouv.fr> (dossiers thématiques «Plomb» ou «Saturnisme»)
- Ministère chargé du logement : <http://www.logement.gouv.fr>
- OPPBTP : <http://www.preventionbtp.fr>
- Agence nationale de l'habitat (ANAH) : <http://www.anah.fr/> (fiche Peintures au plomb disponible, notamment)
- Institut national de recherche et de sécurité (INRS) : <http://www.inrs.fr/>



## G - ANNEXES

### G-1 NOTICE D'INFORMATIONS

Si le logement que vous vendez, achetez ou louez comporte des revêtements contenant du plomb, aussi si vous réalisez des travaux (rénovation, démolition) : sachez que le plomb est dangereux pour la santé.

Deux documents vous informent :

Le constat de risque d'exposition au plomb vous permet de localiser précisément ces revêtements : lisez-le attentivement !

La présente notice d'information résume ce que vous devez savoir pour éviter l'exposition au plomb dans ce logement.

Les effets du plomb sur la santé

L'ingestion ou l'inhalation de plomb est toxique. Elle provoque des effets réversibles (anémie, troubles digestifs) ou irréversibles (atteinte du système nerveux, baisse du quotient intellectuel, etc...). Une fois dans l'organisme, le plomb est stocké, notamment dans les os, d'où il peut être libéré dans le sang, des années ou même des dizaines d'années plus tard. L'intoxication chronique par le plomb, appelée saturnisme, est particulièrement grave chez le jeune enfant. Les femmes en âge de procréer doivent également se protéger car, pendant la grossesse, le plomb peut traverser le placenta et contaminer le fœtus.

Les mesures de prévention en présence de revêtements contenant du plomb

Des peintures fortement chargées en plomb (céruse) ont été couramment utilisées jusqu'en 1950. Ces peintures, souvent recouvertes par d'autres revêtements depuis, peuvent être dégradées à cause de l'humidité, à la suite d'un choc, par grattage ou à l'occasion de travaux : les écailles et les poussières ainsi libérées constituent alors une source d'intoxication. Ces peintures représentent le principal risque d'exposition au plomb dans l'habitation.

Les peintures contenant du plomb ne présentent pas de risque tant qu'elles sont en bon état ou inaccessibles. En revanche, le risque apparaît dès qu'elles s'écailent ou se dégradent. Dans ce cas, votre enfant peut s'intoxiquer :

-s'il porte à la bouche des écailles de peinture contenant du plomb,

-s'il se trouve dans une pièce contaminée par des poussières contenant du plomb,

-s'il reste à proximité de travaux dégageant des poussières contenant du plomb.

Le plomb en feuille contenu dans certains papiers peints (posés parfois sur les parties humides des murs) n'est dangereux qu'en cas d'ingestion de fragments de papier. Le plomb laminé des balcons et rebords extérieurs de fenêtre n'est dangereux que si l'enfant a accès à ces surfaces, y porte la bouche ou suce ses doigts après les avoir touchées.

Pour éviter que votre enfant ne s'intoxique :

• Surveillez l'état des peintures et effectuez les menues réparations qui s'imposent sans attendre ;

• Lutte contre l'humidité, qui favorise la dégradation des peintures ;

• Évitez le risque d'accumulation des poussières : ne posez pas de moquette dans les pièces où l'enfant joue, nettoyez souvent le sol, les rebords de fenêtres avec une serpillière humide ;

• Veillez à ce que votre enfant n'ait pas accès à des peintures dégradées, à des papiers peints contenant une feuille de plomb, ou à du plomb laminé (balcons, rebords extérieurs de fenêtres) ; lavez ses mains, ses jouets.

En cas de travaux portant sur des revêtements contenant du plomb, prenez des précautions :

• Si vous confiez les travaux à une entreprise, remettez-lui une copie du constat du risque d'exposition au plomb, afin qu'elle mette en œuvre les mesures de prévention adéquates ;

• Tenez les jeunes enfants éloignés du logement pendant toute la durée des travaux. Avant tout retour d'un enfant après travaux, les locaux doivent avoir été parfaitement nettoyés ;

• Si vous réalisez les travaux vous-même, prenez soin d'éviter la dissémination de poussières contaminées dans tout le logement et éventuellement le voisinage.

Si vous êtes enceinte :

• Ne réalisez jamais vous-même des travaux portant sur des revêtements contenant du plomb

• Éloignez-vous de tous travaux portant sur des revêtements contenant du plomb.

Si vous craignez qu'il existe un risque pour votre santé ou celle de votre enfant, parlez-en à votre médecin (généraliste, pédiatre, médecin de protection maternelle et infantile, médecin scolaire) qui prescrira, s'il le juge utile, un dosage de plomb dans le sang (plombémie).

Des informations sur la prévention du saturnisme peuvent être obtenues auprès des directions départementales de l'équipement ou des directions départementales des affaires sanitaires et sociales, ou sur les sites Internet des ministères chargés de la santé et du logement



Exemples de revêtements dégradés représentant un risque pour la santé. Plaquette d'informations disponible sur : <http://www.sante-sports.gouv.fr>

## TRIBUNAL GRANDE INSTANCE - SOUS SOL - PLAN DE REPÉRAGE - COTATION VOLUME

Référence:  
002EW424661

## Légende



Volume non visité

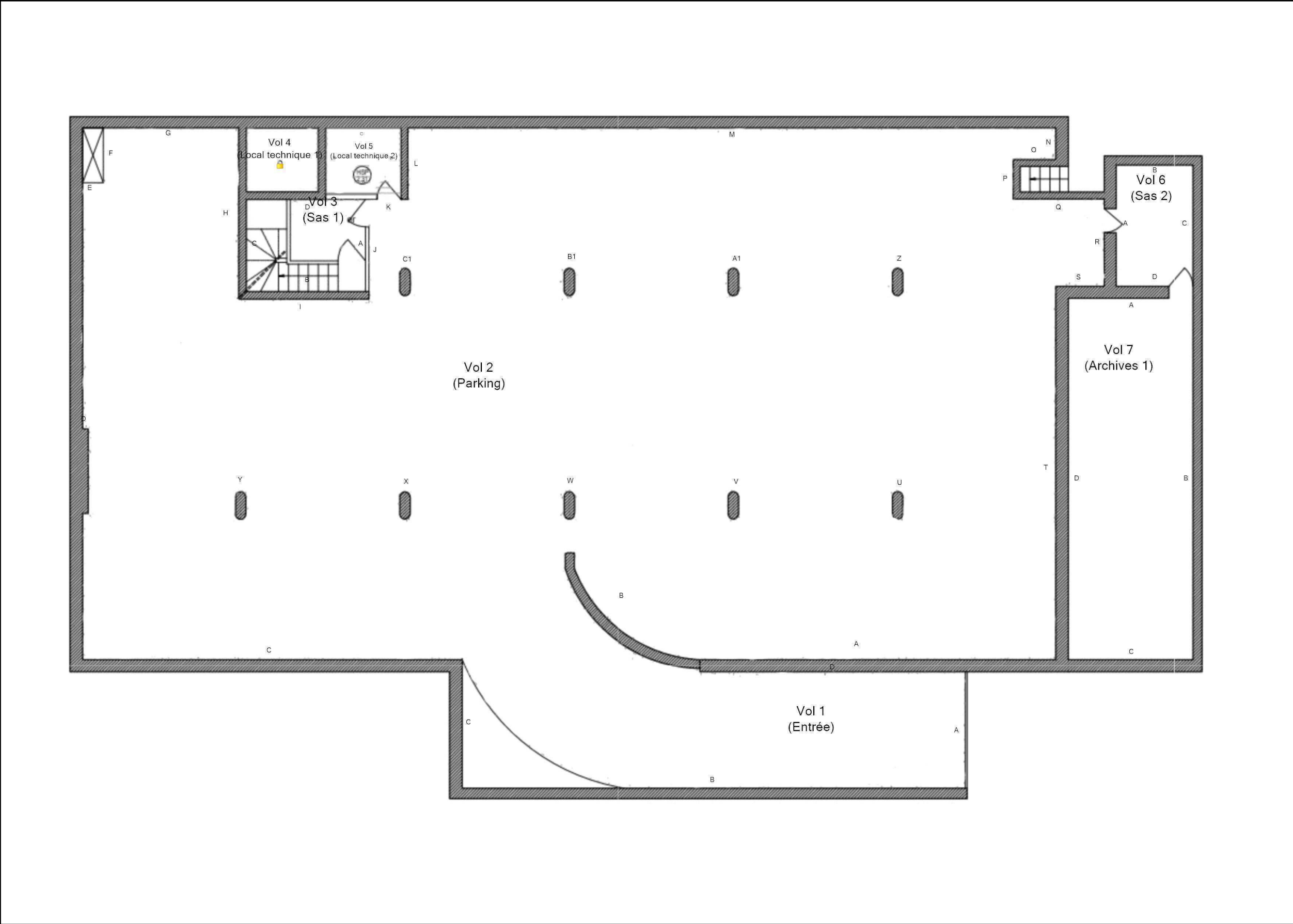

Adresse du bien
-----------------

112 AVENUE DE LA REDOUTE  
92600 ASNIERES

Désignation
-------------



Tribunal de Proximité Asnières



Date intervention
-------------------

18/11/2024
------------

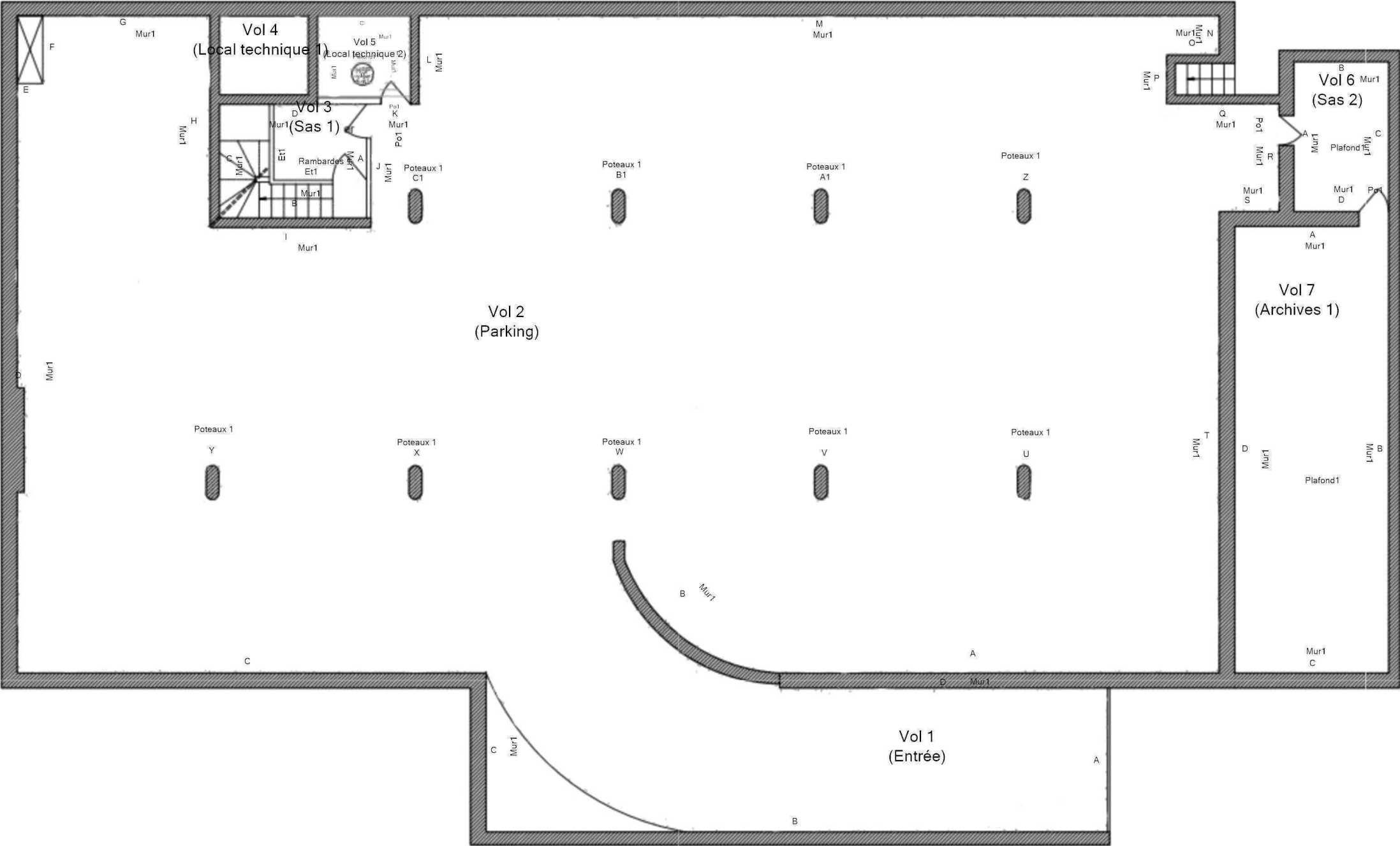
	Techniciens intervenant
--	-------------------------

BENNACI ABDERRAHMANE

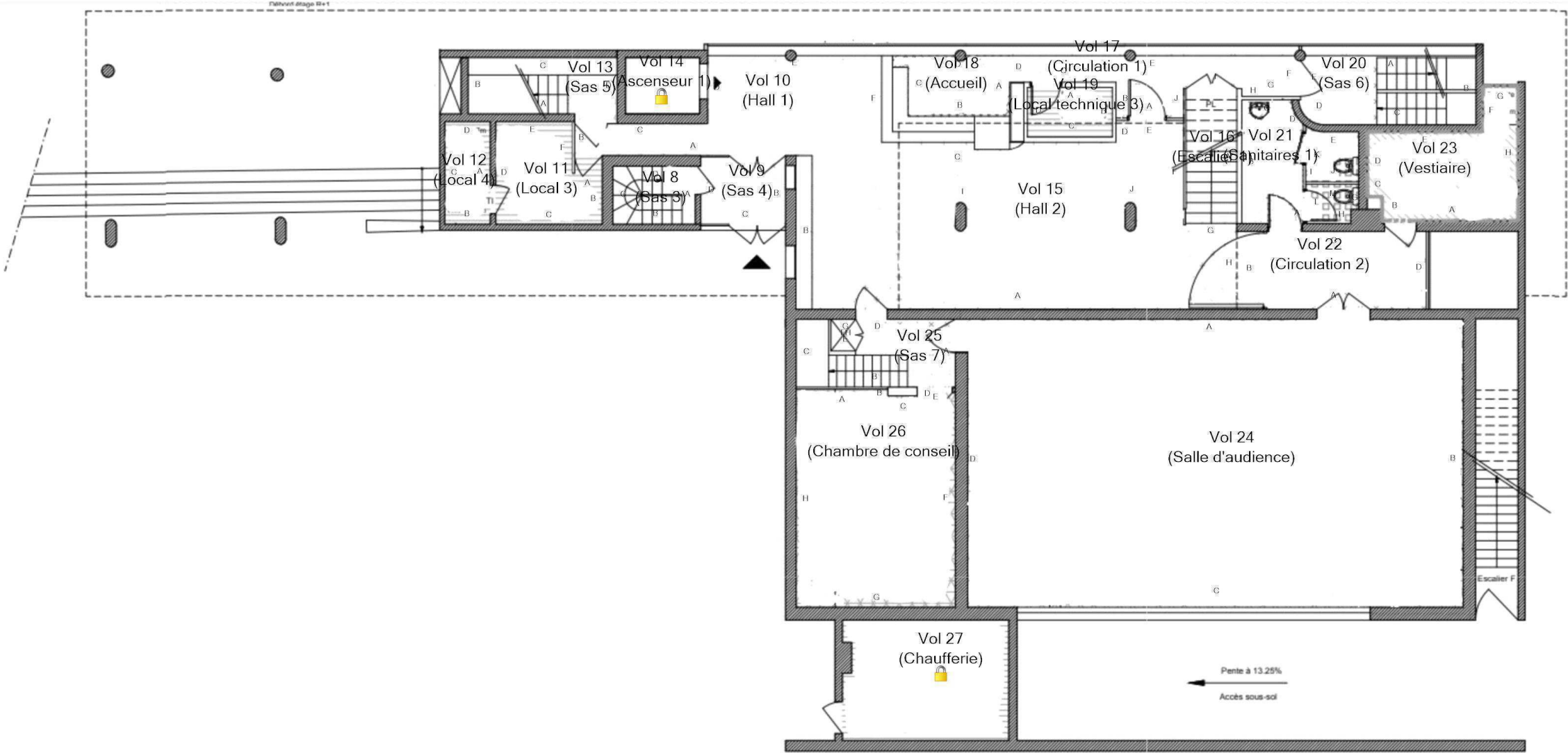
TRIBUNAL GRANDE INSTANCE - SOUS SOL - PLAN DE REPÉRAGE - ÉLÉMENTS AVEC ET SANS PLOMB				Référence: 002EW424661	
				Légende	
					Volume et élément contenant du plomb
	Adresse du bien	Désignation	Date intervention	Technicien intervenant	
	112 AVENUE DE LA REDOUTE 92600 ASNIERES	Tribunal de Proximité Asnières	18/11/2024	BENNACI ABDERRAHMANE	

TRIBUNAL GRANDE INSTANCE - RDC - PLAN DE REPÉRAGE - COTATION VOLUME				Référence: 002EW424661
				Légende
				 Volume non visité
	Adresse du bien	Désignation	Date intervention	Technicien intervenant
	112 AVENUE DE LA REDOUTE 92600 ASNIERES	Tribunal de Proximité Asnières	18/11/2024	BENNACI ABDERRAHMANE



TRIBUNAL GRANDE INSTANCE - RDC - PLAN DE REPÉRAGE - ELÉMENTS AVEC ET SANS PLOMB

Référence:  
002EW424661

Légende

	Volume et élément contenant du plomb
--	--------------------------------------

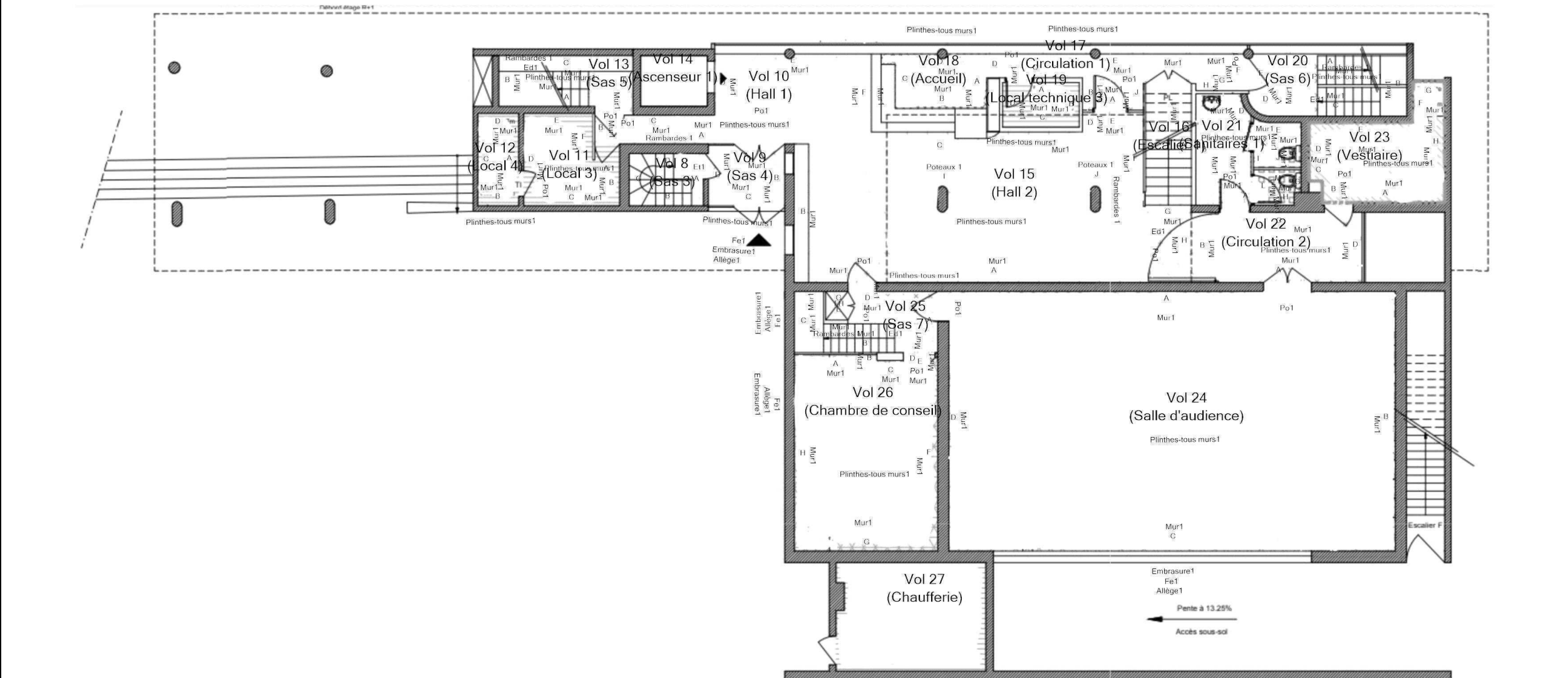

Adresse du bien

112 AVENUE DE LA REDOUTE  
92600 ASNIERES

Désignation
-------------

Tribunal de Proximité Asnières

## Date intervention

18/11/2024
------------

Techniciens intervenant

BENNACI ABDERRAHMANE

TRIBUNAL GRANDE INSTANCE - ÉTAGE 1 - PLAN DE REPÉRAGE - COTATION VOLUME				Référence: 002EW424661
				Légende
				Volume non visité
	Adresse du bien	Désignation	Date intervention	Technicien intervenant
	112 AVENUE DE LA REDOUTE 92600 ASNIERES	Tribunal de Proximité Asnières	18/11/2024	BENNACI ABDERRAHMANE

TRIBUNAL GRANDE INSTANCE - ÉTAGE 1 - PLAN DE REPÉRAGE - ÉLÉMENTS AVEC ET SANS PLOMB				Référence: 002EW424661
				Légende
				<div></div> Volume et élément contenant du plomb
	Adresse du bien	Désignation	Date intervention	Technicien intervenant
	112 AVENUE DE LA REDOUTE 92600 ASNIERES	Tribunal de Proximité Asnières	18/11/2024	BENNACI ABDERRAHMANE



TRIBUNAL GRANDE INSTANCE - ÉTAGE 2 - PLAN DE REPÉRAGE - COTATION VOLUME

Référence:  
002EW424661

## Légende



Volume non visité

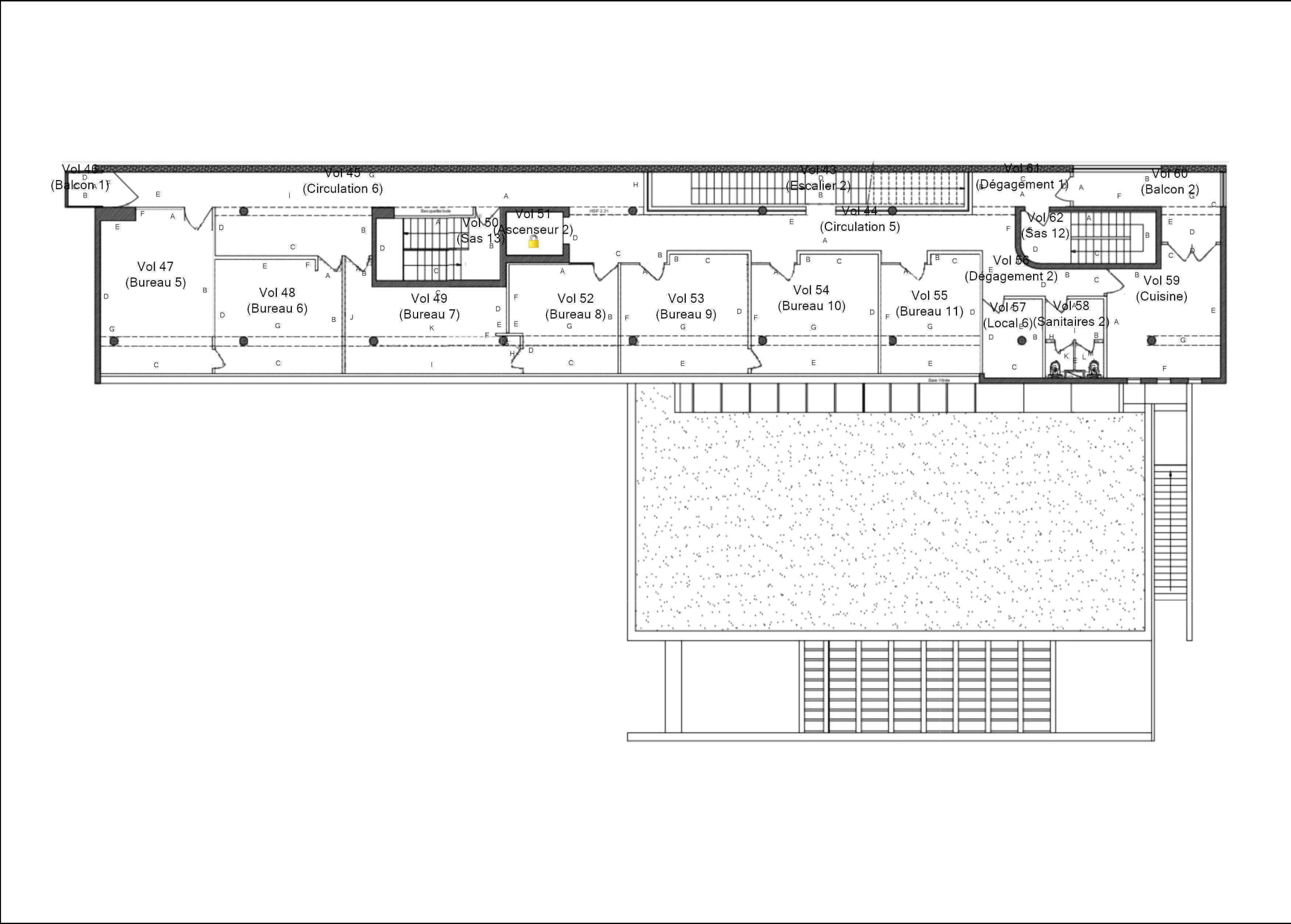

Adresse du bien

112 AVENUE DE LA REDOUTE  
92600 ASNIERES

Désignation
-------------

Tribunal de Proximité Asnières

Date intervention
-------------------

18/11/2024
------------

Techniciens intervenant

BENNACI ABDERRAHMANE

TRIBUNAL GRANDE INSTANCE - ÉTAGE 2 - PLAN DE REPÉRAGE - ÉLÉMENTS AVEC ET SANS PLOMB

Référence:  
002EW424661

## Légende

	Volume et élément contenant du plomb
--	--------------------------------------

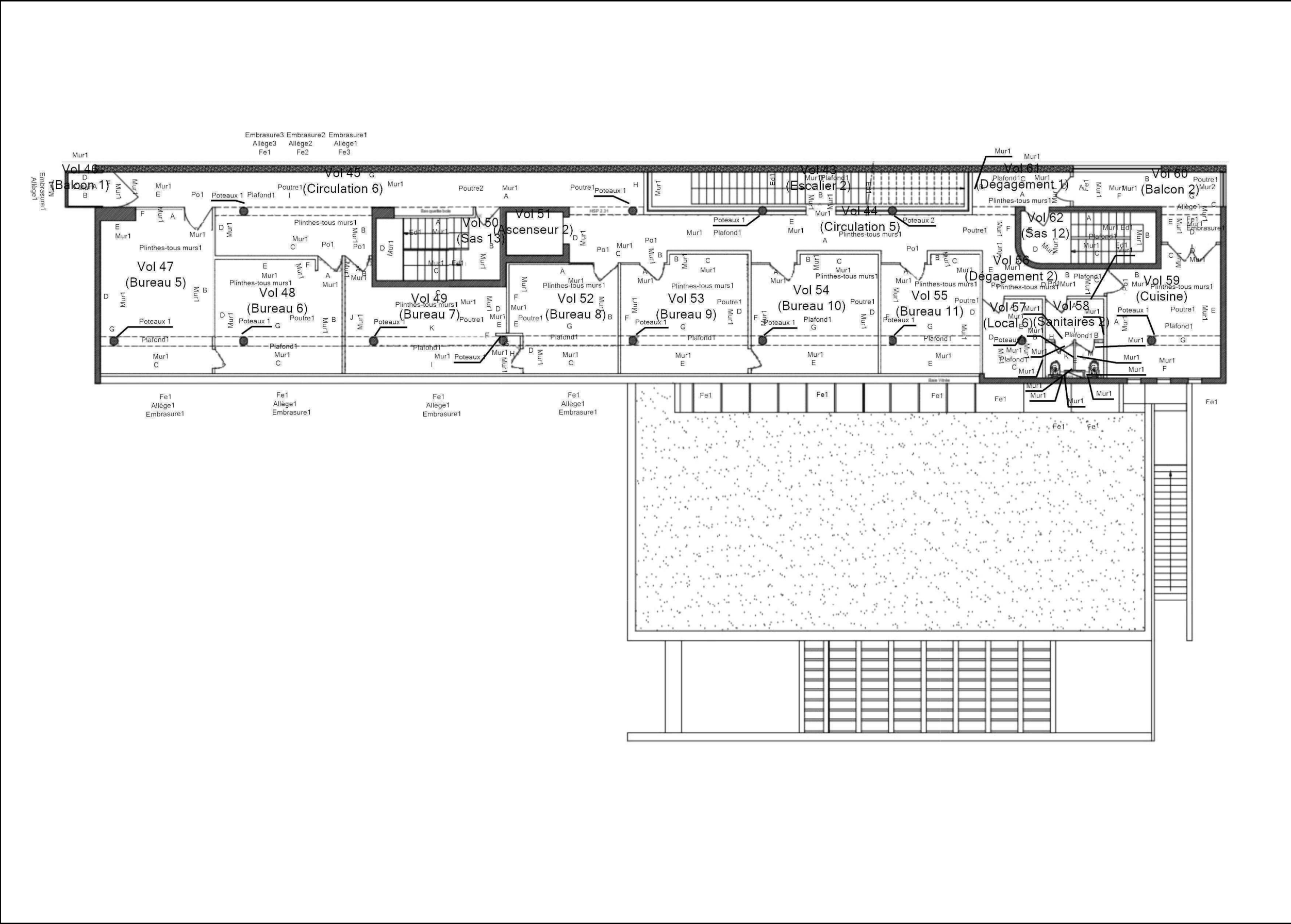

Adresse du bien

112 AVENUE DE LA REDOUTE  
92600 ASNIERES

Désignation
-------------



Tribunal de Proximité Asnières

Date intervention
1997
1998
1999
2000
2001
2002
2003
2004
2005
2006
2007
2008
2009
2010
2011
2012
2013
2014
2015
2016
2017
2018
2019
2020
2021
2022
2023
2024
2025
2026
2027
2028
2029
2030
2031
2032
2033
2034
2035
2036
2037
2038
2039
2040
2041
2042
2043
2044
2045
2046
2047
2048
2049
2050
2051
2052
2053
2054
2055
2056
2057
2058
2059
2060
2061
2062
2063
2064
2065
2066
2067
2068
2069
2070
2071
2072
2073
2074
2075
2076
2077
2078
2079
2080
2081
2082
2083
2084
2085
2086
2087
2088
2089
2090
2091
2092
2093
2094
2095
2096
2097
2098
2099
2100

18/11/2024
------------

Techniciens intervenant

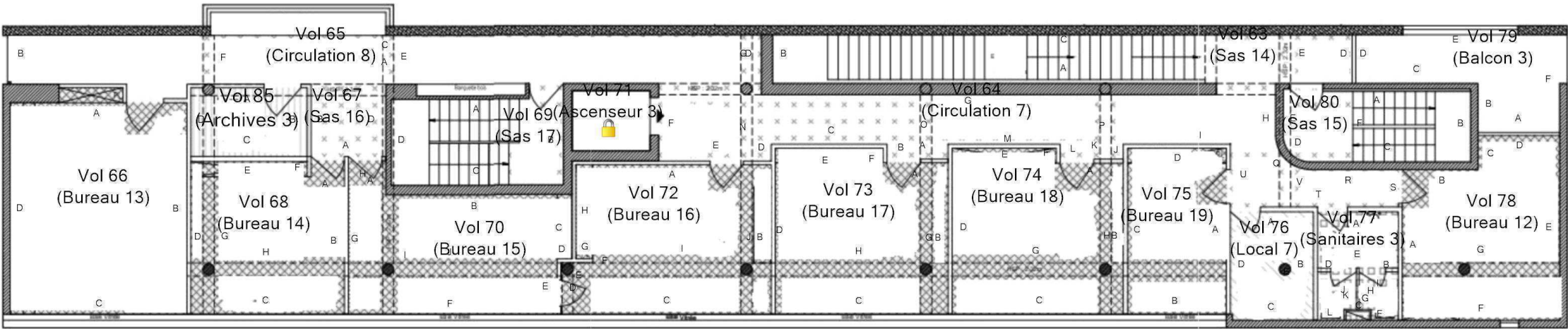
BENNACI ABDERRAHMANE

TRIBUNAL GRANDE INSTANCE - ÉTAGE 3 - PLAN DE REPÉRAGE - COTATION VOLUME				Référence: 002EW424661
<div></div>				Légende
				 Volume non visité
	Adresse du bien	Désignation	Date intervention	Technicien intervenant
	112 AVENUE DE LA REDOUTE 92600 ASNIERES	Tribunal de Proximité Asnières	18/11/2024	BENNACI ABDERRAHMANE



TRIBUNAL GRANDE INSTANCE - ÉTAGE 3 - PLAN DE REPÉRAGE - ÉLÉMENTS AVEC ET SANS PLOMB				Référence: 002EW424661
				Légende
				Volume et élément contenant du plomb
	Adresse du bien	Désignation	Date intervention	Technicien intervenant
	112 AVENUE DE LA REDOUTE 92600 ASNIERES	Tribunal de Proximité Asnières	18/11/2024	BENNACI ABDERRAHMANE



Légende





**FAÇADE EST - PLAN DE REPÉRAGE - ÉLÉMENTS AVEC ET SANS PLOMB**

Référence:  
002EW424661

Légende

	Volume et élément contenant du plomb
--	--------------------------------------

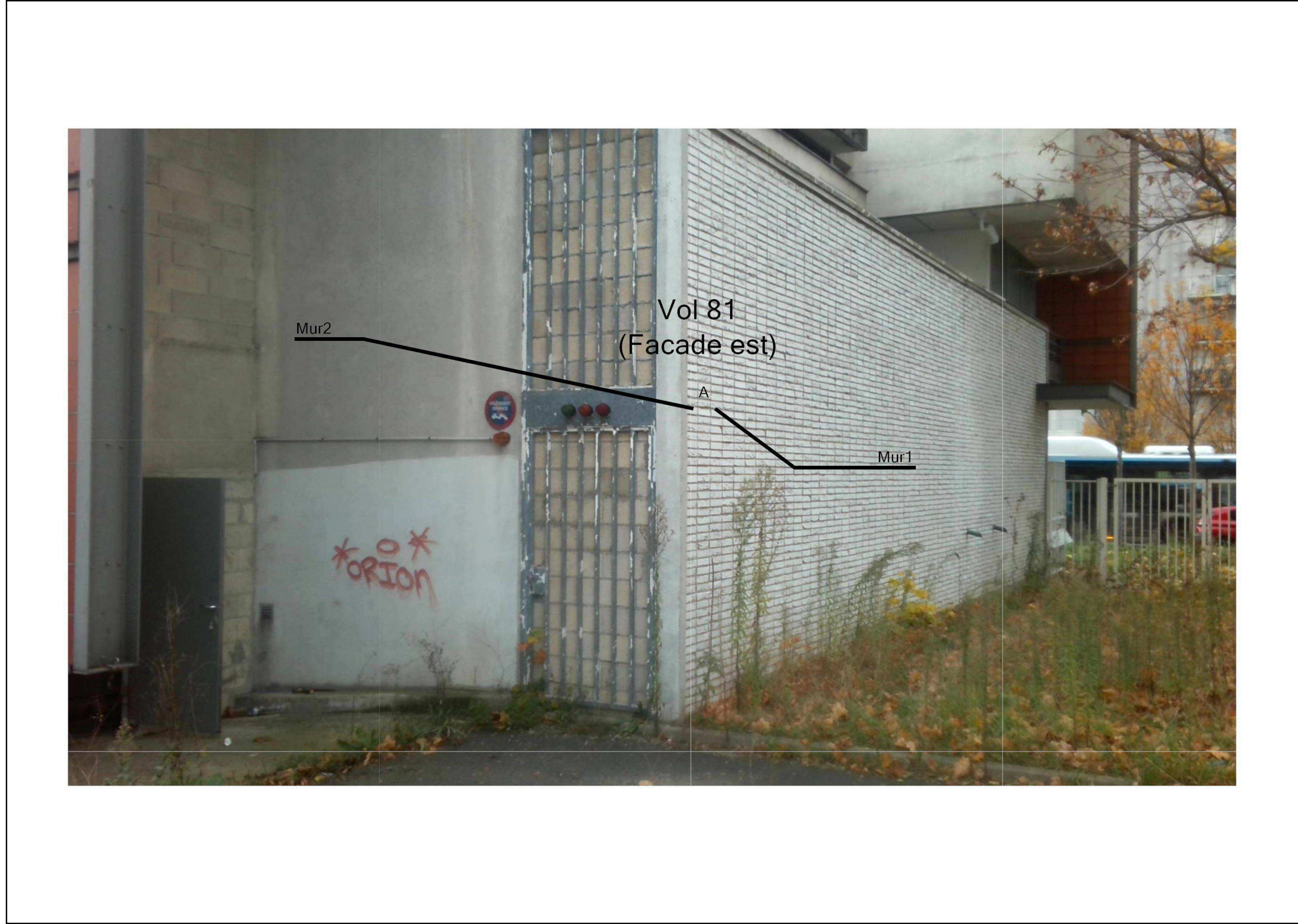

Adresse du bien	

112 AVENUE DE LA REDOUTE  
92600 ASNIERES

Désignation
-------------

Tribunal de Proximité Asnières

Date intervention
-------------------

18/11/2024
------------

Techniciens intervenant

BENNACI ABDERRAHMANE



Légende







FAÇADE SUD - PLAN DE REPÉRAGE - ÉLÉMENTS AVEC ET SANS PLOMB				Référence: 002EW424661
				Légende
				<div></div> Volume et élément contenant du plomb
	Adresse du bien	Désignation	Date intervention	Technicien intervenant
	112 AVENUE DE LA REDOUTE 92600 ASNIERES	Tribunal de Proximité Asnières	18/11/2024	BENNACI ABDERRAHMANE



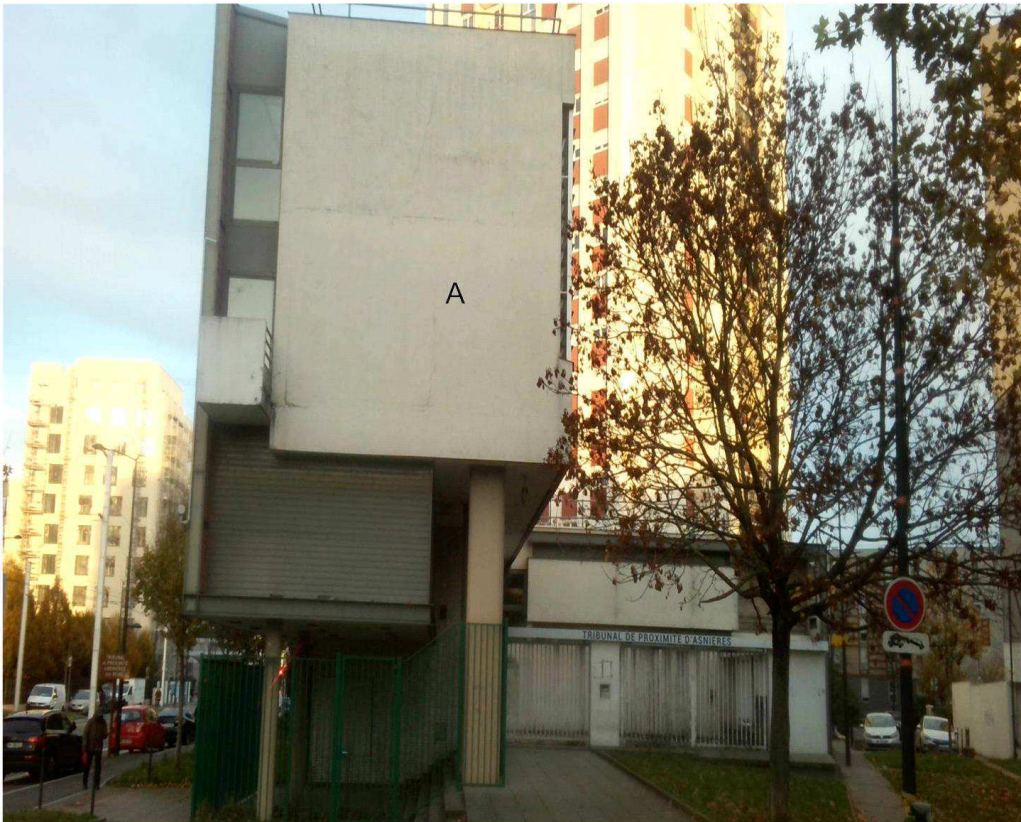

Légende

Vol 83  
(Façade ouest)



	Adresse du bien	Désignation	Date intervention	Technicien intervenant
	112 AVENUE DE LA REDOUTE 92600 ASNIERES	Tribunal de Proximité Asnières	18/11/2024	BENNACI ABDERRAHMANE

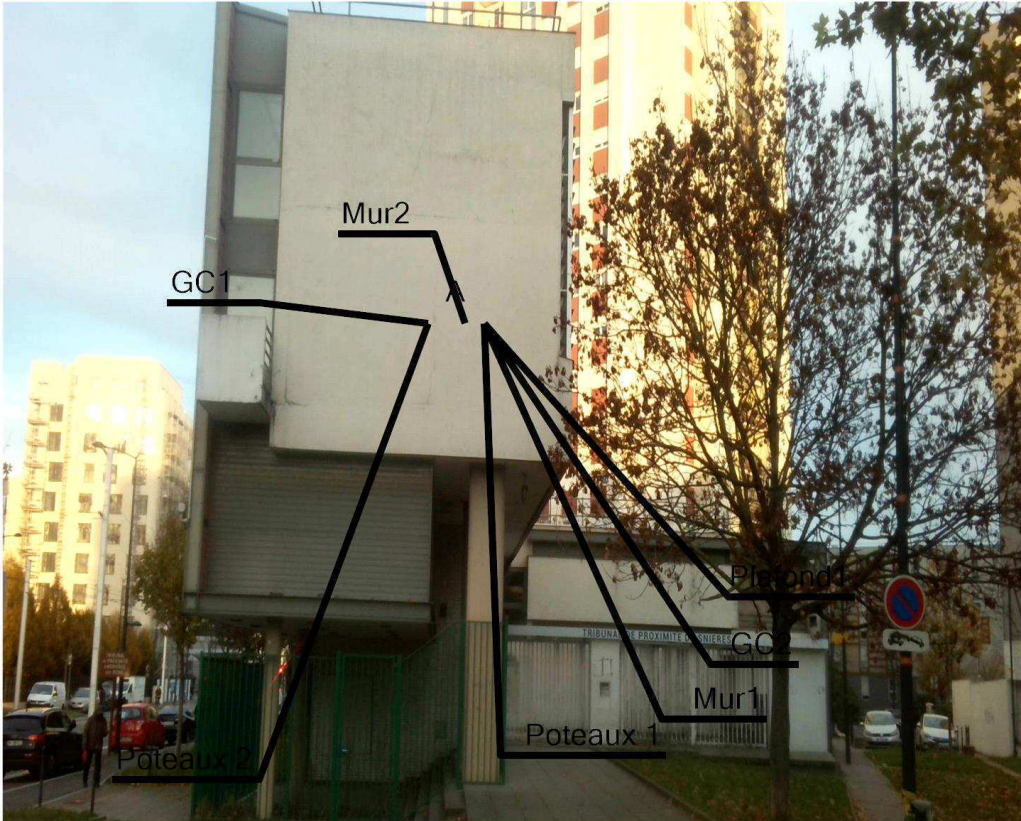

FAÇADE OUEST - PLAN DE REPÉRAGE - ÉLÉMENTS AVEC ET SANS PLOMB				Référence: 002EW424661
<div>Vol 83 (Façade ouest)</div> <div></div>				Légende
				<div></div> Volume et élément contenant du plomb
	Adresse du bien	Désignation	Date intervention	Technicien intervenant
	112 AVENUE DE LA REDOUTE 92600 ASNIERES	Tribunal de Proximité Asnières	18/11/2024	BENNACI ABDERRAHMANE



FAÇADE NORD - PLAN DE REPÉRAGE - COTATION VOLUME

Référence:  
002EW424661

Légende



Adresse du bien

112 AVENUE DE LA REDOUTE  
92600 ASNIERES

Désignation

Tribunal de Proximité Asnières

Date intervention

18/11/2024

Technicien intervenant

BENNACI ABDERRAHMANE

**FAÇADE NORD - PLAN DE REPÉRAGE - ÉLÉMENTS AVEC ET SANS PLOMB**

Référence:  
002EW424661

## Légende

	Volume et élément contenant du plomb



Adresse du bien

112 AVENUE DE LA REDOUTE  
92600 ASNIERES

Désignation
-------------

Tribunal de Proximité Asnières

Date intervention
1997
1998
1999
2000
2001
2002
2003
2004
2005
2006
2007
2008
2009
2010
2011
2012
2013
2014
2015
2016
2017
2018
2019
2020
2021
2022
2023
2024
2025
2026
2027
2028
2029
2030
2031
2032
2033
2034
2035
2036
2037
2038
2039
2040
2041
2042
2043
2044
2045
2046
2047
2048
2049
2050
2051
2052
2053
2054
2055
2056
2057
2058
2059
2060
2061
2062
2063
2064
2065
2066
2067
2068
2069
2070
2071
2072
2073
2074
2075
2076
2077
2078
2079
2080
2081
2082
2083
2084
2085
2086
2087
2088
2089
2090
2091
2092
2093
2094
2095
2096
2097
2098
2099
2100

18/11/2024
------------

Techniciens intervenant	
-------------------------	--

BENNACI ABDERRAHMANE



Légende



Volume non visité

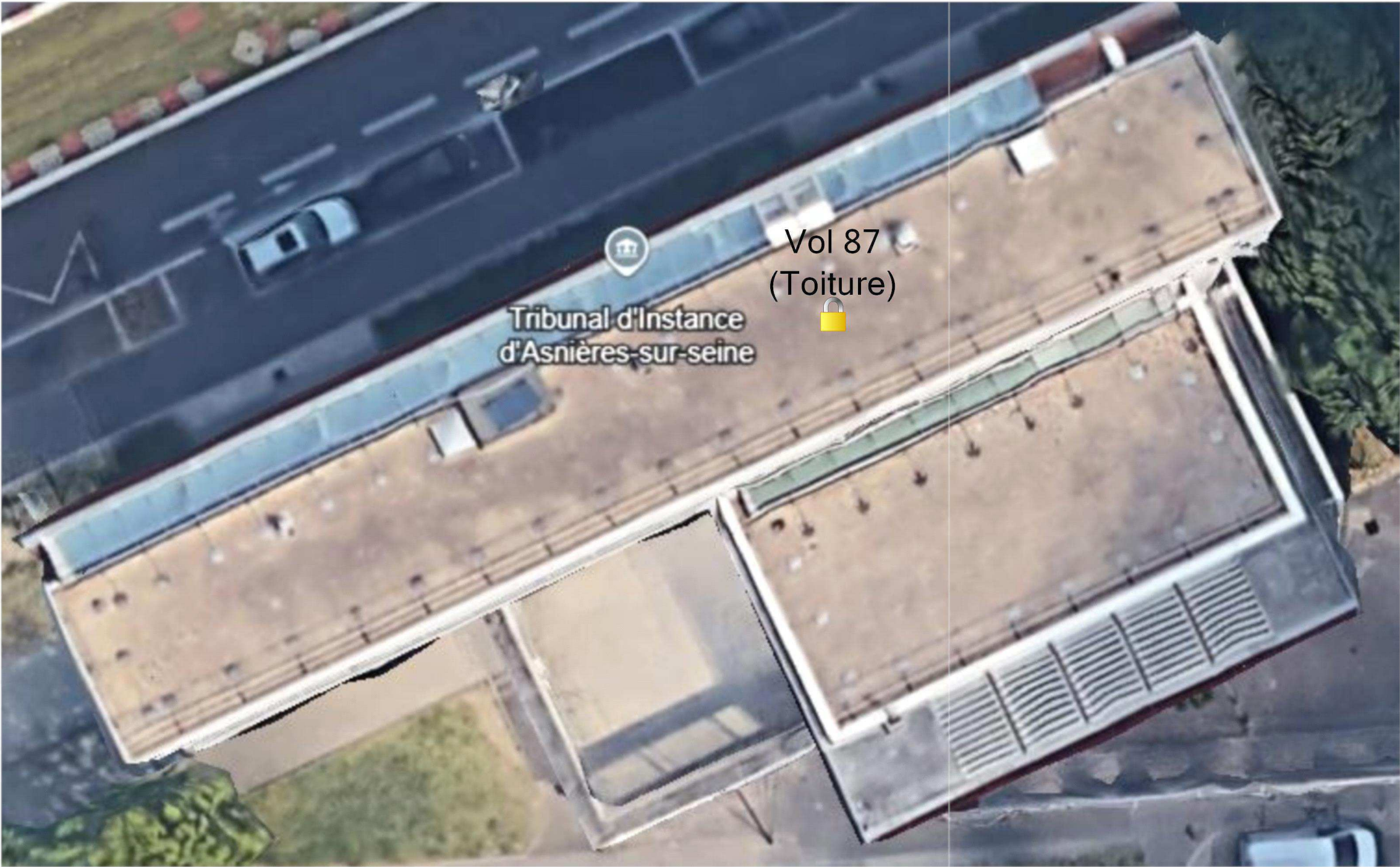

Adresse du bien

112 AVENUE DE LA REDOUTE  
92600 ASNIERES

Désignation

Tribunal de Proximité Asnières

Date intervention

18/11/2024

Technicien intervenant

BENNACI ABDERRAHMANE







**ANNEXE: DOCUMENTS**LCP – 25 Avenue Léonard de Vinci – 33600 PESSAC  
- 729**Certificat de compétences Diagnostiqueur Immobilier  
N°729****Monsieur BENNACI Abderrahmane**

<b>Amiante sans mention</b> Selon arrêté du 1er juillet 2024	<b>Amiante</b> Date d'effet : 15/02/2022 - Date d'expiration : 14/02/2029
<b>Amiante avec mention</b> Selon arrêté du 1er juillet 2024	<b>Missions spécifiques, bâtiments complexes</b> Date d'effet : 10/02/2023 - Date d'expiration : 14/02/2029
<b>DPE individuel</b> Selon arrêté du 20 juillet 2023	<b>Diagnostic de performances énergétiques</b> Date d'effet : 01/07/2024 - Date d'expiration : 14/02/2029
<b>Electricité</b> Selon arrêté du 1er juillet 2024	<b>Etat de l'installation intérieure électricité</b> Date d'effet : 15/02/2022 - Date d'expiration : 14/02/2029
<b>Gaz</b> Selon arrêté du 1er juillet 2024	<b>Etat de l'installation intérieure gaz</b> Date d'effet : 15/02/2022 - Date d'expiration : 14/02/2029
<b>Plomb sans mention</b> Selon arrêté du 1er juillet 2024	<b>Constat du risque d'exposition au plomb</b> Date d'effet : 15/02/2022 - Date d'expiration : 14/02/2029
<b>Termites métropole</b> Selon arrêté du 1er juillet 2024	<b>Etat relatif à la présence de termites dans les bâtiments</b> Date d'effet : 03/03/2022 - Date d'expiration : 02/03/2029

Ce certificat est émis pour servir et valoir ce que de droit.  
Édité le 02/09/2024, à Pessac par MOLEZUN Jean-Jacques Président.Siège : 25, avenue Léonard de Vinci - Technoparc Eurospace - 33600 PESSAC  
Tél : 05 33 39 30 30 - Mail : contact@lcp-certification.fr - site : www.lcp-certification.fr  
SAS au capital de 15 000€ - SIRET : 8091 801 880 0032 - RCS BORDEAUX - 809 149 198 - Code APE : 7022 Z  
Env487@ LE CERTIFICAT V013 du 01-09-2024